DICTIONNAIRE VISUEL FRANÇAIS- GÉORGIEN

ფრანგულ-ქართული ვიზუალური ლექსიკონი

table des matières
სარჩევი

8 à propos du dictionnaire
ლექსიკონის შესახებ

9 comment utiliser ce livre
გამოყენების წესები

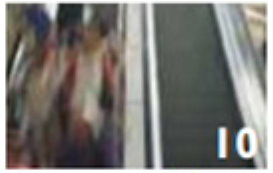
10 les gens
ხალხი

28 l'apparence
გარეგნობა

42 la santé
ჯანმრთელობა

56 la maison
სახლი

92 les services
მომსახურებანი

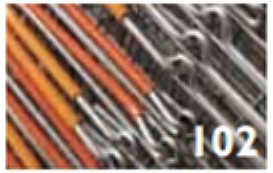
102 les courses
საყიდლები

116 la nourriture
საკვები

146 sortir manger
გარეთ ჭამა

160 l'étude
სწავლა

170 le travail
სამუშაო

192 le transport
ტრანსპორტი

218 les sports
სპორტი

252 le temps libre
თავისუფალი დრო

278 l'environnement
გარემო

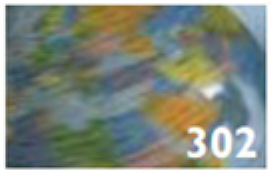
302 l'information
ცნობარი

les gens • ხალხი

le corps | სხეული 12
le visage | სახე 14
la main | ხელი 15
le pied | ფეხი 15
les muscles | კუნთები 16
le squelette | ჩონჩხი 17
les organes internes 18
შიდა ორგანოები
les organes de reproduction 20
რეპროდუქციული ორგანოები
la famille | ოჯახი 22
les relations ურთიერთობანი 24
les émotions | ემოციები 25
les événements de la vie 26
ცხოვრების მოვლენები

l'apparence • გარეგნობა

les vêtements d'enfants 30
ბავშვის ტანსაცმელი
les vêtements pour hommes 32
მამაკაცის ტანსაცმელი
les vêtements pour femmes 34
ქალის ტანსაცმელი
les accessoires | აქსესუარები 36
les cheveux | თმები 38
la beauté | სილამაზე 40

la santé • ჯანმრთელობა

la maladie | ავადმყოფობა 44
le médecin | ექიმი 45
la blessure | ჭრილობა 46
les premiers secours 47
პირველადი დახმარება
l'hôpital | საავადმყოფო 48
le dentiste | სტომატოლოგი 50
l'opticien | თვალის ექიმი 51
la grossesse | ორსულობა 52
la naissance | დაბადება 53
les thérapies alternatives 54
ალტერნატიული თერაპია

la maison • სახლი

la maison | სახლი 58
les systèmes domestiques 60
სახლის მოწყობილობანი
le salon | მისაღები ოთახი 62
la salle à manger 64
სასადილო ოთახი
la cuisine | სამზარეულო 66
les ustensiles de cuisine 68
სამზარეულოს იარაღები
la chambre | ოთახი 70
la salle de bain აბაზანა 72
la chambre d'enfants 74
ბავშვების ოთახი
la buanderie | სამრეცხაო 76
l'atelier | სახელოსნო 78
la boîte à outils 80
ხელსაწყოების ყუთი
la décoration | დეკორაცია 82
le jardin | ბაღი 84
les plantes de jardin 86
ბაღის მცენარეები
les outils de jardin 88
ბაღის ინსტრუმენტები
le jardinage | მებაღეობა 90

les services • მომსახურებანი

les services d'urgence 94
სასწრაფო სამსახური
la banque | ბანკი 96
les communications 98
კომუნიკაცია
l'hôtel | სასტუმრო 100

les courses • საყიდლები

le centre commercial 104
სავაჭრო ცენტრი
le grand magasin 105
უნივერმაღი
le supermarché 106
სუპერმარკეტი
la pharmacie | აფთიაქი 108
le fleuriste | მეყვავილე 110
le marchand de journaux 112
საგაზეთო ჯიხური
le confiseur | კონდიტერი 113
les autres magasins 114
სხვა მაღაზიები

la nourriture • საკვები

la viande | ხორცი 118
le poisson | თევზი 120
les légumes | ბოსტნეული 122
le fruit | ხილი 126
les céréales et les légumes secs | მარცვლეული & პარკოსანი მცენარეები 130
les herbes et les épices 132
ბალახეული და სანელებლები
les aliments en bouteilles 134
ბოთლის საკვები
les produits laitiers 136
რძის პროდუქტები
les pains et la farine 138
პურეული და ფქვილი
les gâteaux et les desserts 140
ნამცხვრები და დესერტები
la charcuterie | დელიკატესები 142
les boissons | სასმელები 144

sortir manger • გარეთ ჭამა

le café | კაფე 148
le bar | ბარი 150
le restaurant | რესტორანი 152
la restauration rapide 154
სწრაფი კვება
le petit déjeuner | საუზმე 156
le repas | ვახშამი 158

l'étude • სწავლა

l'école | სკოლა 162
les mathématiques | მათემატიკა 164
la science | მეცნიერება 166
l'enseignement supérieur 168
უმაღლესი განათლება

le travail • სამუშაო

le bureau | ოფისი 172
l'ordinateur | კომპიუტერი 176
les médias | მედია 178
le droit | სამართალი 180
la ferme | ფერმა 182
la construction | მშენებლობა 186
les professions | პროფესიები 188

le transport • ტრანსპორტი

les routes | გზები 194
le bus | ავტობუსი 196
la voiture | მანქანა 198
la moto | ავტომობილი 204
la bicyclette | ველოსიპედი 206
le train | მატარებელი 208
l'avion | თვითმფრინავი 210
l'aéroport | აეროპორტი 212
le navire | გემი : ხომალდი 214
le port | ნავსადგური 216

les sports • სპორტი

le football américain 220
ამერიკული ფეხბურთი
le rugby | რაგბი 221
le football | ფეხბურთი 222
le hockey | ჰოკეი 224
le cricket | კრიკეტი 225
le basket | კალათბურთი 226
le baseball | კვცბურთი 228
le tennis | ჩოგბურთი 230
le golf | გოლფი 232
l'athlétisme | ათლეტიზმი 234
les sports de combat 236
საბრძოლო სპორტი
la natation | ცურვა 238
la voile | აფრებით ცურვა 240
l'équitation | ცხენოსნობა 242
la pêche | თევზაობა 244
le ski | თხილამურები 246
les autres sports 248
სხვა სახეობები
le conditionnement physique 250
ფიტნესი

le temps libre • თავისუფალი დრო

le théâtre | თეატრი 254
l'orchestre | ორკესტრი 256
le concert | კონცერტი 258
le tourisme | ტურიზმი 260
les activités de plein air 262
ღია ჰაერზე აქტივობა
la plage | სანაპირო 264
le camping | ბანაკი 266
les distractions à la maison 268
სახლში გართობა
la photographie ფოტოგრაფია 270

les jeux | თამაშები 272
les arts et métiers 274
ხელოვნება და ხელოსნობა

l'environnement • გარემო

l'espace | სამყარო 280
la terre | დედამიწა 282
le paysage | პეიზაჟი 284
le temps | დარი 286
les roches | კლდეები 288
les minéraux | მინერალები 289
les animaux | ცხოველები 290
les plantes | მცენარეები 296
la ville | ქალაქი 298
l'architecture არქიტექტურა 300

l'information • ცნობარი

l'heure | საათი 304
le calendrier | კალენდარი 306
les nombres | რიცხვები 308
les poids et mesures 310
წონა და ზომები
la carte du monde 312
მსოფლიოს რუკა

PARIS, C'EST GRAND, C'EST BEAU, C'EST FOU !

LES GENS

ხალხი

le corps • ს ხ ე უ ლ ი

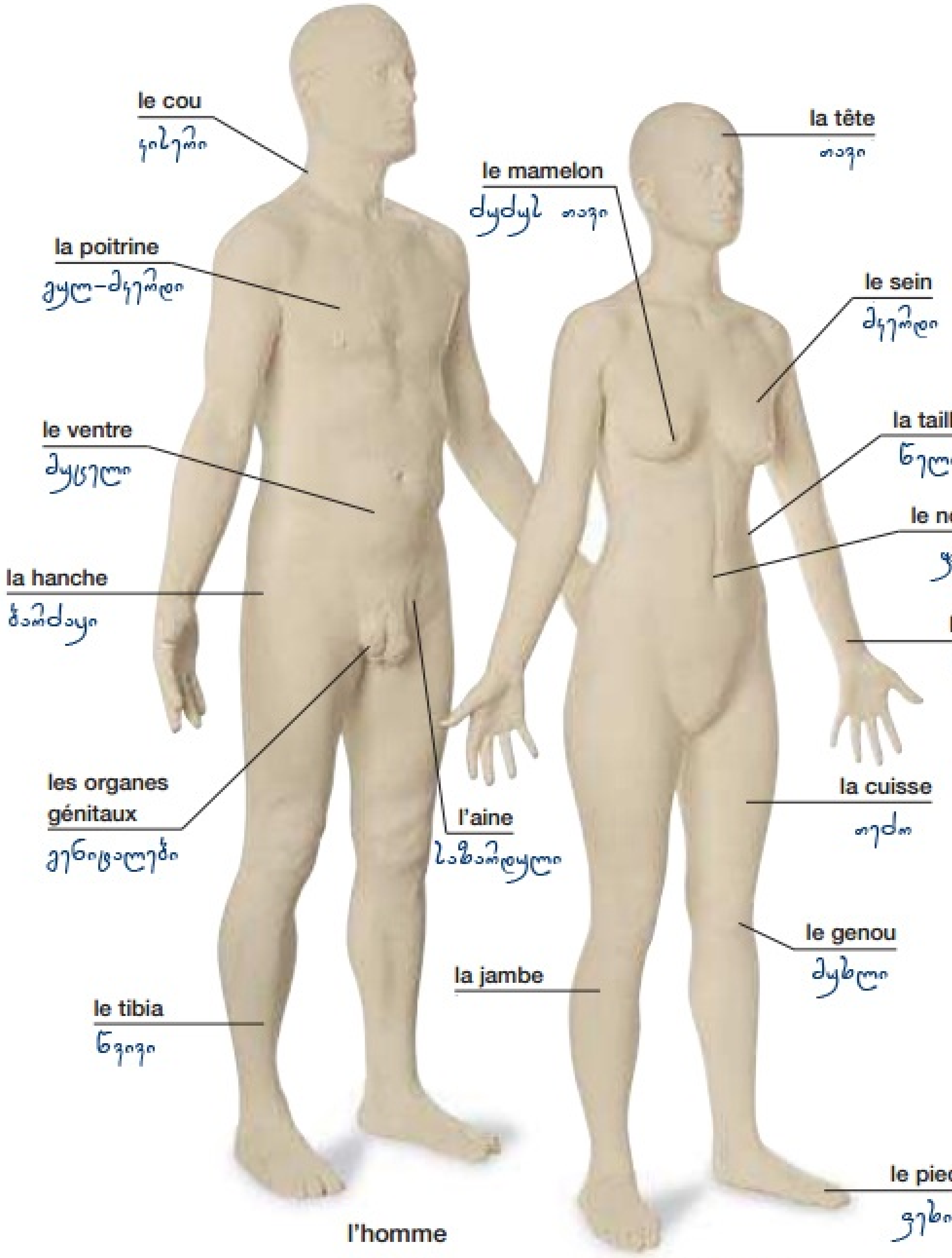

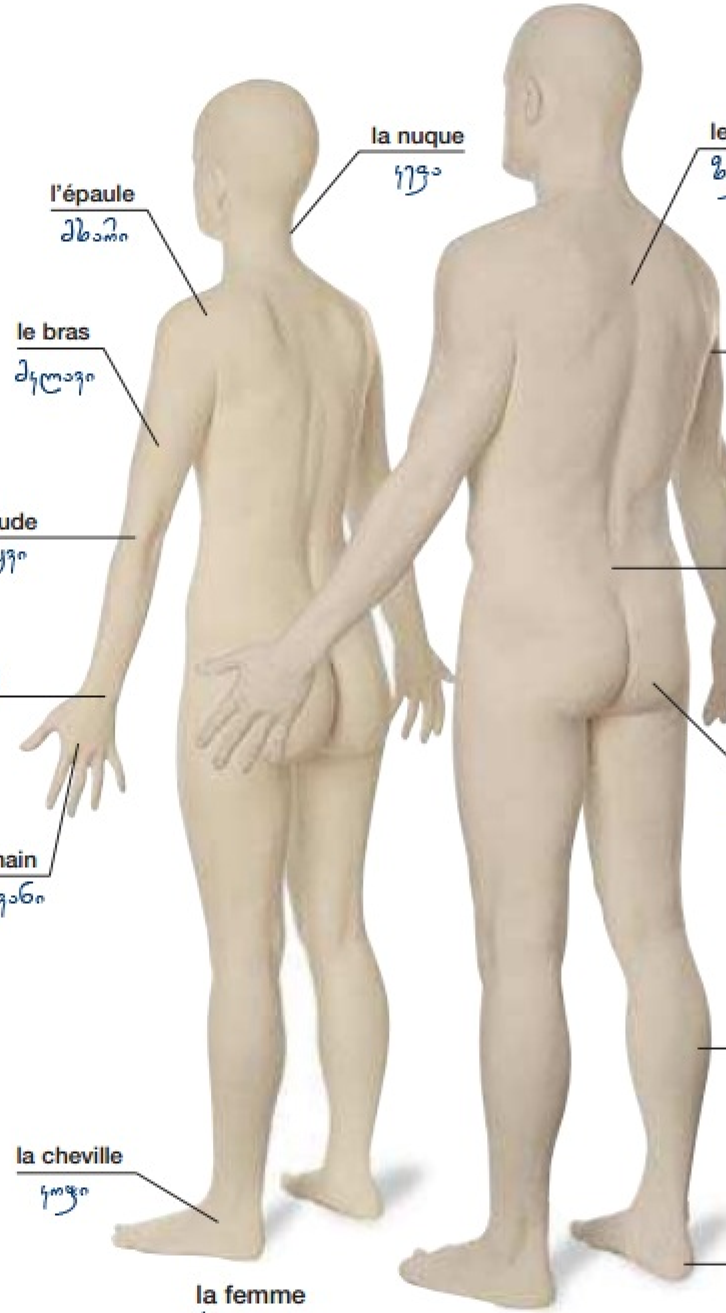

le visage • სახე

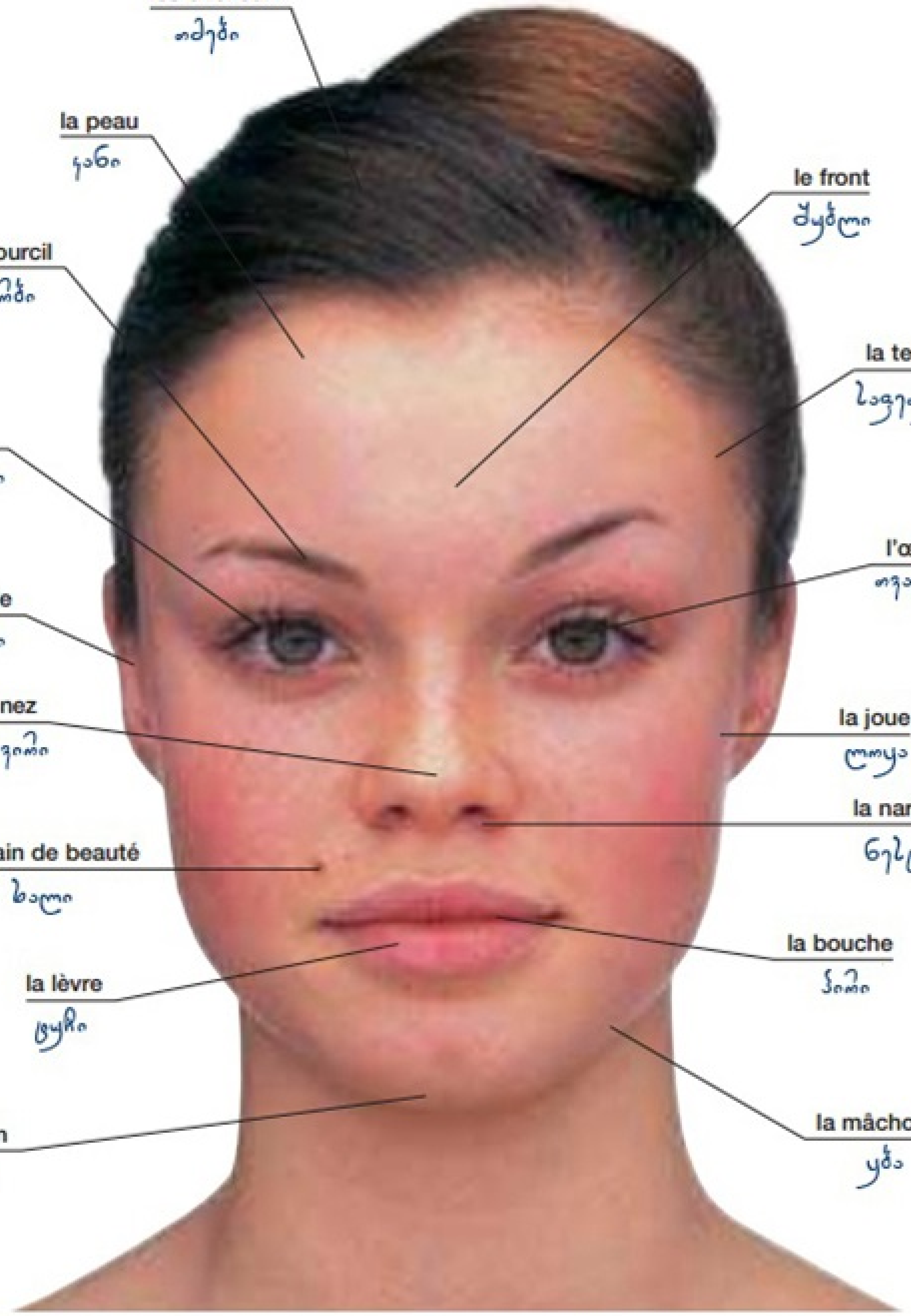

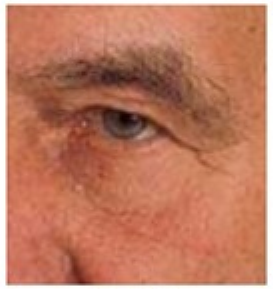

la ride
ნაოჭი

la tache de rousseur
ჭორფლი

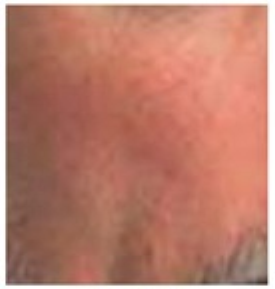

le pore
ნესტვი

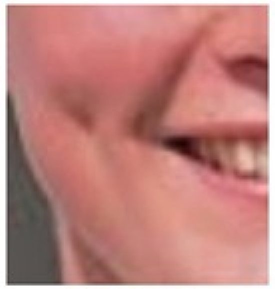

la fossette
ლოყის ღრმული

la main • ხელი

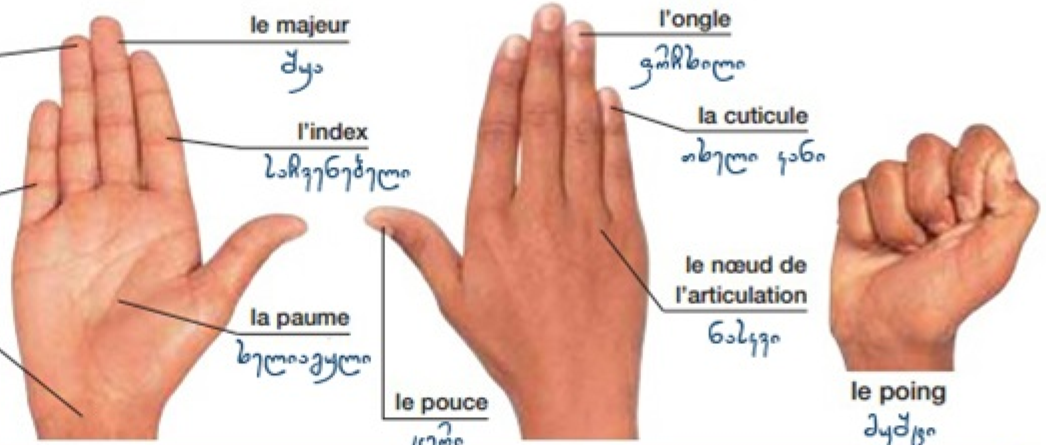

le pied • ფეხი

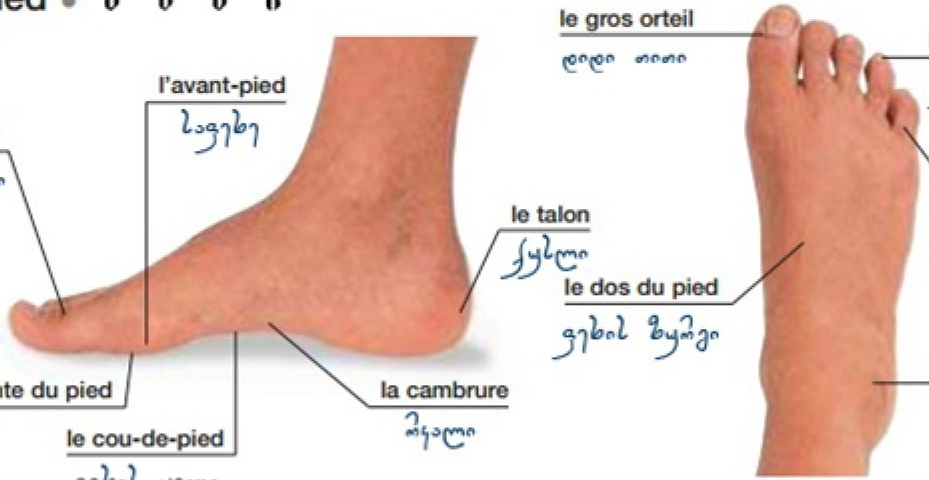

les muscles • კ უ ნ თ ე ბ ი

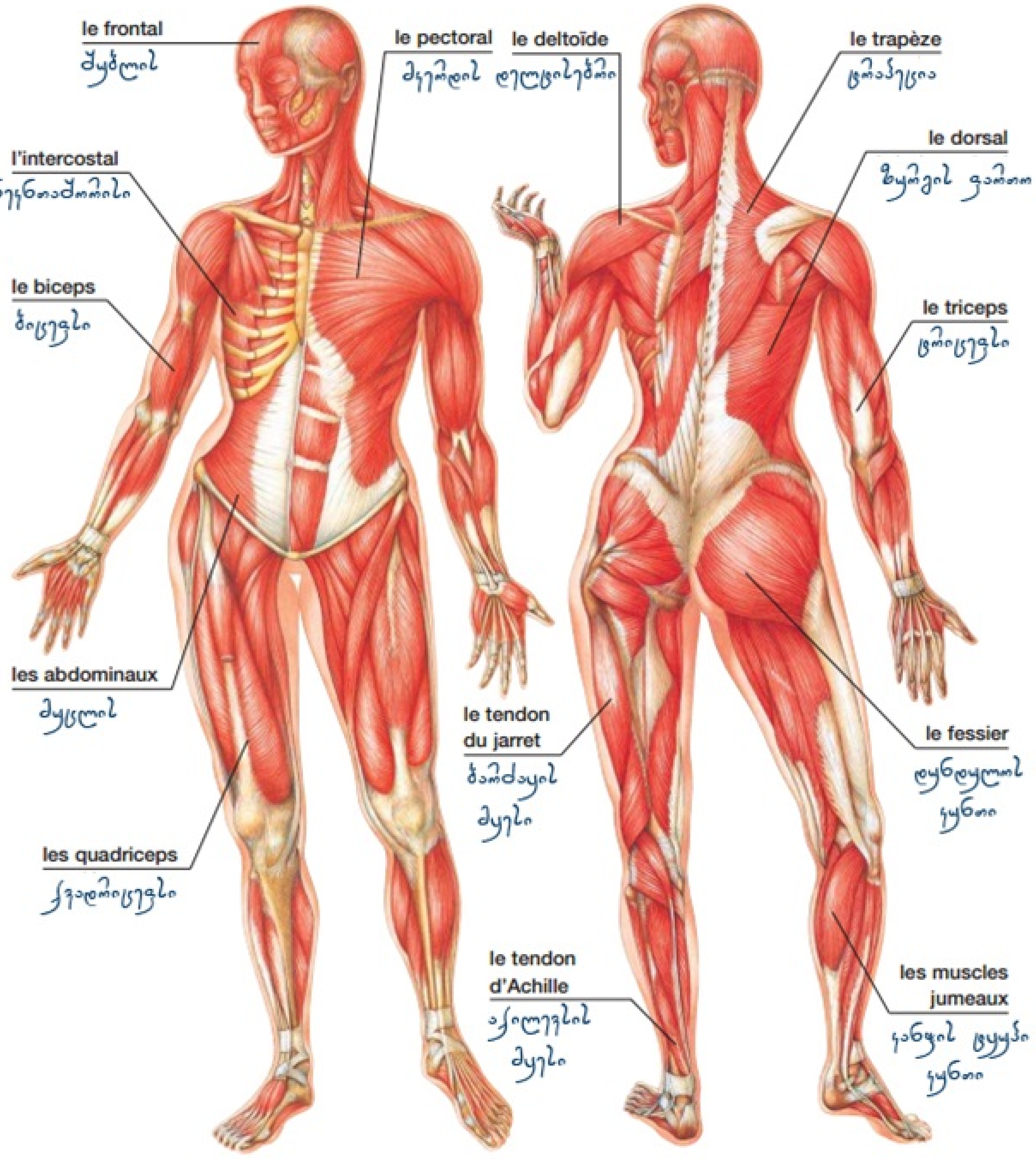

le squelette • ჩ ო ნ ჩ ხ ი

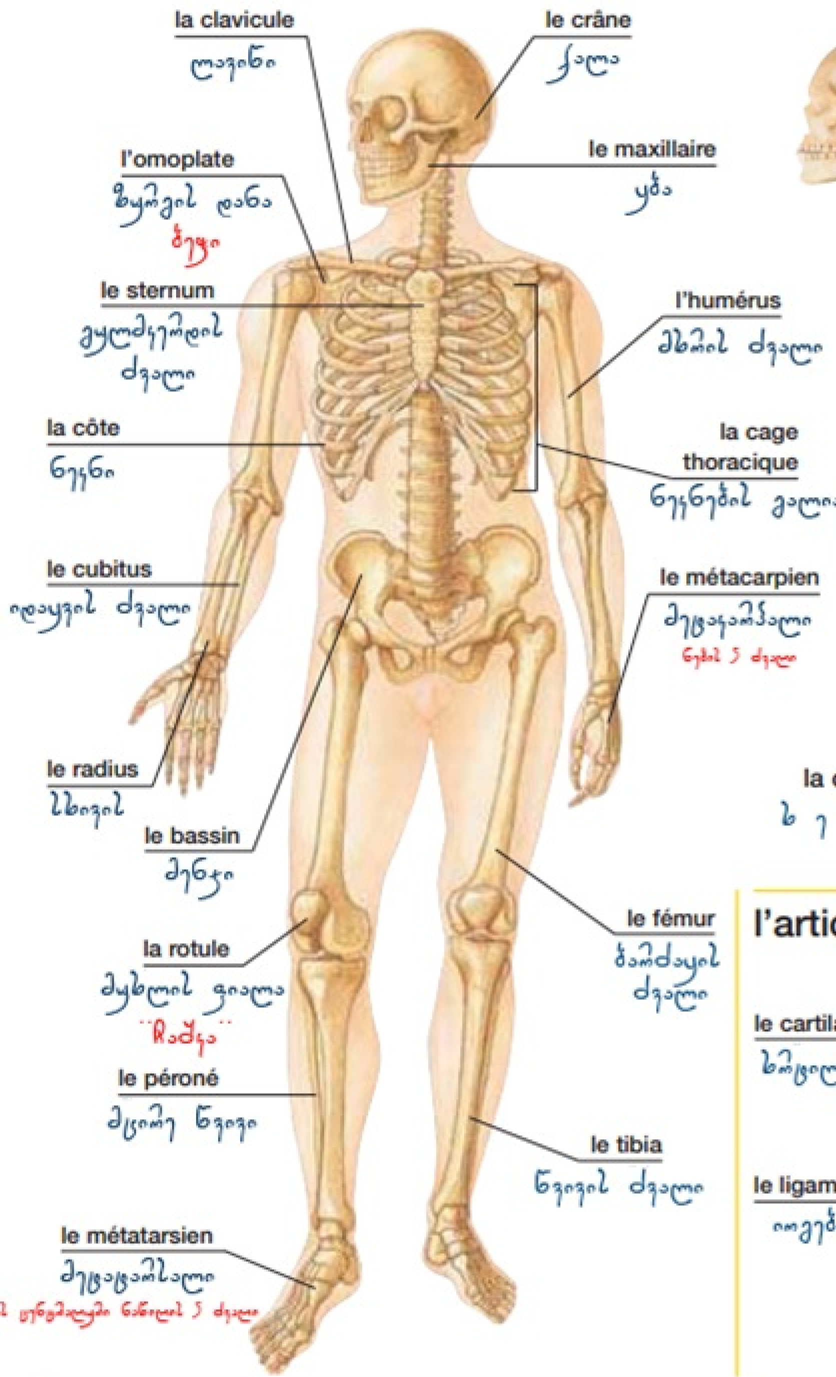

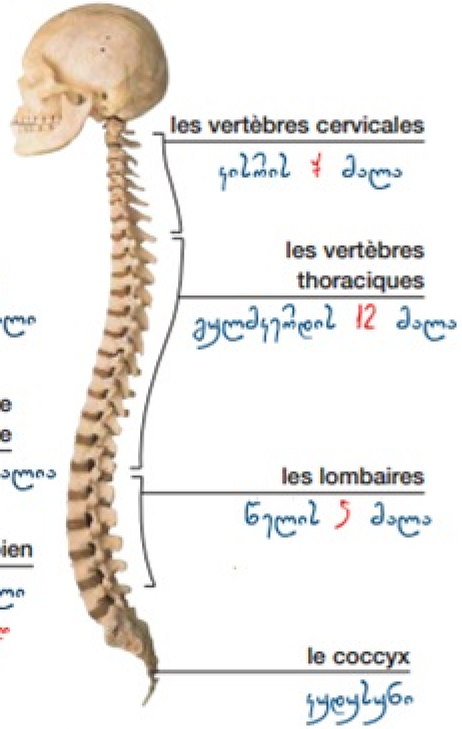

la colonne vertébrale
ხ ე რ ხ ე მ ა ლ ი

l'articulation • ს ა ხ ს ა რ ი

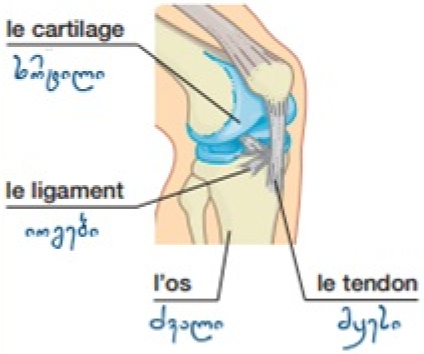

les organes internes • შიდა ორგანოები

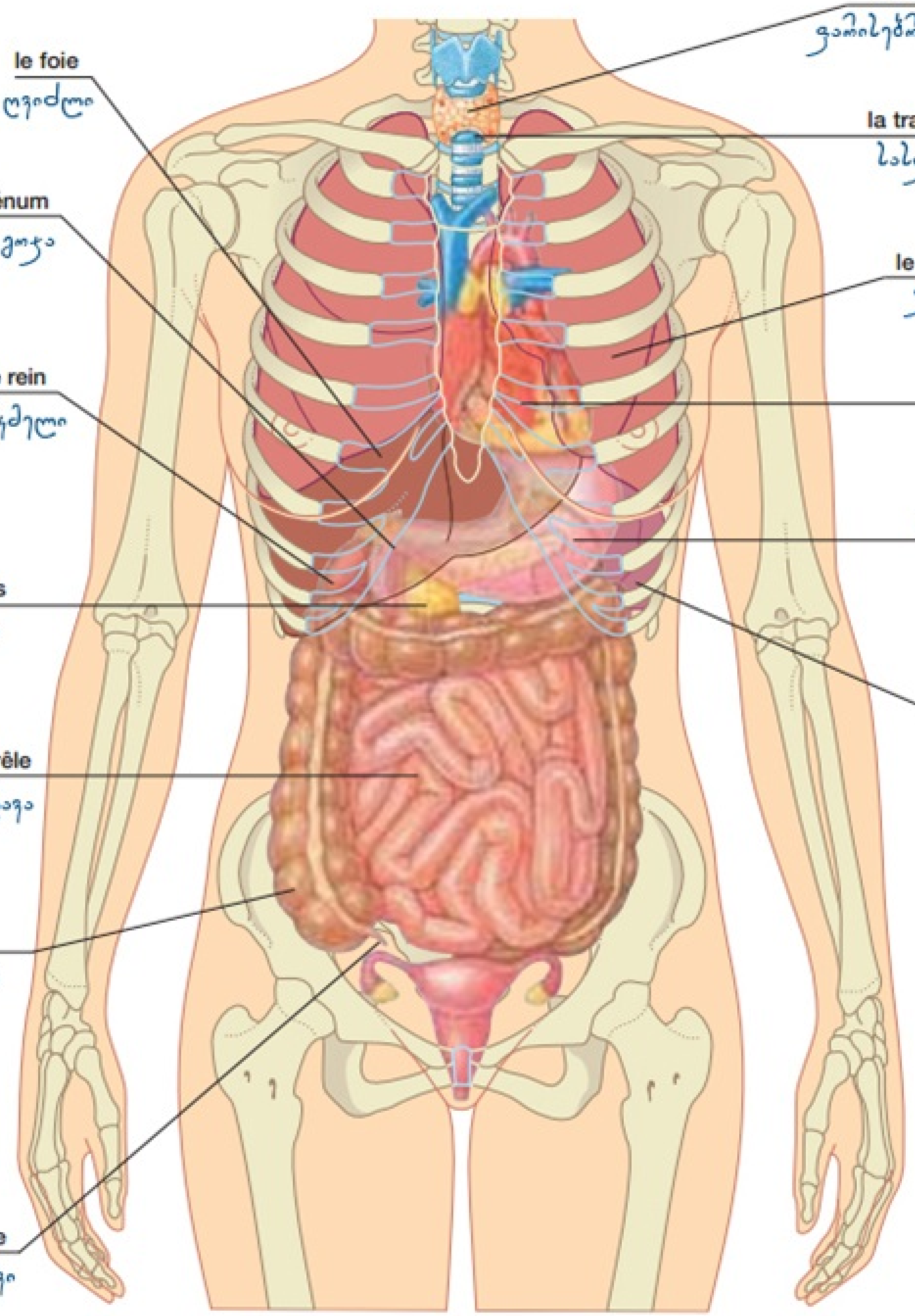

la tête • თავი

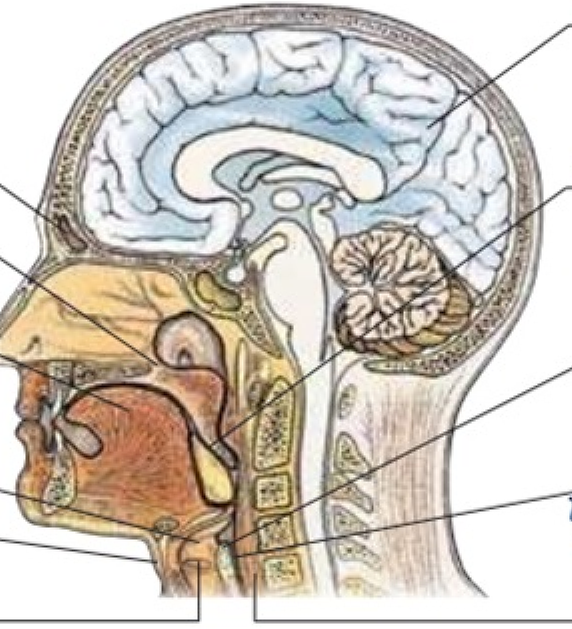

les systèmes du corps • სხეულის სისტემა

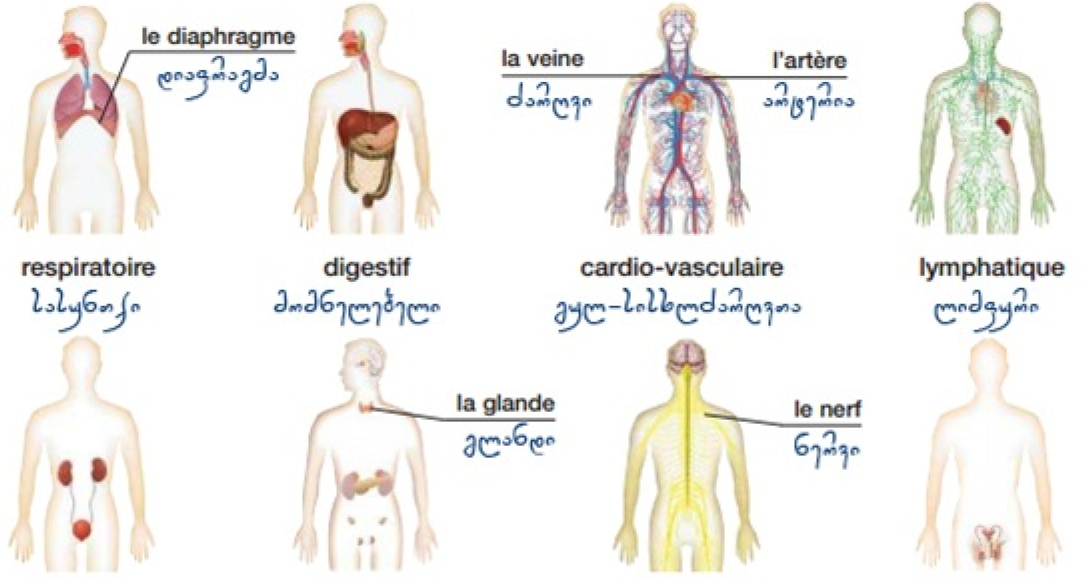

respiratoire
სასუნთქი

digestif
მომნელებელი

cardio-vasculaire
გულ-სისხლძარღვთა

lymphatique
ლიმფური

urinaire
საშარდე

endocrine
ენდოკრინული

nerveux
ნერვული

reproducteur
რეპროდუქციული

les organes de reproduction

რ ე პ რ ო დ უ ქ ც ი უ ლ ი   ო რ გ ა ნ ო ე ბ ი

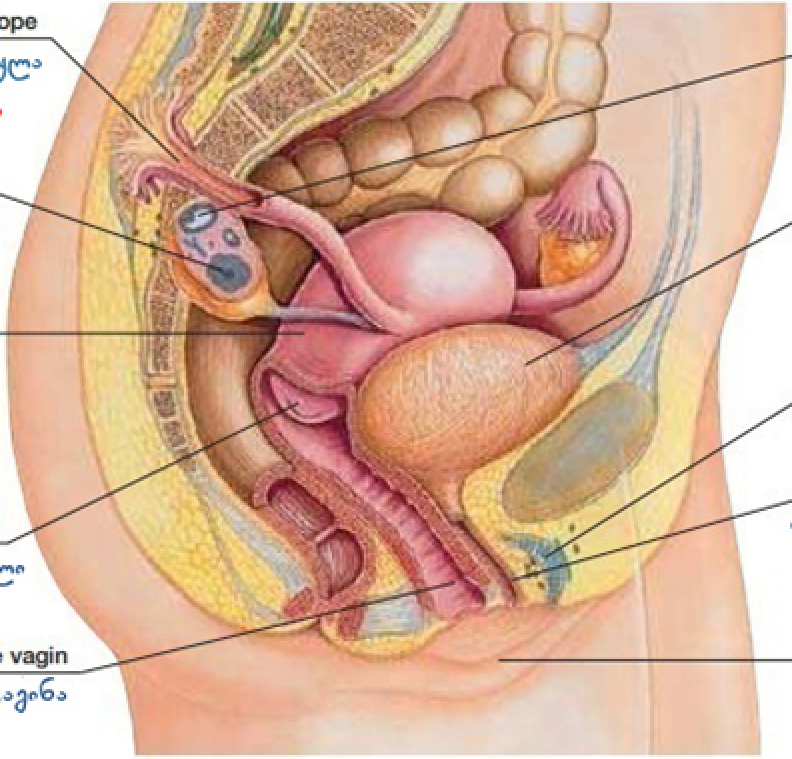

féminin | ქალი

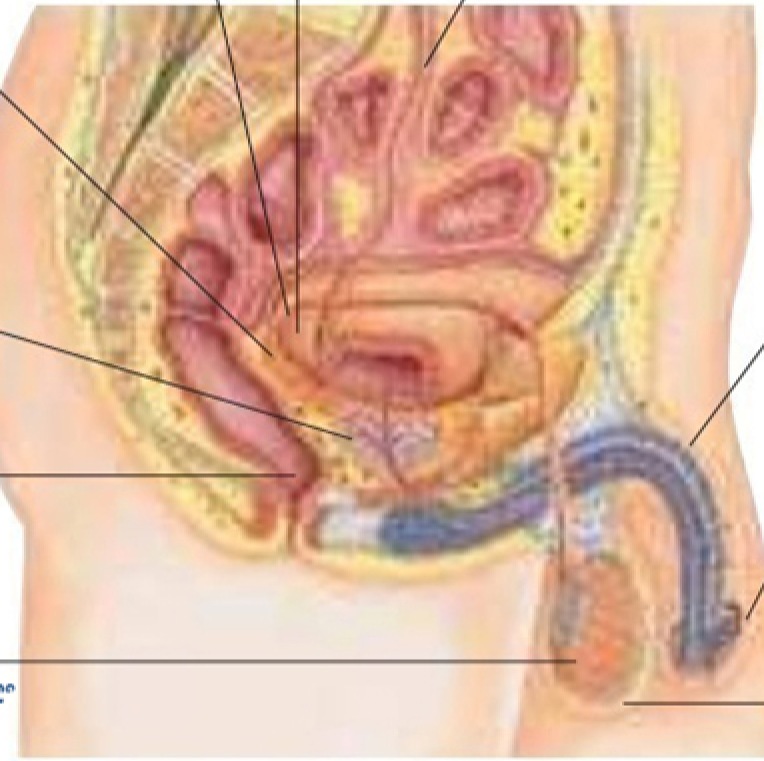

masculin | მამაკაცი

la reproduction • რეპროდუქცია

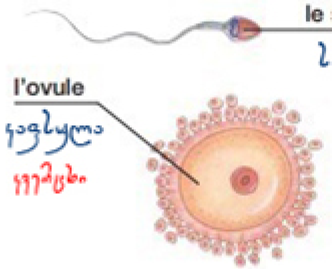

la fertilisation | განაყოფიერება

l'hormone ჰორმონი	impuissant იმპოტენტი	les règles მენსტრუაცია
l'ovulation განკაფსულება	fécond ნაყოფიერი	les rapports sexuels ინტერკურსი
stérile უშვილო	concevoir ნაყოფის ჩასახვა	la maladie sexuellement transmissible სქესობრივი გზით გადამდები დაავადება

la contraception • კ ო ნ ტ რ ა ც ე პ ც ი ა

la cape cervicale
დამცავი ქუდი

le diaphragme
დიაფრაგმა

le condom
პრეზერვატივი

le stérilet
სპირალი

la pilule
ა ბ ი

la famille • ოჯახი

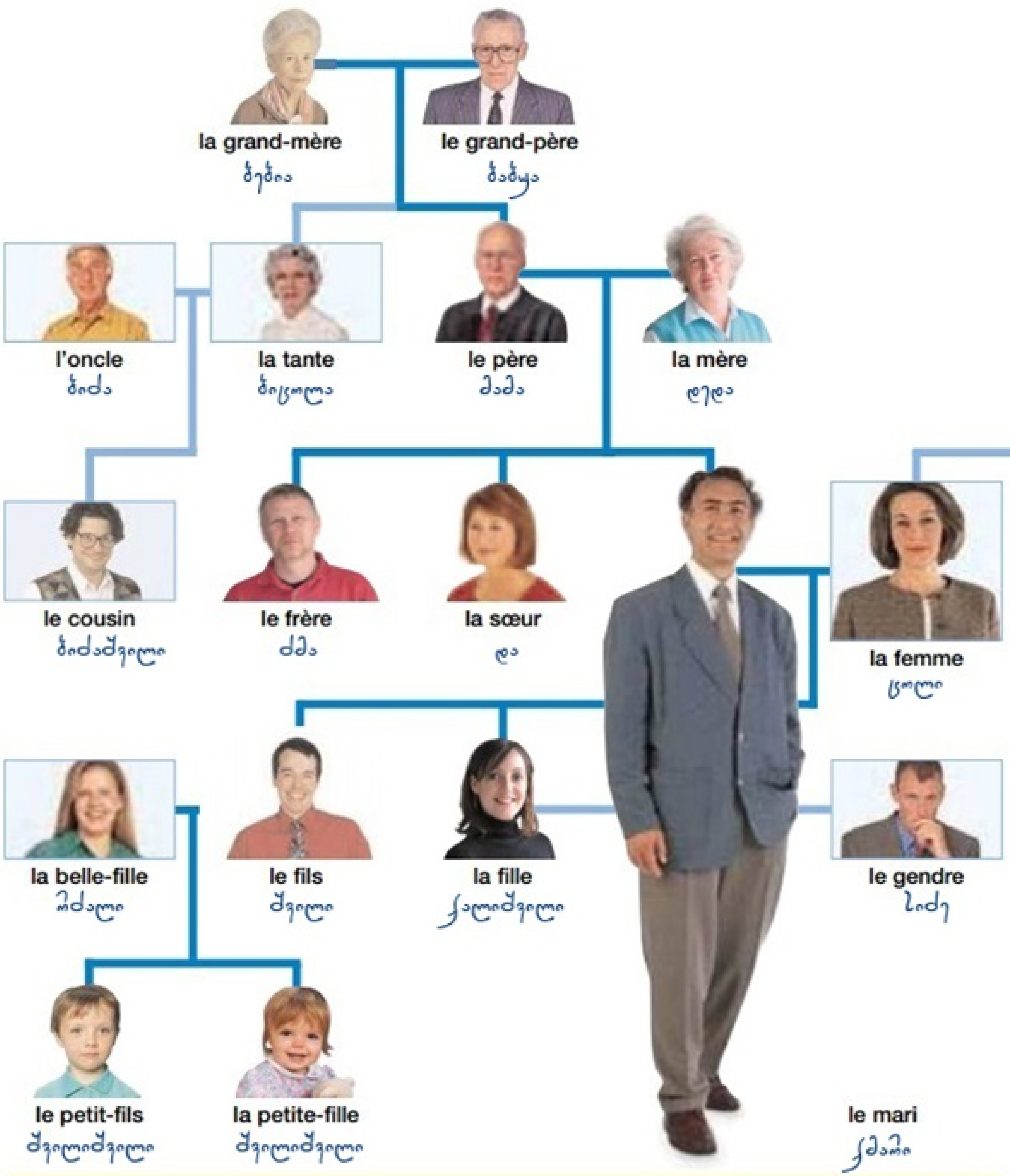

la grand-mère
ბებია

le grand-père
ბაბუა

l'oncle
ბიძა

la tante
ბიცოლა

le père
მამა

la mère
დედა

le cousin
ბიძაშვილი

le frère
ძმა

la sœur
და

la femme
ცოლი

la belle-fille
რძალი

le fils
შვილი

la fille
ქალიშვილი

le gendre
სიძე

le petit-fils
შვილიშვილი

la petite-fille
შვილიშვილი

le mari
ქმარი

les parents ნათესავები	les parents მშობლები	les petits-enfants შვილიშვილები	la belle-mère დედინაცვალი	le beau-fils გერი	la génération თაობა
les grands-parents ბებია-ბაბუები	les enfants ბავშვები	le beau-père მამინაცვალი	la belle-fille რძალი : გერი	le/la partenaire პარტნიორი	les jumeaux ტყუპები

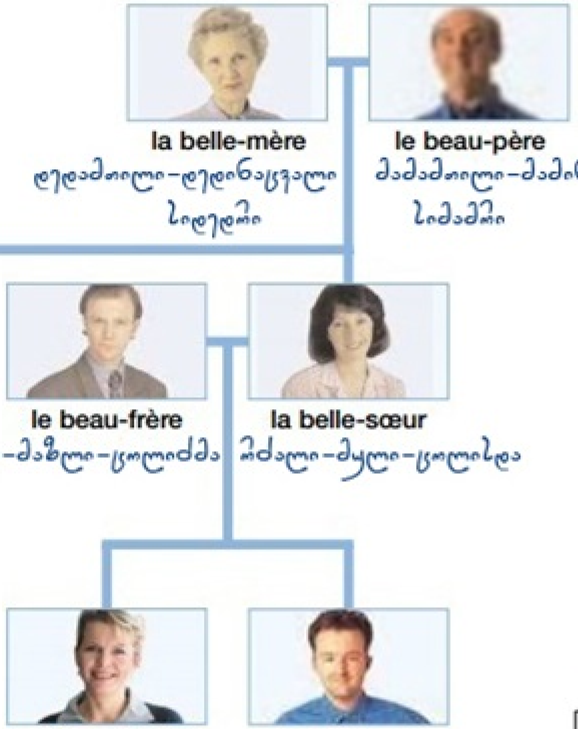

la belle-mère
დედამთილი-დედინაცვალი
სიდედრი

le beau-père
მამამთილი-მამინაცვალი
სიმამრი

le beau-frère
ქვისლი-მაზლი-ცოლისძმა

la belle-sœur
რძალი-მული-ცოლისდა

la nièce
დისშვილი/ძმისშვილი

le neveu
დისშვილი/ძმისშვილი

les titres • სათაურები

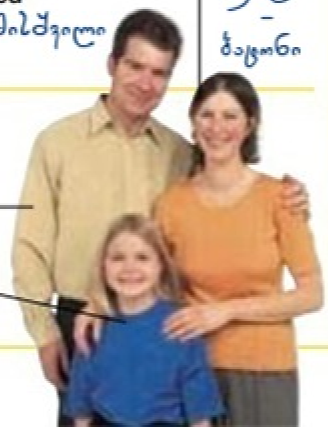

Madame
ქალ
-
ბატონი

Monsieur
ბატონი

Mademoiselle
ქალიშვილი

les stades • სტადიები

le bébé
ჩვილი

l'enfant
ბავშვი

le garçon
ბიჭი

la fille
გოგო

l'adolescente
მოზარდი

l'adulte
მოზრდილი

l'homme
კაცი

la femme
ქალი

les relations • ურთიერთობანი

le chef
შეფი

l'assistante
თანაშემწე

l'associée
კომპანიონი

l'employeuse
დამქირავებელი

l'employé
მუშახელი

le collègue
კოლეგა

le bureau | ოფისი

le voisin
მეზობელი

l'ami
მეგობარი

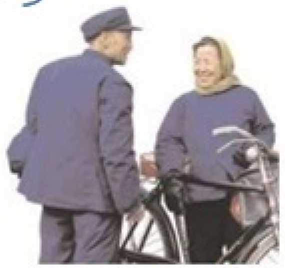

la connaissance
ნაცნობობა

le correspondant
კორესპონდენტი

le petit ami
მეგობარი ბიჭი

la petite amie
მეგობარი გოგო

le couple | წყვილი

le fiancé
საქმრო

la fiancée
საცოლე

les fiancés | საქმრო-საცოლე

les émotions • ემოციები

le sourire
ღიმილი

heureux
ბედნიერი

triste
მოწყენილი

excité
აღგზნებული

ennuyé
დაღონებული

surpris
გაოცებული

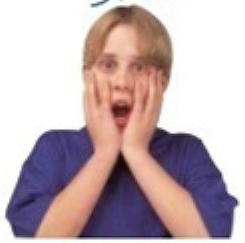

effrayé
შემკრთალ-შეშინებული

le froncement de sourcils
წარბების შეკვრა

fâché
გაბრაზებული

confus
დარცხვენილი

inquiet
აღელვებული

nerveux
ნერვიული

fier
ამაყი

confiant
მიმნდობი

gêné
შეცბუნებული

timide
მორცხვი

consterné	rire	soupirer	crier
თავზარდაცემული	სიცილი	ამოოხვრა	ყვირილი
choqué	pleurer	s'évanouir	bâiller
შოკირებული	ტირილი	გულშემოყრა	მთქნარება

les événements de la vie • ცხოვრების მოვლენები

naître
დაბადება

commencer à l'école
სკოლის დაწყება

se faire des amis
დამეგობრება

obtenir sa licence
დიპლომის მიღება

trouver un emploi
სამუშაოს პოვნა

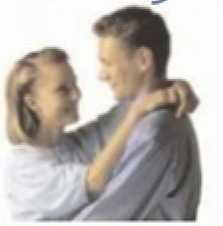

tomber amoureux
შეყვარება

se marier
დაქორწინება

avoir un bébé
ბავშვის ყოლა

le mariage | ქორწილი

le divorce
განქორწინება

l'enterrement
დაკრძალვა

le baptême ნათლობა	mourir სიკვდილი
la bar-mitsvah ბარ მიცვა	faire son testament ანდერძი
l'anniversaire de mariage ქორწინების წლისთავი	l'acte de naissance დაბადების მოწმობა
émigrer ემიგრაცია	le repas de noces ქორწილი
prendre sa retraite გადადგომა	le voyage de noces თაფლობისთვე

les fêtes • დღესასწაულები

la fête
დაბადების დღის წვეულება

la carte
ბარათი

le cadeau
ძღვენი

l'anniversaire
დაბადების დღე

le Noël
შობა

le Nouvel An
ახალი წელი

le carnaval
კარნავალი

le défilé
აღლუმი

la fête de Thanksgiving
მადლის მიცემა

le ruban
ლენტი

Pâques
აღდგომა

la veille de la Toussaint
ჰელოუინი

les fêtes • ფესტივალები

la Pâque
პასხა : გადასვლა

le Ramadan
რამადანი

la Diwali
დივალი

L'APPARENCE

გარეგნობა

les vêtements d'enfants • ბავშვის ტანსაცმელი

le bébé • ჩვილი

le tricot de corps
შიდა პერანგი

le bouton-pression
ღილი

la grenouillère
ჩვილის კომბინიზონი

le pyjama
ღამის პიჟამო

la combinaison de neige
საზამთრო კომბინიზონი

la combinaison-short
ზაფხულის კომბინიზონი

le bavoir
გულსაფარი

les moufles
თათმანი

les chaussons
ფაჩუჩები

la couche éponge

la couche jetable
პამპერსი

la culotte en plastique
პლასტიკური საცვალი

le petit enfant • პატარა ბავშვი

le chapeau de soleil
მზის ქუდი

le tablier
წინსაფარი

le bermuda
შორტები

la salopette
სპეც ტანსაცმელი

le t-shirt
მაისური

la jupe
ქვედაბოლო

l'enfant • ბ ა ვ შ ვ ი

la robe
კაბა

les sandales
სანდლები

l'été
ზაფხული

la capuche
კაპიშონი

l'imperméable
საწვიმარი

le jean
ჯინსი

le sac à dos
ზურგჩანთა

l'automne
შემოდგომა

le bouton
ღილი

le duffel-coat
შესაკრავი ქურთუკი

l'écharpe
ყელსახვევი

l'anorak

les bottes de caoutchouc
ველინგტონები

l'hiver
ზამთარი

la robe de chambre
საშინაო ხალათი

la chemise de nuit
ღამის პერანგი

les pantoufles

les vêtements de nuit
ღამის სამოსი

le logo
ლოგო

les baskets
ბოტასები

la tenue de foot
ფეხბურთის ფორმა

le survêtement
სპორტულები

les leggings
გამაშ-ტოლგები

la fibre naturelle ბუნებრივი ბოჭკო	C'est lavable en machine?
synthétique სინთეთიკური	C'est la bonne taille pour deux ans?

les vêtements pour hommes • მამაკაცის სამოსი

le col
საყელო

la cravate
ჰალსტუხი

la manchette
სამაჯე

la veste
ქურთუკი

le bouton
ღილი

le pantalon
შარვალი

les chaussures en cuir
ტყავის ფეხსაცმელი

le costume
კოსტუმი

la ceinture
ქამარი

le revers
გადანაკეცი

la boutonnière
ჩასაღილავი

la poche
ჯიბე

la doublure
სარჩული

le manteau
ლაბადა : მოსასხამი

la chemise პერანგი	le peignoir ხალათი	le survêtement სპორტულები	long გრძელი
le cardigan შალის ჯემპრი	les sous-vêtements შიდა საცვალი	l'imperméable საწვიმარი	court მოკლე

Avez-vous ça en plus grand/petit?

Je peux l'essayer?

le blazer
ბლეიზერი

la veste de sport
სპორტული კოსტუმი

le gilet
ჟილეტი

l'encolure en V
ვიხრის ჭრილი

le col rond
ვიხრის ყელი

le t-shirt
მაისური

le pantalon de jogging
სარბენი შარვალი

les vêtements sport
ჩვეულებრივი სამოსი

l'anorak
ლყცისებრი

le sweat-shirt
თბილი პერანგი

le coupe-vent
ქარქურთუკი

le pullover
სვიტერი

le pyjama
პიჟამა

le tricot de corps
უსახელო მაისური

le short
შორტი

le slip
მოკლე ტრუსი

le caleçon
ფოხანა

les chaussettes
წინდები

les vêtements pour femmes • ქალის სამოსი

la lingerie • თეთრეული

le mariage • ქორწილი

la robe de mariée
საქორწინო კაბა

le corset კორსეტი	ajusté მორგებული
la jarretière ლენტერონხი	dos-nu კაბის ყელი
l'épaulette სამხრე	à armature შემოფარგლული
la ceinture ქამარი	le soutien-gorge sport სპორტული ლიფი

les accessoires • ა ქ ს ე ს უ ა რ ე ბ ი

la boucle — ბალთა
le manche — სახელური
la casquette — კეპი
le chapeau — ქუდი
le foulard — ყელსახვევი
la ceinture — ქამარი
la pointe — წვერი
le mouchoir — ცხვირსახოცი
le nœud papillon — ბანტი
l'épingle de cravate — ჰალსტუხის სამაგრი
les gants — ხელთათმანები
le parapluie — ქოლგა

les bijoux • ძ ვ ი რ ფ ა ს ე უ ლ ო ბ ა

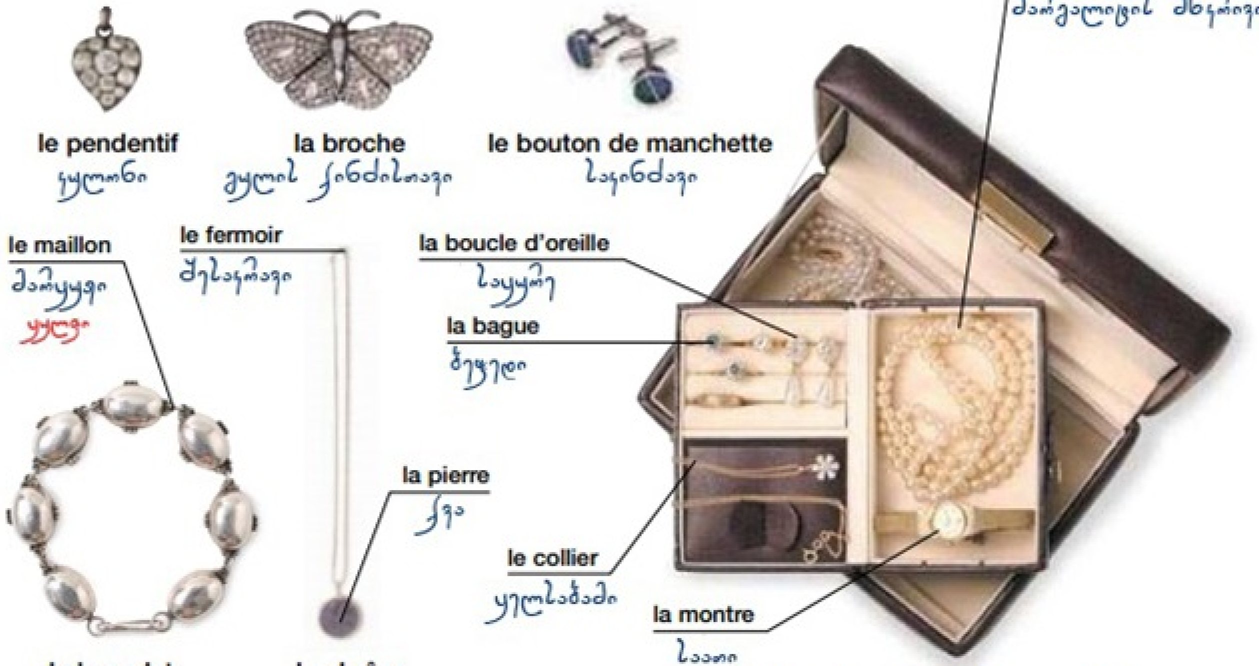

le rang de perles — მარგალიტის მწკრივი
le pendentif — ყულონი
la broche — ქალის ქინძისთავი
le bouton de manchette — საკინძავი
le maillon — მარყუჟი
le fermoir — შესაკრავი
la boucle d'oreille — საყურე
la bague — ბეჭედი
la pierre — ქვა
le collier — ყელსაბამი
la montre — საათი
le bracelet — სამაჯური
la chaîne — ძეწკვი
la boîte à bijoux | ძვირფასეულობის ყუთი

les sacs • ჩ ა ნ თ ე ბ ი

le portefeuille — ქისა
le porte-monnaie — საფულე
le sac à bandoulière — სამხრე ჩანთა
le fermoir — შესაკრავი
la bretelle — ზურგის ღვედი
les poignées
le fourre-tout — სამგზავრო ჩანთა
la serviette — პორტფელი
le sac à main — ხელჩანთა
le sac à dos — ზურგჩანთა

les chaussures • ფ ე ხ ს ა ც მ ე ლ ე ბ ი

l'œillet — ყუნწი
le lacet — თასმა
la languette — ენა
la semelle — ძირი : ლანჩა
le talon — ქუსლი
la chaussure lacée — თასმიანი ფეხსაცმელი
le pataugas — ბათინკი
la basket — ბოტასი
la chaussure de cuir — პრიალა ფეხსაცმელი
la tong — ენიანი ჩუსტები
la chaussure à talon — ქუსლიანი ფეხსაცმელი
la chaussure à semelle compensée — პლატფორმიანებული
la sandale — "ბასანოჟკი"
le mocassin — ყაისბი
le richelieu — ოქსფორდული

les cheveux • თ მ ე ბ ი

peigner
დავარცხნა

brosser | გაწმენდა

rincer
გავლება

laver | დაბანა

couper
შეჭრა

sécher
გამშრალება

faire une mise en plis
გასწორება : გაწყობა

les accessoires • ა ქ ს ე ს უ ა რ ე ბ ი

le sèche-cheveux
ფენი

le shampooing
შამპუნი

l'après-shampooing
შამპუნშემდგომი

le gel
ჟელატინი

la laque
ლაქი

le fer à friser
თმის სახვევი

les ciseaux
მაკრატელი

le serre-tête
აბადოკი

le bigoudi
დამხვევი

la pince à cheveux
სარჭი

les coiffures • ს ტ ი ლ ი

la queue de cheval
ცხენისკუდისებრი

la natte
ნაწნავი

le rouleau
ფრანგული გრაგნილი

le chignon
შინიონი
მოკლე კუდი

les couettes
ლოთოსკუდისებრი

au carré
მოკლეკრილი

la coupe courte
მოკლეკრილი

frisé
ხუჭუჭი

la permanente
დახუჭუჭებული

raide
სწორი

les reflets
ყუყვენები

chauve
მელოტი

la perruque
პარიკი

les couleurs • ფ ე რ ე ბ ი

blond
ქერა

châtain
წაბლისფერი

auburn
ოქროსფერი

roux
წითელი

noir
შავი

gris
რუხი

blanc
თეთრი

teint
შეღებილი

rafraîchir შესწორება	gras ცხიმიანი
décrêper გასწორება	sec მშრალი
le coiffeur პარიკმახერი	normal ნორმალური
les pellicules ქერტლი	le cuir chevelu სკალპი
les fourches გახლეჩილი	l'élastique pour cheveux აბადოკი

la beauté • სილამაზე

la teinture de cheveux
თმის შეღებვა

le fard à paupières
ქუთუთოს საცხი

le mascara
სანამწნამე შეფერადება

l'eye-liner
თვალის ხაზი

le fard à joues
ლოყის საცხი

le fond de teint
ფონდაცია

le rouge à lèvres
ტუჩების გაწითლება

le maquillage • მაკიაჟი

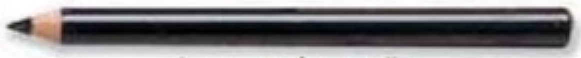

le crayon à sourcils
წარბების ფანქარი

la brosse à sourcils
წარბების ჯაგრისი

la pince à épiler
პინცეტი

le brillant à lèvres
ტუჩების გამაპრიალებელი

le pinceau à lèvres
ტუჩის ფუნჯი

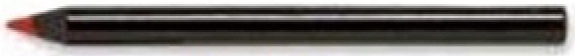

le crayon à lèvres
ტუჩის ფანქარი

le pinceau
ფუნჯი

le correcteur
კორექტორი

le miroir
სარკე

la poudre
პუდრი

la houppette
ბუმბულა

le poudrier | საპუდრე

les soins de beauté • სილამაზის ზრუნვა

le masque de beauté
სილამაზის ნიღაბი

le soin du visage
სახის მოვლა

le lit U.V.
სოლარიუმი

exfolier
აქერცვლა : გაპრეწკოება

l'épilation
ეპილაცია

la pédicurie
პედიკური

la manucure • მანიკური

la lime à ongles
ფრჩხილების ქლიბი

le dissolvant
მანიკურის მოსაშორებელი

le vernis à ongles
ფრჩხილების ლაქი

les ciseaux à ongles
ფრჩხილების მაკრატელი

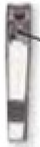

le coupe- ongles
მკვნეტარა

les accessoires de toilette • ტუალეტის აქსესუარები

le démaquillant
გამწმენდი

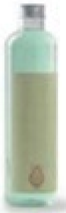

le tonique
სალებავი

la crème hydratante
დამნამავი კრემი

l'autobronzant
თვითგამრუჯველი

le parfum
სუნამო

l'eau de toilette
ტუალეტის წყალი

le teint სალებავი	gras ცხიმიანი	le bronzage ნამზეურობა
clair ნათელი	sensible მგრძნობიარე	le tatouage ტატუირი
foncé მუქი	hypoallergénique ნაკლებალერგიული	antirides ნაოჭსაწინააღმდეგო
sec მშრალი	le ton ელფერი	les boules de coton ბამბის ბურთულები

LA SANTÉ

ჯანმრთელობა

la maladie • ავადმყოფობა

la fièvre | სიცხე

le mal de tête
თავის ტკივილი

le saignement de nez
სისხლდენა

la toux
ხველება

l'éternuement
ცხვირცემინება

le rhume
გაციება

la grippe
გრიპი

l'inhalateur
ინჰალატორი

l'asthme
ასთმა

les crampes
კრუნჩხვები

la nausée
გულისრევა

la varicelle
ჩუტყვავილა

l'éruption
გამონაყარი

l'attaque შეტევა	le diabète დიაბეტი	l'eczéma ეგზემა	le refroidissement გაციება	vomir პირღებინება	la diarrhée ფაღარათი
la tension წნევა	l'allergie ალერგია	l'infection ინფექცია	le mal d'estomac მუცლის ტკივილი	l'épilepsie ეპილეფსია	la rougeole წითელა
la crise cardiaque გულშეტევა	le rhume des foins თივის ცხელება ალერგიული რინიტი	le virus ვირუსი	s'évanouir გულის წასვლა	la migraine შაკიკი	les oreillons ყბაყურა

le médecin • ე ქ ი მ ი

la consultation • გ ა ს ა უ ბ რ ე ბ ა

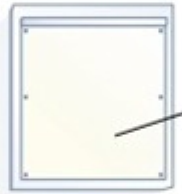
la lampe de radio
რენტგენი

le médecin
ექიმი
l'ordonnance
რეცეპტი
la patiente
პაციენტი

la toise
ანთროპომეტრი
l'infirmière
მედდა
la balance
სასწორი

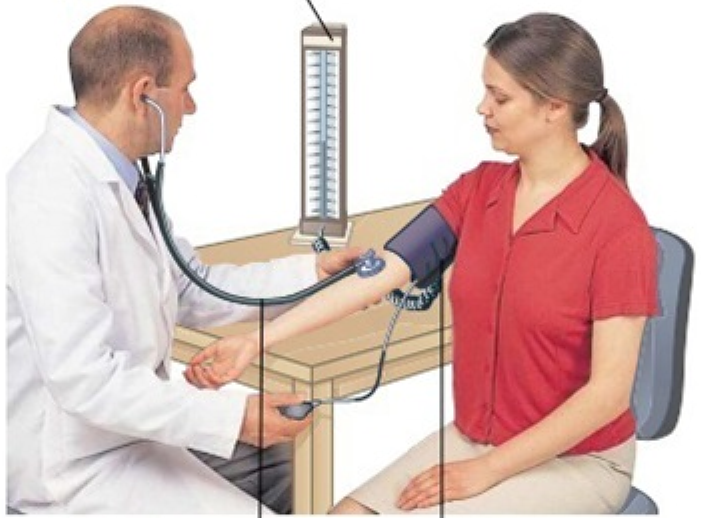
le sphygmotensiomètre
წნევის საზომი
le stéthoscope
სტეტოსკოპი
le manchon
მანჟეტი

le rendez-vous შეხვედრა	l'inoculation აცრა
le cabinet კაბინეტი	le thermomètre თერმომეტრი
la salle d'attente მოსაცდელი	l'examen médical სამედიცინო შემოწმება

J'ai besoin de voir un médecin.

J'ai mal ici.

la blessure • ჭრილობა

l'entorse | დაჭიმვა

la fracture
მოტეხილობა

le coup du lapin
კისრის ამოვარდნა

la coupure
გაჭრა

l'écorchure
გაკაწრა

la contusion
დაჟეჟილობა

l'écharde
ხიწვიანობა

le coup de soleil
ნამზეური

la brûlure
დამწვრობა

la morsure
ნაკბენი

la piqûre
დაკბენა : დანდვა

l'accident შემთხვევა	l'hémorragie სისხლდენა	l'empoisonnement მოწამვლა	Est-ce qu'il/elle va se remettre?
l'urgence სასწრაფო	l'ampoule ბუშტი	le choc électrique ელექტროშოკი	Où avez-vous mal?
la blessure ჭრილობა	la commotion cérébrale ტვინის შერყევა	le traumatisme crânien ქალის ტრავმა	Appelez une ambulance s'il vous plaît.

les premiers secours • პირველადი დახმარება

la trousse de premiers secours | პირველადი დახმარების ნაკრები

le pansement
შეხვევა

l'attelle | არტაშანი

le sparadrap
მისაკრავი სალბუნი
წებოვანი ლენტი

la réanimation
რეანიმაცია

le choc შოკი	le pouls პულსი	étouffer სულის ხუთვა	Est-ce que vous pouvez m'aider?
sans connaissance გონებადაკარგვა	la respiration სუნთქვა	stérile სტერილური	Pouvez-vous donner les soins d'urgence?

l'hôpital • საავადმყოფო

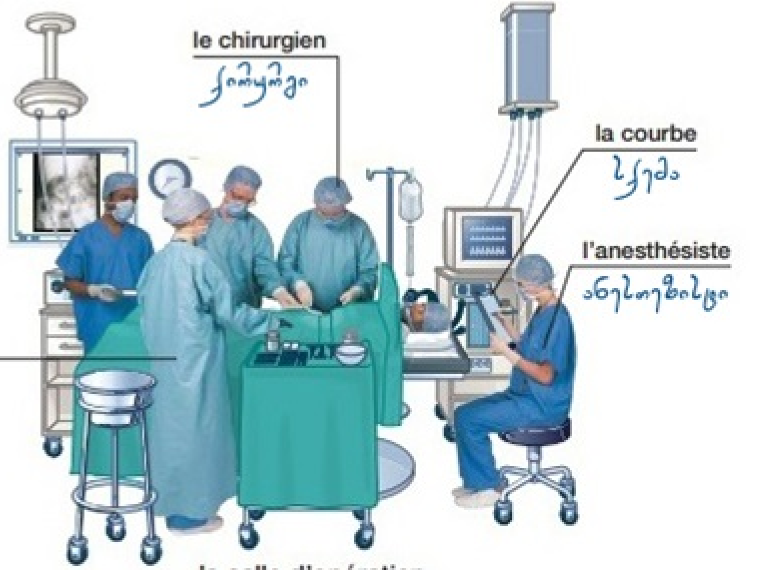

la salle d'opération
საოპერაციო ოთახი

l'analyse de sang
სისხლის ანალიზი

l'injection
შეშხაპუნება

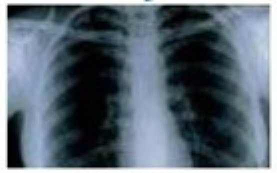

la radio
რენტგენი

la scanographie
სკანოგრაფია

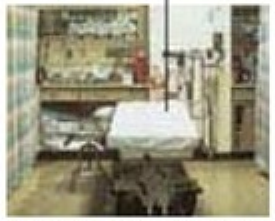

la salle des urgences
სასწრაფო პალატა

la salle
პალატა

la chaise roulante
ინვალიდის სავარძელი

l'opération ოპერაცია	renvoyé გაწერა	les heures de visite სტუმრობის საათები	la pédiatrie პედიატრია	le service de soins intensifs ინტენსიური ზრუნვა
admis ნებართვა	la clinique კლინიკა	la maternité სამშობიარო	la chambre privée პირადი ოთახი	le malade en consultation externe ამბულატორიული განყოფილება

les services • სამსახურები

l'O.R.L.
ოტოლარინგოლოგია

la cardiologie
კარდიოლოგია

l'orthopédie
ორთოპედია

la gynécologie
გინეკოლოგია

la kinésithérapie
ფიზიოთერაპია
სამკურნალო ტანვარჯიში

la dermatologie
დერმატოლოგია

la pédiatrie
პედიატრია

la radiologie
რადიოლოგია

la chirurgie
ქირურგია

la maternité
დედობა

la psychiatrie
ფსიქიატრია

l'ophtalmologie
ოფთალმოლოგია

la neurologie ნევროლოგია	l'urologie უროლოგია	l'endocrinologie ენდოკრინოლოგია	la pathologie პათოლოგია	le résultat შედეგი
l'oncologie ონკოლოგია	la chirurgie esthétique პლასტიკური ქირურგია	l'orientation d'un patient მიმართულება	l'analyse ანალიზი	le spécialiste სპეციალისტი

le dentiste • სტომატოლოგი

la dent • კბილი

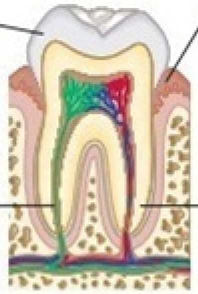

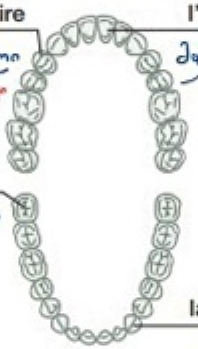

la rage de dents კბილის ტკივილი	la fraise ბურღი
la plaque სინი	le fil dentaire კბილის ძაფი
la carie ლპობა	l'extraction ამოღება
le plombage ავსება	la couronne გვირგვინი

la visite de contrôle • შემოწმება

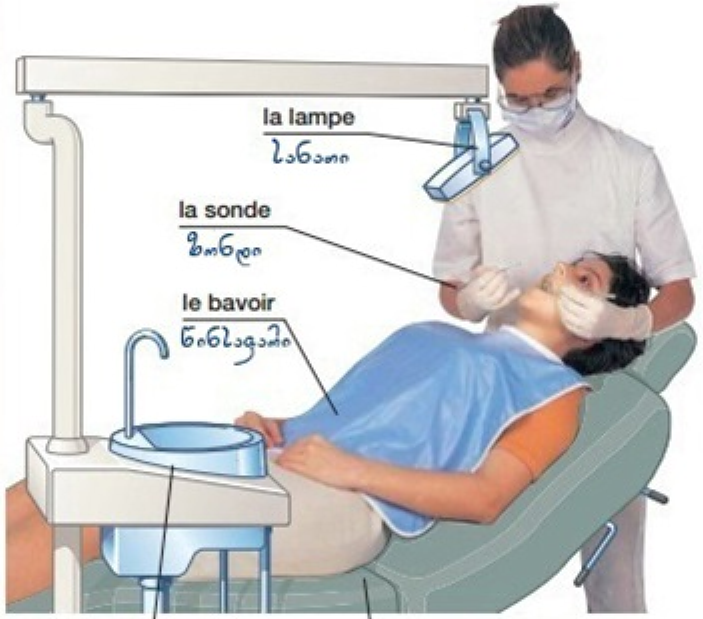

utiliser le fil dentaire
დენტალური ძაფის გამოყენება

brosser
გახეხვა

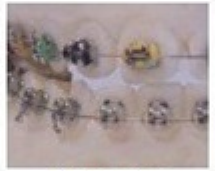
l'appareil dentaire
ფიძა

la radio dentaire
დენტალური რენტგენი

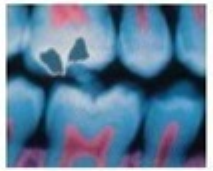
la radio
ფირი

le dentier
კბილის რიგი

l'opticien • ოპტიკოსი

l'examen de la vue | მხედველობის გამოცდა

les lunettes
სათვალე

les lunettes de soleil
მზის სათვალე

les lentilles de contact | კონტაქტური ლინზები

l'œil • თვალი

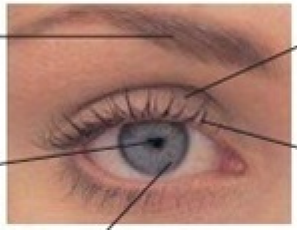

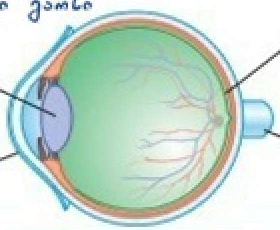

la vue ხედვა	l'astigmatisme ასტიგმატიზმი
la dioptrie ოპტიკური სახელი	la presbytie შორსმხედველობა
la larme ცრემლი	la myopie ახლომხედველობა
la cataracte შავი წყალი	bifocal ორფოკუსიანი

la grossesse • ორსულობა

les ultrasons | ულტრაბგერითი

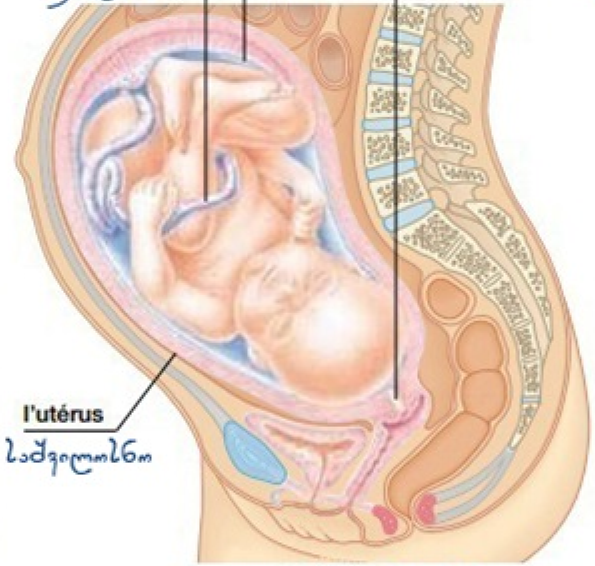

le fœtus | ჩანასახი

l'ovulation განაყოფიერება	prénatal დაბადებამდელი	l'amniocentèse ამნიოცენტეზი	la dilatation გაფართოება	l'accouchement მშობიარობა	par le siège ბრიჩდაბადება
la conception ცნება	l'embryon ჩანასახი	la contraction შეკუმშვა	la péridurale ეპიდურალური	la naissance დაბადება	prématuré ნაადრევი
enceinte ორსული	l'utérus საშვილოსნო	perdre les eaux წყლის დაღვრა	l'épisiotomie ქალ-განაკვეთი	la fausse couche მუცლის მოწყვეტა	le gynécologue გინეკოლოგი
enceinte მომლოდინე	le trimestre სამთვიანი ვადა	le liquide amniotique ამნიოტური სითხე	la césarienne საკეისრო კვეთა	les points de suture ნაკერები	
l'obstétricien მეანი					

la naissance • მშობიარობა

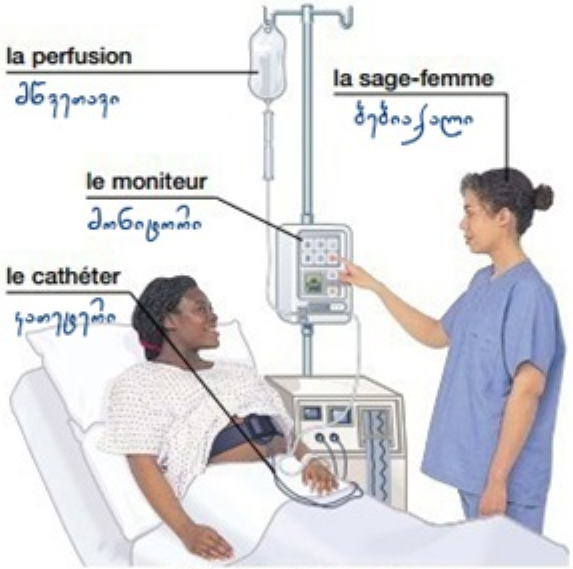

déclencher l'accouchement
მწოლიარეთა განცალკევება

la couveuse | ინკუბატორი

le poids de naissance | ბავშვის წონა

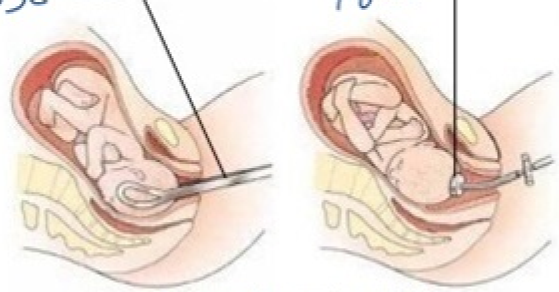

l'accouchement assisté
მშობიარობაში დახმარება

le nouveau-né
ახალდაბადებული

l'allaitement • ძუძუს წოვება

la pompe à lait
მკერდის ტუმბო

le soutien-gorge d'allaitement
მეძუძურის ლიფი

donner le sein
ძუძუს მიცემა

les coussinets
ბალიშები

les thérapies alternatives • ალტერნატიული თერაპია

le maître
მწვრთნელი

le tapis
საფენი

le yoga | იოგა

le massage
მასაჟი

le shiatsu
თითებით წნევა

la chiropractie
ქიროპრაქტიკა

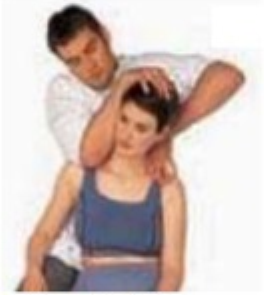

l'ostéopathie
ოსტეოპათია

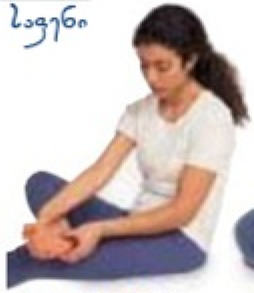

la réflexologie
რეფლექსოლოგია

la méditation
მედიტაცია

le conseiller
მრჩეველი

la thérapie de groupe
ჯგუფური თერაპია

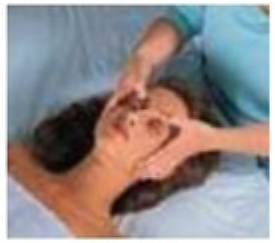

le reiki
რეიკი

l'acuponcture
ჩინური ნემსები

la médecine ayurvédique
ინდური ქვებით დაზელა

l'hypnothérapie
ჰიპნოთერაპია

l'herboristerie
ბალახებით მკურნალობა

les huiles essentielles
ეთერზეთები

l'aromathérapie
არომათერაპია

l'homéopathie
ჰომეოპათია

l'acupression
აკუპრესი

la thérapeute
მკურნალი

la psychothérapie
ფსიქოთერაპია

le supplément დანამატები	la naturopathie ნატუროპათია	la relaxation რელაქსაცია	l'herbe ბალახეული
l'hydrothérapie ჰიდროთერაპია	le feng shui ჩინური სისტემა	le stress სტრესი	la guérison par cristaux კრისტალური მკურნალობა

LA MAISON

სახლი

la maison • ს ა ხ ლ ი

individuelle ცალკეული	le locataire მდგმური	le garage ავტოფარეხი	la boîte aux lettres საფოსტო ყუთი	l'alarme სიგნალიზაცია	louer გაქირავება
mitoyenne დუპლექსი	la pavillon პავილიონი	le grenier სხვენი	la lampe d'entrée შესასვლელის სანათი	la cour ეზო	le loyer ბინის ქირა
la maison de deux étages ორსართულიანი	le sous-sol სარდაფი	la chambre ოთახი	le propriétaire მესაკუთრე	l'étage სართული	attenante მომიჯნავე

l'entrée • შესასვლელი

le vestibule
შესასვლელი

la sonnette
კარის ზარი

le paillasson
ჭილობი

le marteau de porte
კარის ჩაქუჩი

la chaîne de sûreté
დამცავი ჯაჭვი

la serrure
კლიტე : საკეტი

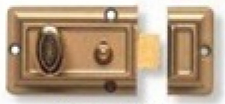

le verrou
ურდული

l'appartement • ბ ი ნ ა

l'immeuble
კორპუსი

l'interphone
ყურმილისაკავშირო

l'ascenseur
ლიფტი

les systèmes domestiques • საოჯახო სისტემები

le radiateur
რადიატორი

l'appareil de chauffage
გამათბობელი

l'aile
ფრთა

le ventilateur
ვენტილატორი

le convecteur
კონვექტორი

l'électricité • ელექტრობა

le filament
ვარვარის ძაფი

le culot à baïonette
ნათურის ძირი

l'ampoule
ნათურა

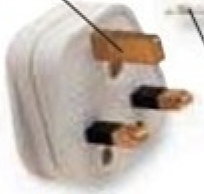

la mise à la terre
დამიწება

la prise
შემაერთებელი

la broche
სარჯი

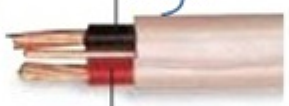

neutre
მინუსი

sous tension
პლუსი

les fils
მავთული

la tension ძაბვა	le fusible დნობა	la prise de courant შტეფსელის შეერთება	le courant continu უცვლელი ძაბვა	la coupure de courant დენის შეწყვეტა
l'ampère ამპერი	la boîte à fusibles ელექტროყუთი	l'interrupteur შეჩერება : გადართვა	le transformateur გარდამქმნელი	le réseau d'électricité ელექტროქსელი
le courant დენი	la génératrice გენერატორი	le courant alternatif ალტერნატიული ენერგია	le compteur d'électricité ელექტრომეტრი	

la plomberie • წყალსადენი

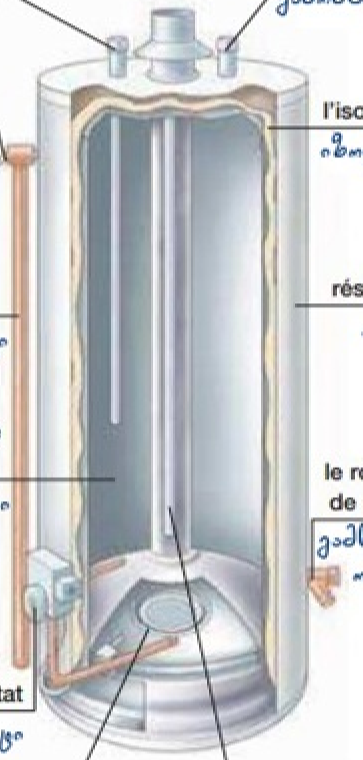

l'arrivée
შემშვები

la sortie
გამომშვები

la soupape de sûreté
უსაფრთხოების სარქველი

l'isolation
იზოლაცია

le trop-plein
გადმოსასვლელი მილი

le réservoir
ავზი

la chambre d'eau
წყლის ოთახი

le robinet de purge
გამწმენდი ონკანი

le thermostat
თერმოსტატი

le brûleur à gaz
გაზქურა

la résistance
სპირალი

la chaudière
წყლის გამათბობელი

l'évier • ჩასადენი

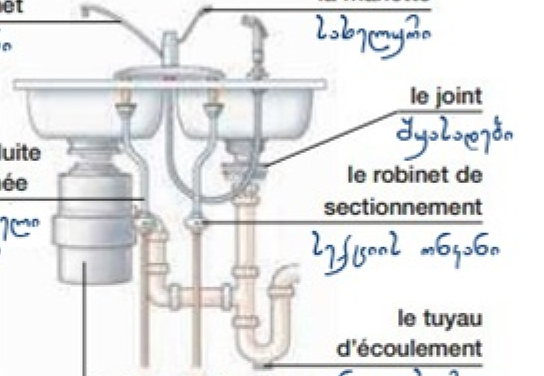

le robinet
ონკანი

la manette
სახელური

le joint
შუასადები

la conduite d'amenée
მიმწოდებელი მილი

le robinet de sectionnement
სექციის ონკანი

le tuyau d'écoulement
ნაკადის მილი

le broyeur d'ordures
ნარჩენების გადამამუშავებელი

les W.-C. • ტუალეტი

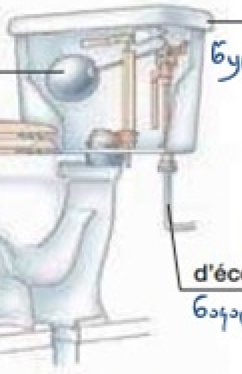

la chasse-d'eau
წყლის ჩამშვები

le flotteur
ცურცურა

le siège
საჯდომი

la cuvette
უნიტაზის თასი

le tuyau d'écoulement
ნაკადის მილი

l'enlèvement de déchets • ნარჩენების აღება

la bouteille
ბოთლი

la boîte à déchets recyclables
ნარჩენების ყუთები

le couvercle
ხუფი

la pédale
პედალი

la poubelle
ნაგვის ქილა

la boîte de tri
ნაწილების ყუთი

les déchets bios
ორგანული ნარჩენები

le salon • მისაღები ოთახი

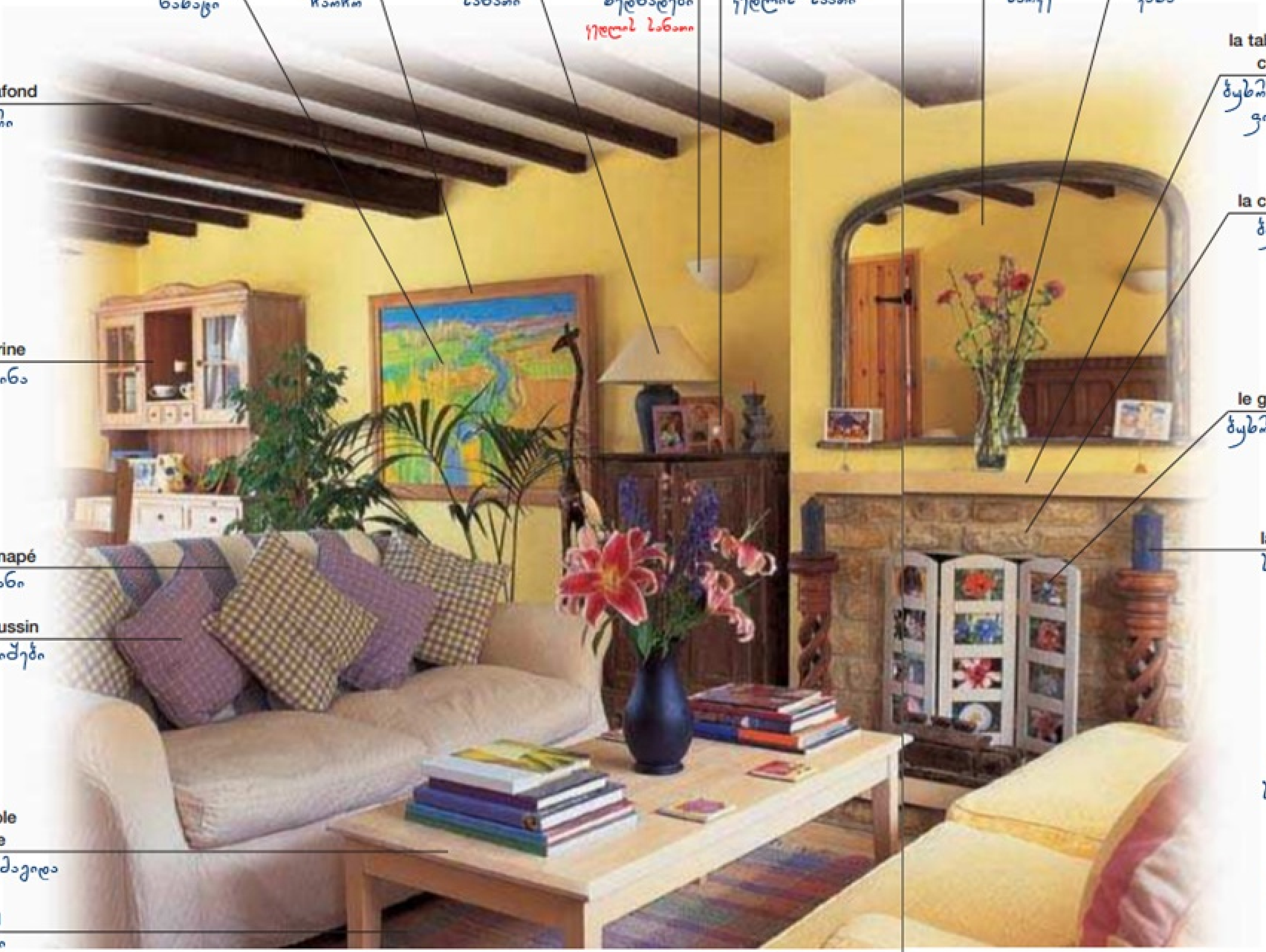

le rideau
ფარდა

le brise-bise
ბრის-ბისი
[illegible]

le store vénitien
ვენეციური ჩამოსაფარებელი

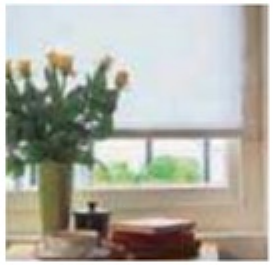
le store
ჩამოსაფარებელი

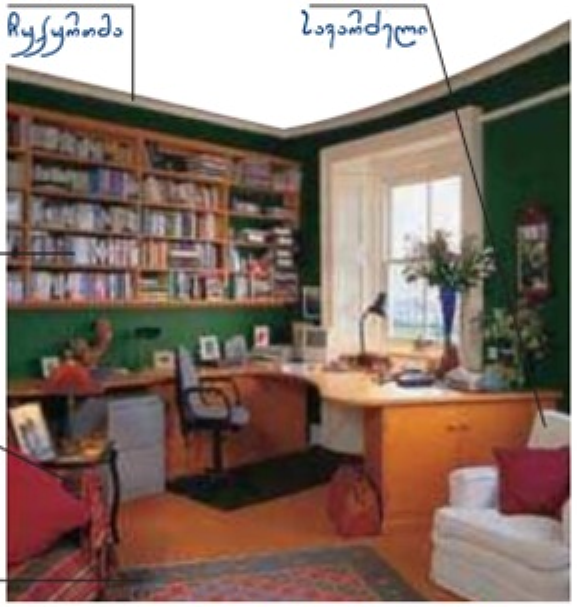

le bureau | სამუშაო ოთახი

mettre la table მაგიდის გაწყობა	(avoir) faim შიმშილი	le déjeuner საუზმე	rassasié მაძღარი	l'hôte მასპინძელი
servir მომსახურება	la nappe სუფრა	le dîner სადილი	la portion პორცია	l'hôtesse მასპინძელი
manger ჭამა	le petit déjeuner პირველი საუზმე	le set de table მაგიდის წყობა	le repas საჭმელი	l'invité სტუმარი

Puis-je en reprendre un peu, s'il vous plaît?

Non merci, j'en ai eu assez.

C'était délicieux.

la cuisine • სამზარეულო

les appareils ménagers • საყოფაცხოვრებო ტექნიკა

le micro-ondes
მიკროტალღური

la bouilloire électrique
ელექტროჩაიდანი

le grille-pain
ტოსტერი

le robot ménager
საკვების პროცესორი

le mixeur
მდღვებავი

le lave-vaisselle
ჭურჭლის სარეცხი

le réfrigérateur | მაცივარი

l'égouttoir ჭურჭლის საშრობი	congeler გაყინვა
le brûleur სანთურა	décongeler გალღობა
la table de cuisson წვის მაგიდა	cuire à la vapeur ორთქლში მომზადება
la poubelle ნაგავი	faire sauter ცხიმში შეწვა

la cuisine • სამზარეულო ხელოვნება

éplucher
გაფრცქვნა : გათლა

couper
დაჭრა

râper
გახეხვა

verser
ჩასხმა

mélanger
არევა

battre
ათქვეფა

bouillir
მოხარშვა

frire
შეწვა : მოხრაკვა

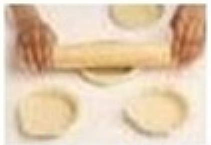

étaler au rouleau
გაბრტყელება

remuer
მორევა : ზელვა

mijoter
ხარშვა : ადუღება

pocher
ხარშვა

cuire au four
ცხობა

rôtir
მოხრაკვა : მოხალვა

griller
შეწვა : მოხალვა

les ustensiles de cuisine • სამზარეულოს იარაღები

la planche à hacher
საჭრელი დაფა

le couteau à pain
პურის დანა

le couteau de cuisine
სამზარეულო დანა

le fendoir
ყასბის დანა

l'aiguisoir
სალესავი

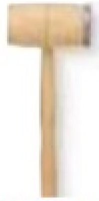
l'attendrisseur
ხორცის საბეგვი

la broche
შამფური

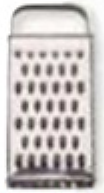
la râpe
სახეხელა

le pilon
ფილთაქვა

le mortier
როდინი

le presse-purée
პიურესთვის საჭყლეტი

l'épluche-légume
ბოსტნეულის საფცქვნელი

le vide-pomme
ვაშლის გულის ამომღები

l'ouvre-boîte
კონსერვის გამხსნელი

l'ouvre-bouteille
ბოთლის გამხსნელი

le presse-ail
ნივრის საჭყლეტი

la cuiller à servir
დიდი კოვზი

la pelle à poisson
თევზის ნიჩაბი

la passoire
ფლავის საწური

la spatule
ფიჩხი

la cuiller en bois
ხის კოვზი

l'écumoire
ქაფქირი

la louche
ჩამჩა

la fourchette à découper
გამოსაჭრელი თითითა ჩანგალი

la cuiller à glace
ნაყინის კოვზი

le fouet
სათქვეფი

la passoire
საწური

le couvercle
სახურავი

anti-adhérent
არამწებავი

la poêle
ტაფა

la casserole
ქვაბი

le gril
ცხაური

le wok
მრგვალი ტაფა

le fait-tout
უნივერსალური ქვაბი

en verre
მინის

allant au four
მარჯვე ღუმელში

le grand bol
დიდი თასი

le moule à soufflé
სუფლეს საცხობელი ფორმა

le plat à gratin
ქერქის ლანგარი

le ramequin
პატარა თასი

la cocotte
პატარა ქვაბი

la pâtisserie • საკონდიტრო

la balance
სასწორი

le verre mesureur
საზომი თასი

le moule à gâteaux
ნამცხვრის ფორმა

la tourtière
ტორტის ფორმა

le moule à tarte
„ტარტალეტის" ფორმა

le pinceau à pâtisserie
ცომის ფუნჯი

le rouleau à pâtisserie
გასაბრტყელებელი

la poche à douille
კრემის აბგა

le moule à muffins
„კექსების" ფორმა

la plaque à gâteaux
ლანგარი

la grille de refroidissement
შესანდავი ბადე

le gant isolant
ღუმელის ხელთათმანები

le tablier
წინსაფარი

la chambre • ო თ ა ხ ი

l'armoire
კარადა

la lampe de chevet
სასთუმლის სანათი

la tête de lit
საწოლის თავი

la table de nuit
ღამის მაგიდა

la commode
კომოდი

le tiroir
უჯრა

le lit
საწოლი

le matelas
მატრასი

le couvre-lit
გადასაფარებელი

l'oreiller
ბალიში

le miroir
სარკე

la coiffeuse
დასავარცხნი მაგიდა

le sol
იატაკი

la bouillotte
სათბური

le radio-réveil
მაღვიძარა რადიო

le réveil
მაღვიძარა

la boîte de kleenex
გამწმენდი ქსოვილის ყუთი

le cintre
საკიდი

le linge de lit • საბანის თეთრეული

la taie d'oreiller
ბალიშისპირი

le drap
ზეწარი

la frange de lit
საწოლის კიდეზე ჩამოწოლილი

la couette
ზემოდან დასაფარებელი

l'édredon
ბუმბულის საბანი

la couverture
საბანი
გადასაფარებელი

le lit simple ერთსაწოლიანი	le pied de lit საწოლის ფეხი	l'insomnie უძილობა	se réveiller გაღვიძება	mettre le réveil მაღვიძარის დაყენება
le grand lit ორსაწოლიანი	le ressort ზამბარა	se coucher დაწოლა	se lever ადგომა	ronfler ხვრინვა
la couverture chauffante გამათბობელი საბანი	le tapis ხალიჩა	s'endormir ჩაძინება	faire le lit საწოლის გაწყობა	l'armoire encastrée ჩაშენებული კარადა

la salle de bain • აბაზანა

la baignoire
აბაზანა

le bidet
პატარა აბაზანა

l'armoire à pharmacie
სამედიცინო კარადა

le tapis de bain
აბაზანის ხალიჩა

le rouleau de papier hygiénique
ტუალეტის ქაღალდი

le rideau de douche
შხაპის ფარდა

prendre une douche
შხაპის მიღება

prendre un bain
აბაზანის მიღება

l'hygiène dentaire • კბილის მოვლა

la brosse à dents
კბილის ჯაგრისი

le dentifrice
კბილის პასტა

l'eau dentifrice
პირსავლები

l'éponge
ღრუბელი

la pierre ponce
პემზის ქვა

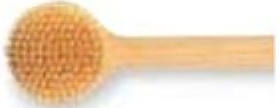

la brosse pour le dos
ზურგის ჯაგრისი

le déodorant
დეოდორანტი

le savon
საპონი

la crème pour le visage
სახის კრემი

le bain moussant
აბაზანის ქაფი

le peignoir
ხალათი

les serviettes
პირსახოცები

la lotion pour le corps
სხეულის ლოსიონი

le talc
ტალკის პუდრი

le rasage • გაპარსვა

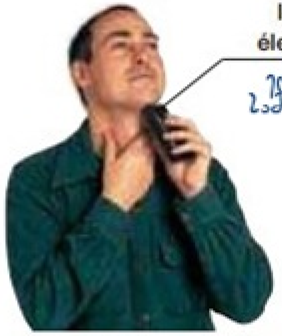

la mousse à raser
საპარსი ქაფი

le rasoir jetable
ერთჯერადი სამართებელი

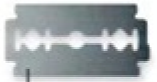

l'after-shave
გაპარსვისშემდეგომი

la chambre d'enfants • ბავშვის ოთახი

les soins de bébé • ბავშვზე ზრუნვა

la crème pour l'érythème
ბავშვის კრემი

la lingette
სველი საწმენდი

l'éponge
ღრუბელი

la baignoire en plastique
პლასტიკური აბაზანა

le pot
ქოთანი

le matelas à langer
შესახვევი მატრასი

le coucher • ძილი

le mobile
სამოძრაო

le drap
ზეწარი

la couverture
საბანი

les barreaux
გისოსები

la couverture laineuse
შალის საბანი

la literie
ქვეშაგი

le protège-barreaux
დამცავი გისოსები

le matelas
მატრასი

le lit d'enfant | ბავშვის საწოლი

le hochet
ჩხაკუნა

le moïse
აკვანივით საწოლი

le jeu • თამაში

la poupée
თოჯინა

le jouet en peluche
ბეწვიანი სათამაშო

la maison de poupée
თოჯინის სახლი

la maison pliante
დასაკეცი სახლი

l'ours en peluche
ბეწვიანი დათვი

le jouet
სათამაშო

la balle
ბურთი

le panier à jouets
სათამაშო კალათა

le parc
მანეჟი

la sécurité • დაცვა

la serrure de sécurité
უსაფრთხოების საკეტი

le moniteur
მონიტორი

la barrière d'escalier
კიბის წინაღობა

le manger • ჭამა

la chaise haute
მაღალი სკამი

la tétine
საწოვარა

la tasse
დასალევი თასი

le biberon
საწოვარა ბოთლი

la sortie • გარეთ გასვლა

la capote
კაპიშონი

la poussette
საბავშვო ეტლი

le landau
ჩვილის ეტლი

la couche
სახვევი

le couffin
კალათი

le sac
გასახვევი ჩანთა

le porte-bébé
ბავშვის სატარებელი ღვედი

la buanderie • სამრეცხაო

le linge • თეთრეული

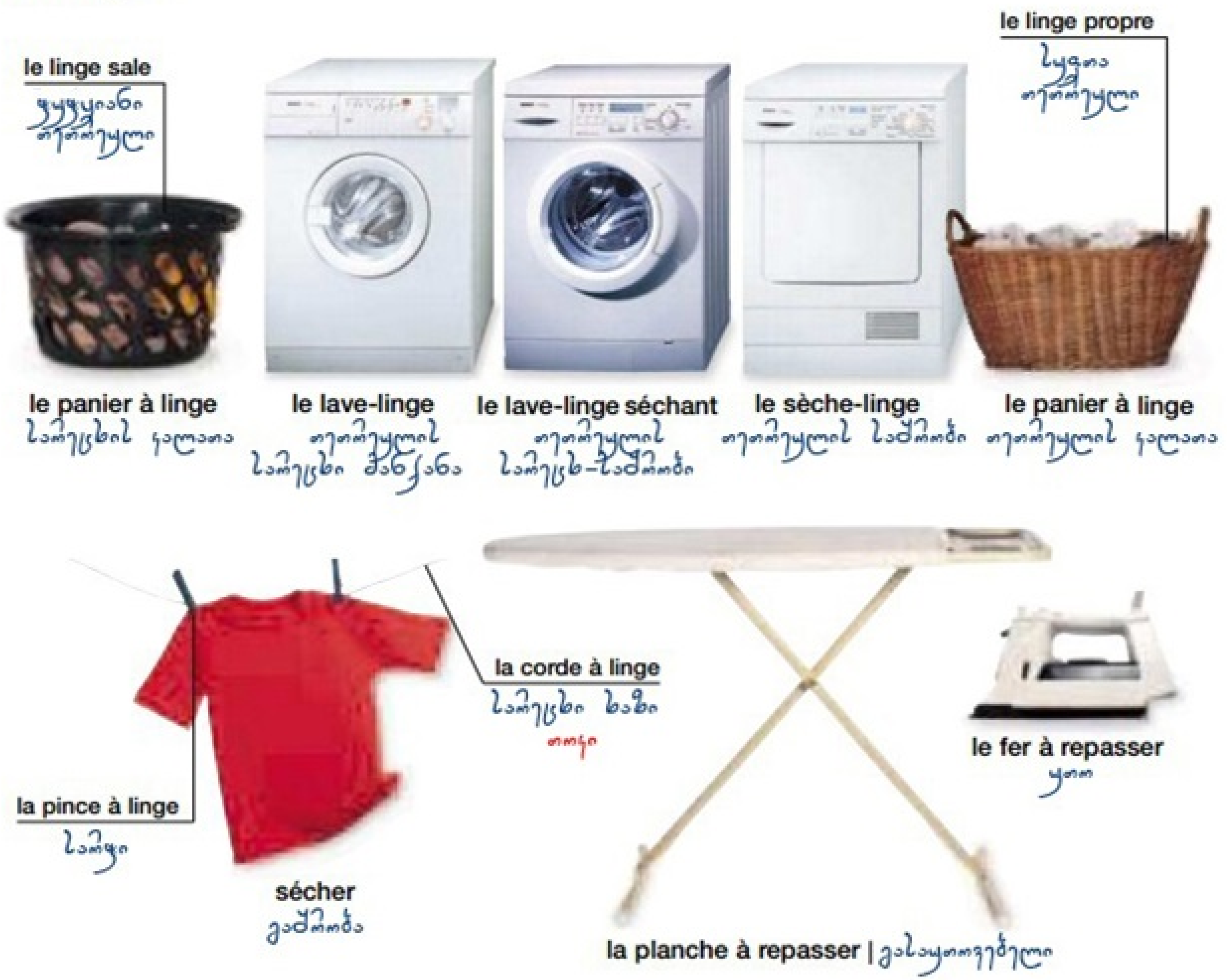

charger დატვირთვა	essorer გაშრობა : გაწურვა	repasser გაუთოება	Comment fonctionne le lave-linge?
rincer გავლება	l'essoreuse საშრობი საწური	l'assouplisseur ქსოვილის დამარბილებელი	Quel est le programme pour les couleurs/le blanc?

l'équipement d'entretien • საწმენდი მოწყობილობა

les activités • მოქმედებები

l'atelier • სახელოსნო

le mandrin
სამაგრული

la mèche
ბურღი

la pile
ბატარეა

la scie sauteuse
მხტუნავი ხერხი

la perceuse rechargeable
დასატენი ბურღი

la perceuse électrique
ელექტრო ბურღი

le pistolet à colle
წებოს პისტოლეტი

le serre-joint
შკასალები

la lame
ფირფიტა

l'étau
ნნეხი

la ponceuse
მომხვენი

la scie circulaire
ცირკული ხერხი

l'établi
დაზგა

la colle à bois
ხის წებო

la guimbarde
რანდის სამყარო ხელსაწყო

les copeaux
ბურბუშელა

le porte-outils
ხელსაწყოების საკიდარი

le vilebrequin
ხელის ბურღი

la rallonge
გასაშლელი კაბელი

les techniques • ტ ე ქ ნ ი კ ა

découper
გაჭრა

scier
ხერხვა

percer
გახვრეტა

marteler
მოჭედვა

la soudure
ნარჩილი

raboter
გაშალაშინება

tourner
ბრუნება

sculpter
კვეთა

souder
რჩილვა

les matériaux • ნ ი ვ თ ე ბ ი

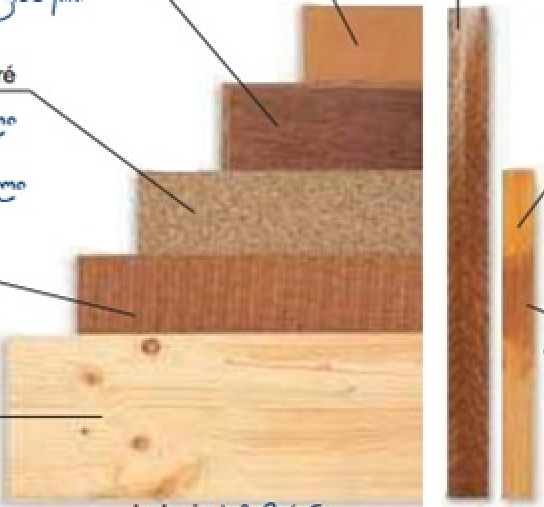

le médium
მედიუმი

le contreplaqué
ფანერა

l'aggloméré
დაპრესილი
:
დაწნეხილი

l'isorel
მაგარი დაფა

le bois tendre
რბილი მერქანი

le bois dur
მაგარი მერქანი

le vernis
პრიალი

la couleur pour bois
მერქნის ფერი

le bois | მერქანი

le fil de fer
რკინის მავთული

le câble
კაბელი

l'inox
უჟანგავი

galvanisé
მოთუთიებული

le métal | მეტალი

la boîte à outils • ხელსაწყოების ყუთი

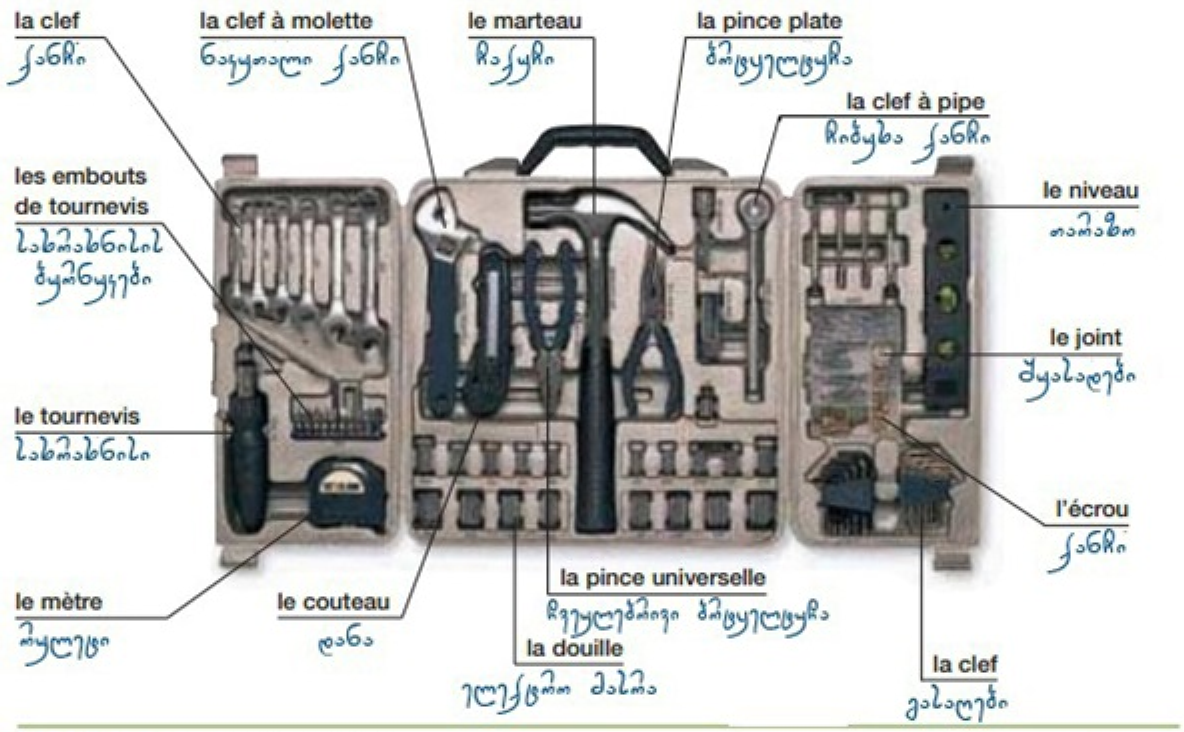

les forets • საბურღები

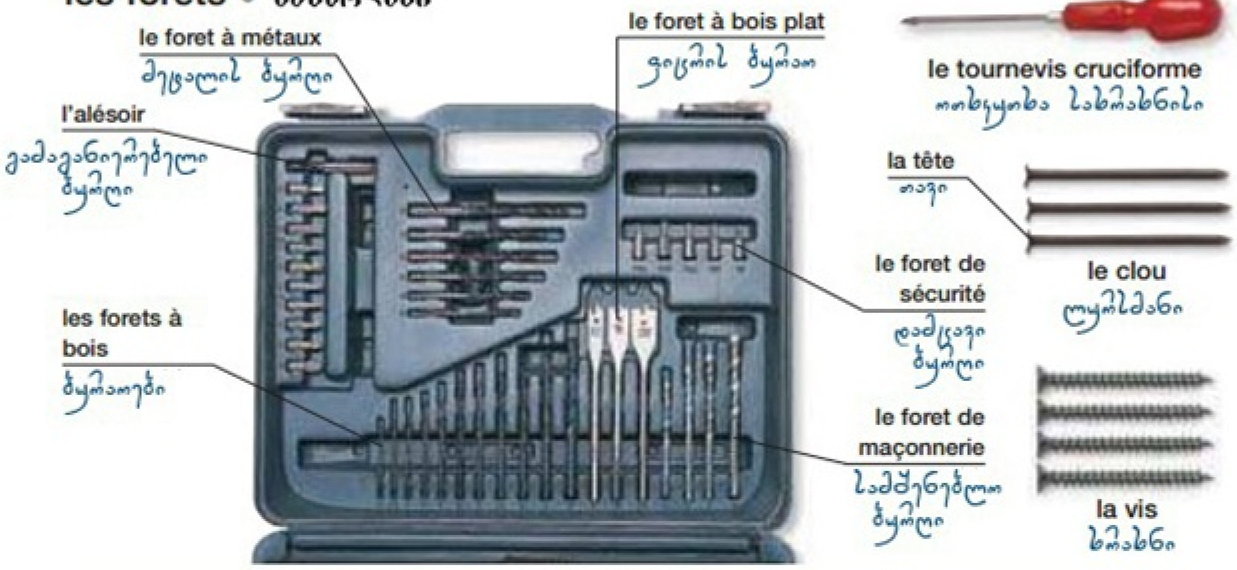

la décoration • დ ე კ ო რ ა ც ი ა

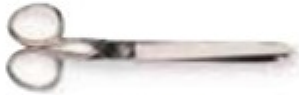

les ciseaux
მაკრატელი

le cutter
საჭრელი

le fil à plomb
შვეულის ძაფი

le grattoir
სახეხი

le tapissier décorateur
დეკორატორი

le papier peint
შპალერი

l'escabeau
დასაკეცი სკამ-კიბე

la brosse à tapisser
შპალერის ჯაგრისი

la table à encoller
მაგიდა გაწებოვებისათვის

la brosse à encoller
გაწებოვების ჯაგრისი

la colle à tapisser
სახამებელი

le seau
სათლი

tapisser | შპალერის გაკვრა

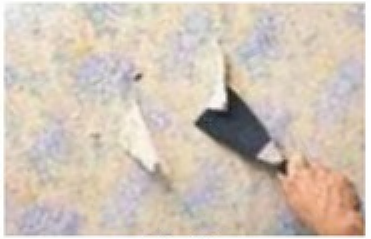

décoller
აძრობა

mastiquer
საგოზავის წასმა

poncer
მოხვეწა

plâtrer
ბათქაში : ლესვა

poser
გაკვრა

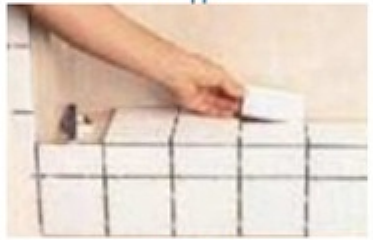

carreler
ფილებით მოფენა

la brosse
ჯაგრისი

le pot de peinture
საღებავის ჯამი

le bleu
ლურჯი ყბიდორობა

la couverture de protection
დამცავი საფარი

peindre
ღებვა

le rouleau
გორგალი

le bac à peinture
საღებავი ავზი

la peinture
საღებავი : ღებვა

l'éponge
ღრუბელი

le papier cache
დასაფარი ქაღალდი

le papier de verre
ზუმფარის ქაღალდი
"შკურკა"

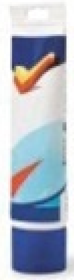

le mastic
ოლიფინის წებო : კაუჩუკის ხსნარი

la térébenthine
სკიპიდარი
წიწვოვანი ზეთი

le white-spirit
თეთრი სპირტი

le plâtre მობათქაშება	brillant პრიალა	le papier gaufré დაცვრეთული ქაღალდი	la couche de fond ქვედა ფენა	l'enduit შემოგლესა
le vernis ჯაქჯაში	mat სადენი	le papier d'apprêt გამოყვანილი ქაღალდი	la dernière couche ზედა ფენა	le solvant გამხსნელი
la peinture mate უშყოლსის წასმა	le pochoir თარგი	l'apprêt გამოყვანა	l'agent de conservation პრეზერვატი	le mastic გამხსნელი

le jardin • ბ ა ღ ი

les styles de jardin • ბაღის სტილი

le patio
შიდა ეზო

le jardin sur le toit
ბაღი სახურავზე

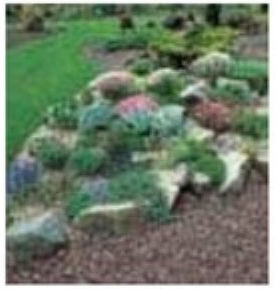
la rocaille
კლდოვან-ნიადაგიანი ბაღი

le jardin à la française | ფრანგული ბაღი

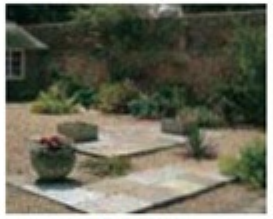
la cour
ეზო

le jardin paysan
გლეხური ბაღი

le jardin d'herbes aromatiques
არომატული მცენარეების ბაღი

le jardin d'eau
წყლოვანი ბაღი

les ornements de jardin • ბაღის მორთულობა

le panier suspendu
დაკიდებული კალათა

le treillis
გისოსიანი ღობურა

la pergola
ტალავერი

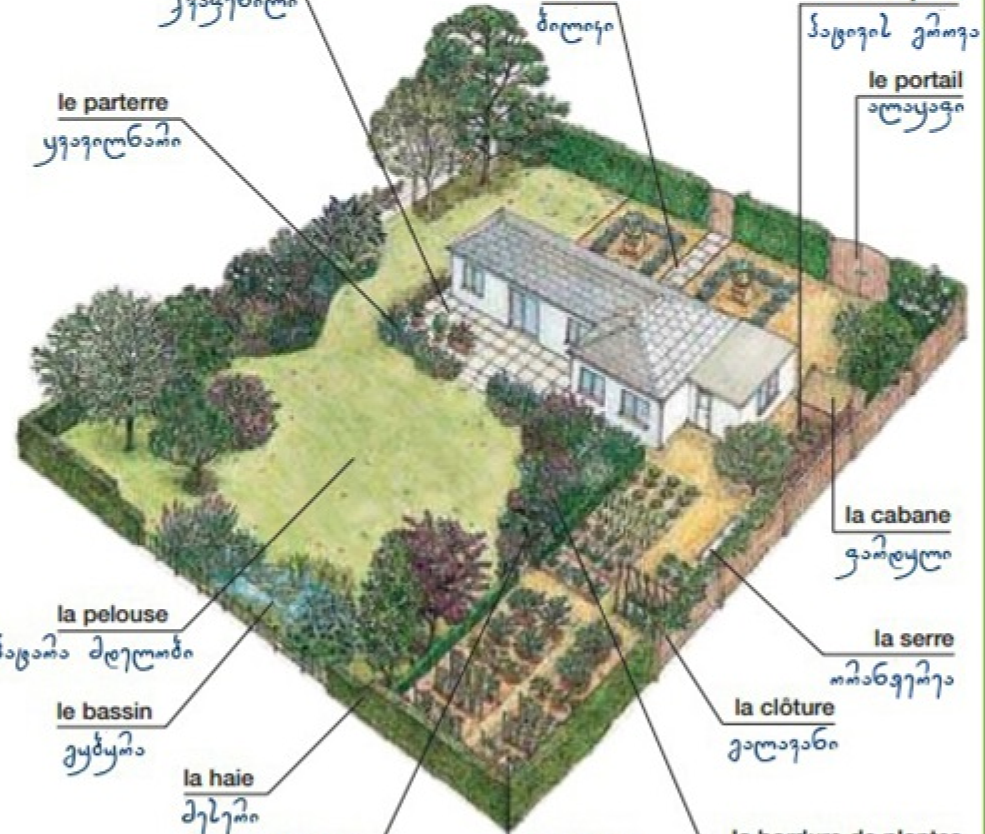

les planches
გემბანისებური შეფიცრული

la fontaine | შადრევანი

le sol • ნიადაგი

la terre
ზედა მიწა

le sable
ქვიშა : სილა

la chaux
კირი

la vase
შლამი

l'argile
თიხა : აყალო

les plantes de jardin • ბაღის მცენარეები

les genres de plantes • მცენარეთა სახეობები

annuel
ერთწლოვანი

bisannuel
მრავალწლოვანი

vivace
მრავალწლოვანი

le bulbe
ბოლქვი

la fougère
გვიმრა

le jonc
ლერწამი

le bambou
ბამბუკი

les mauvaises herbes
სარეველები

l'herbe
ბალახი

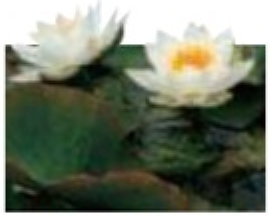
la plante aquatique
წყლის მცენარე

l'arbre
ხე

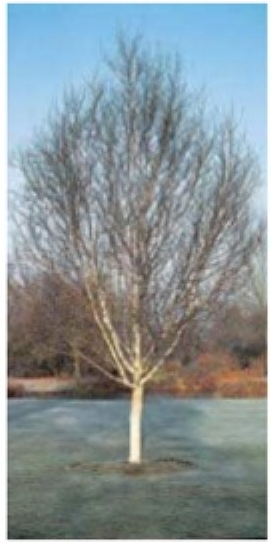
à feuilles caduques
ცვენადი

le palmier
პალმა

le conifère
წიწვოვანი

à feuilles persistantes
მარადმწვანე

la topiaire
გრაფიკული ხეები

la plante alpestre
ალპური მცენარე

la plante grasse
ჯოხიერი მცენარე

le cactus
კაქტუსი

les outils de jardin • ბაღის ინსტრუმენტები

l'arrosage • მორწყვა

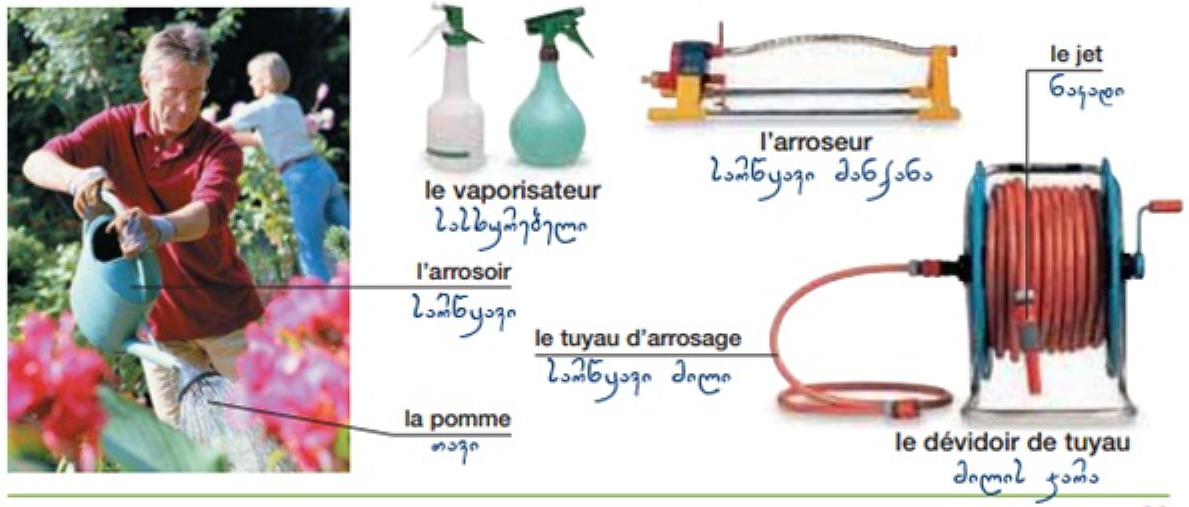

le jardinage • მებაღეობა

tondre
თიბვა

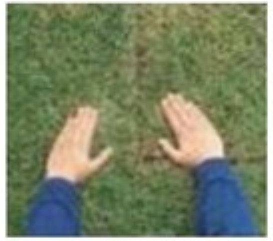

gazonner
კორდით შემოვლება

piquer
ჩასობა

ratisser
მოფოცხვა

tailler
გაკრეჭა

bêcher
ბარვა : თხრა

semer
თესვა

fumer en surface
გაპატივება

arroser
მორწყვა

palisser
ვაზის აბმა

enlever les fleurs fanées
დამჭკნარის ყვავილების მოძრობა

asperger
მისხურება

mettre un tuteur
სარის დასობა

greffer
დამყნობა

propager
გამრავლება

élaguer
გასხვლა

transplanter
გადანერგვა

désherber
გამარგვლა

pailler
ჩალით დახურვა

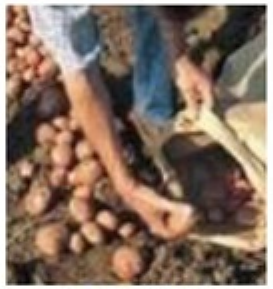

récolter
მკა

cultiver კულტივირება	dessiner ლანდშაფტდიზაინი	fertiliser განაყოფიერება	tamiser გაცრა	biologique ორგანული	le semis ნათესი	le sous-sol ქვენიადაგი
soigner მოვლა	mettre en pot ქოთანში ჩადება	cueillir მოკრეფა	retourner გადმობრუნება	le drainage დრენაჟი	l'engrais სასუქი	l'herbicide სარეველის მოსასპობი

LES SERVICES

მომსახურებანი

les services d'urgence • სასწრაფო სამსახური

l'ambulance • სასწრაფო

l'ambulance
სასწრაფოს მანქანა

l'infirmier du SAMU
სასწრაფოს ექიმი

la police • პოლიცია

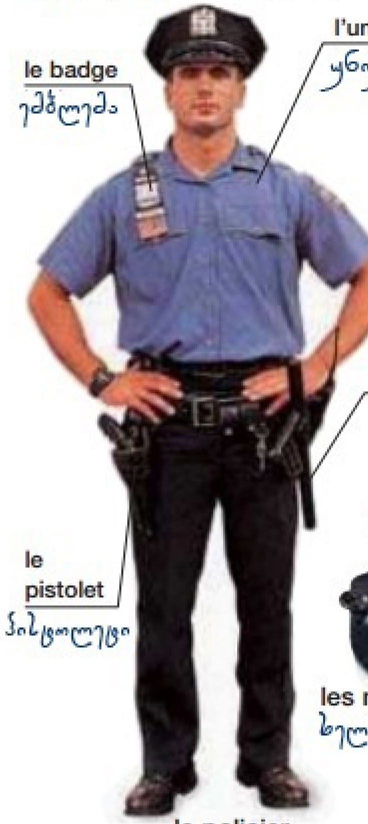

le policier
პოლიციელი

la voiture de police
პოლიციის მანქანა

le poste de police
პოლიციის შენობა

les menottes
ხელბორკილები

l'inspecteur ინსპექტორი	le suspect ეჭვმიტანილი	la plainte ჩივილი	l'arrestation დაპატიმრება
le crime დანაშაული	l'agression აგრესია	l'enquête გამოძიება	la cellule საკანი
l'officier de police პოლიციის ოფიცერი	les empreintes თითის ანაბეჭდები	le cambriolage გაქურდვა გატეხვა	l'accusation ბრალდება

les pompiers • სახანძრო

l'incendie | ხანძარი

les sapeurs-pompiers
მეხანძრეები

le poste d'incendie
სახანძრო სადგური

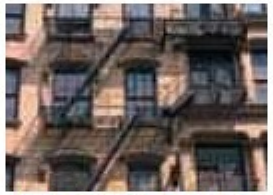

l'escalier de secours
სახანძრო კიბე

la voiture de pompiers
სახანძრო მანქანა

le détecteur de fumée
კვამლის დეტექტორი

l'avertisseur d'incendie
კვამლის შემტყობინებელი

la hache
ცული

l'extincteur
ცეცხლსაქრობი

la borne d'incendie
სახანძრო ონკანი

La police/les pompiers/une ambulance, s'il vous plaît.	Il y a un incendie à…	Il y a eu un accident.	Appelez la police!

la banque • ბანკი

le client
კლიენტი

le guichet
სალაროს სარკმელი

le caissier
მოლარე

les dépliants
ბროშურები

le comptoir
ბანკის დახლი

les fiches de versement
შენატანის ფურცლები

la carte bancaire
სადებეტო ბარათი

le talon
მოსახვევი ხაზი
ჩეკის ფოთლის ნარჩენი

le numéro de compte
ანგარიშის ნომერი

la signature
ხელმოწერა

le montant
ჯამი

le directeur d'agence
ბანკის მმართველი

la carte de crédit
საკრედიტო ბარათი

le carnet de chèques
ჩეკების წიგნაკი

le chèque
ჩეკი

l'épargne დანაზოგი	l'hypothèque იპოთეკა	le paiement გადახდა	verser ფულის შეტანა	le compte courant მიმდინარე ანგარიში
l'impôt გადასახადი	le découvert თავლია	le prélèvement ავტომატური გადახდა	les frais bancaires საბანკო ხარჯები	le compte d'épargne დანაზოგის ანგარიში
le prêt სესხი	le taux d'intérêt საპროცენტო განაკვეთი	la fiche de retrait ყვან წაღების ფურცელი	le virement bancaire საბანკო გადარიცხვა ელექტრონული	le code secret საიდუმლო კოდი

la pièce
მონეტა

le billet
ქაღალდის ფული

l'argent
ფული

l'écran
ეკრანი

le clavier
კლავიატურა

la fente
ბარათის ჭუჭრუტანა

le distributeur
ბანკომატი

les devises étrangères • უცხოური ვალუტა

le bureau de change
გადამცვლელი პუნქტი

le traveller
მოგზაურის ჩეკი

le taux de change
კურსი

la finance • ფინანსები

la conseillère financière
ფინანსური მრჩეველი

le prix des actions
აქციების ფასი

l'agent de la bourse
ბირჟის მაკლერი

la bourse | ბირჟა

encaisser ფულის ჩაბარება	les actions წილები
la valeur ღირებულება	les dividendes დივიდენდები
la commission კომისიები	le comptable მოანგარიშე
l'investissement ინვესტიცია	le portefeuille პორტფოლიო
les titres სათაურები	l'action აქცია : წილი

Est-ce que je peux changer ça, s'il vous plaît?

Quel est le taux de change aujourd'hui?

les communications • კომუნიკაცია

le postier
ფოსტის თანამშრომელი

le guichet
სალაროს სარკმელი

la balance
სასწორი

le guichet
სარკმელი

la poste | ფოსტა

le facteur
ფოსტალიონი

le tampon de la poste
ფოსტის ნიშანი

le timbre
შტამპი : ნიშანი

le code postal
საფოსტო კოდი

l'adresse
მისამართი

l'enveloppe | კონვერტი

la lettre წერილი	l'expéditeur გამგზავნი	la distribution დარიგება :ჩაბარება	fragile სუსტი	ne pas plier არ დაკეცო
par avion ავიაფოსტით	la signature ხელმოწერა	le mandat postal საფოსტო მანდატი	le sac postal საფოსტო ჩანთა	dessus ზემოდან
l'envoi en recommandé რეგისტრირებული გზავნილი	la levée წერილის აღება	le tarif d'affranchissement წერილის გაგზავნის ღირებულება	le télégramme ტელეგრამა	le fax ფაქსი

la boîte aux lettres
წერილების ყუთი

la boîte aux lettres
წერილების ჩასაყრელი

le colis
ამანათი

le service de messagerie
კურიერიზაცია

le téléphone • ტელეფონი

le combiné
მიკროტელეფონი

le répondeur
მოპასუხე

la base
სადგამი

le téléphone sans fil
უკაბელო ტელეფონი

le visiophone
ვიდეოფონი

la cabine téléphonique
ტელეფონის კაბინა

le clavier
კლავიატურა

le portable
მობილური

le combiné
ყურმილი

les pièces rendues
ფულის ჩასაყრელი

le téléphone à pièces
მონეტური ფონი

le téléphone à carte
ბარათული ფონი

les renseignements ცნობის მიწოდება	répondre პასუხი	le téléphoniste ოპერატორი	Pouvez-vous me donner le numéro pour...?
le P.C.V. კოლექტიური ზარი	le texto ტექსტური შეტყობინება	occupé დაკავებული	Quel est l'indicatif pour...?
composer ნომრის აკრეფა	le message vocal ხმოვანი გზავნილი	coupé გათიშული	

l'hôtel • სასტუმრო

le hall • დარბაზი

la réception | სტუმრის მიღება

le porteur
მზიდავი

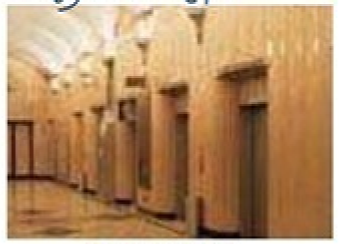

l'ascenseur
ლიფტი

le numéro de chambre
ოთახის ნომერი

les chambres • ო თ ა ხ ე ბ ი

la chambre simple
ერთოთახიანი

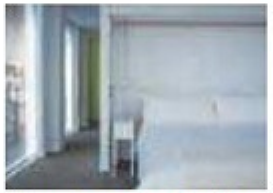

la chambre double
ოროთახიანი

la chambre à deux lits
ორსაწოლიანი ოთახი

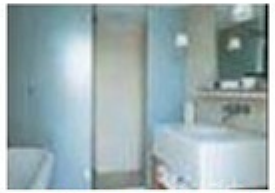

la salle de bain privée
პირადი აბაზანა

les services • მომსახურება

le service de ménage
დამლაგებლის მომსახურება

le service de blanchisserie
სამრეცხაო მომსახურება

le service d'étage | ოთახის მომსახურება

le minibar
მინიბარი

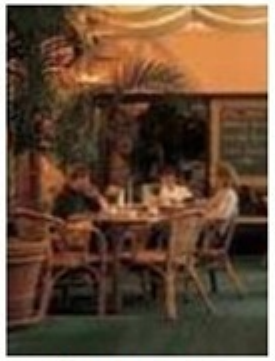

le restaurant
რესტორანი

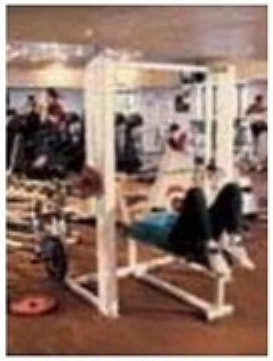

la salle de sport
სპორტ-დარბაზი

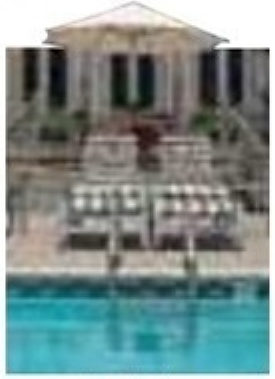

la piscine
აუზი

la chambre avec le petit déjeuner
ოთახი საუზმით

la pension complète
მთლიანი პანსიონი

la demi-pension
ნახევარი პანსიონი

Avez-vous une chambre de libre?

J'ai une réservation.

Je voudrais une chambre simple.

პანსიონი* ღამის გათევა და საჭმლის საფასური

Je voudrais une chambre pour trois nuits.

C'est combien par nuit?

Quand est-ce que je dois quitter la chambre?

LES COURSES

საყიდლები

le centre commercial • სავაჭრო ცენტრი

le rayon enfants
ბავშვების სექცია

le rayon bagages
ბარგის სექცია

le rayon chaussures
ფეხსაცმლის სექცია

le guide
მეგზური

le vendeur
გამყიდველი

le service après-vente
მომხმარებლის სერვისი

les cabines d'essayage
გასასინჯი ოთახი

les soins de bébés
ბავშვზე ზრუნვა

les toilettes
საპირფარეშო

C'est combien?

Est-ce que je peux changer ça?

le grand magasin • უ ნ ი ვ ე რ მ ა ღ ი

les vêtements pour hommes
კაცის ტანსაცმელი

les vêtement pour femmes
ქალის ტანსაცმელი

la lingerie
თეთრეული

la parfumerie
პარფიუმერია

la beauté
სილამაზე

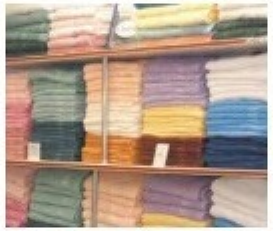
le linge de maison
ტილოები

l'ameublement
ავეჯი

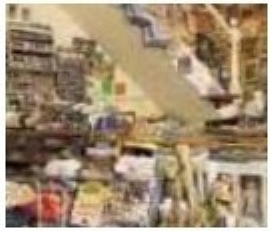
la mercerie
გალანტერეა

la vaisselle
ჭურჭელი

la porcelaine
ფაიფური

l'électroménager
ელექტრონიკა

l'éclairage
სინათლე მოწყობილობა

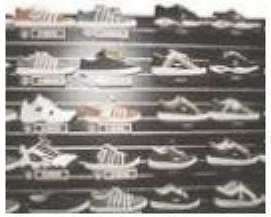
les articles de sport
სპორტული საქონელი

les jouets
სათამაშოები

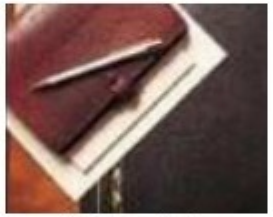
la papeterie
საკანცელარიო

l'alimentation
საკვები

le supermarché • ს უ პ ე რ მ ა რ კ ე ტ ი

l'allée
გასასვლელი

l'étagère
თარო

le tapis roulant
მბრუნავი სარტყელი

le caissier
მოლარე

les promotions
პრომოები

la caisse | სალარო

le client
მომხმარებელი

la caisse
აპარატი

la sac à provisions
სურსათის ჩანთა

les provisions
სურსათი

le caddie
ურიკა

l'anse
კალათის სახელური

le panier
კალათა

780863 185779
le code barres
შტრიხის კოდი

le lecteur optique
ოპტიკური მკითხველი

la boulangerie
პურის საცხობი საფუნთუშე

la crémerie
სარძევე

les céréales
პურეული მარცვლეული

les conserves
კონსერვები

la confiserie
საკონდიტრო

les légumes
ბოსტნეული

les fruits
ხილი

la viande et la volaille
ხორცეული & შინაური ფრინველი

le poisson
თევზი

la charcuterie
ძეხვეული

les produits surgelés
გაყინული პროდუქტი

les plats cuisinés
მომზადებული კერძები

les boissons
სასმელები

les produits d'entretien
საწმენდი-მოვლის პროდუქტები

les articles de toilette
ტუალეტის ხაზი

les articles pour bébés
ბავშვების საგნები

l'électroménager
ელექტროხელსაწყო

la nourriture pour animaux
ცხოველთა საკვები

les magazines | ჟურნალები

la pharmacie • ა ფ თ ი ა ქ ი

l'écran solaire
მზისგან დაცვა

l'écran total
მთლიანი დაცვა

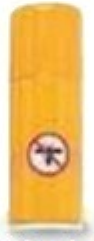

le produit anti-insecte
მწერების საწინააღმდეგო სპრეი

la lingette humide
სველი საწმენდი

le kleenex
ქსოვილი

la serviette hygiénique
ჰიგიენური ხელსახოცი

le tampon
ტამპონი

le protège-slip
ქალის საფენი

la gélule
კაფსულა

la pilule
აბი

le sirop
სიროფი

l'inhalateur
ინჰალატორი

la crème
მაზი

la pommade
საცხი

le gel
გელი

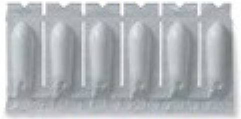

le suppositoire
სანთელი

les gouttes
წვეთები

la seringue
შპრიცი

le spray
სპრეი

la poudre
ფხვნილი

le fer რკინა	l'insuline ინსულინი	jetable ერთჯერადი	le médicament წამალი	l'analgésique გამაყუჩებელი
le calcium კალციუმი	les effets secondaires გვერდითი მოვლენები	soluble ხსნადი	le laxatif საფაღარათო*	le sédatif დამამშვიდებელი
le magnésium მაგნეზია	la date d'expiration მოქმედების ვადა	la posologie დოზა	la diarrhée დიარეა	le somnifère დამაძინებელი
le médicament multivitamine მულტივიტამინები	les cachets antinaupathiques საქანზაოთ აბები	la médication მკურნალობის წესი	la pastille pour la gorge ყელის ტაბლეტი	l'anti-inflammatoire ანთების საწინააღმდეგო

le fleuriste • მეყვავილე & ყვავილების გამყიდველი

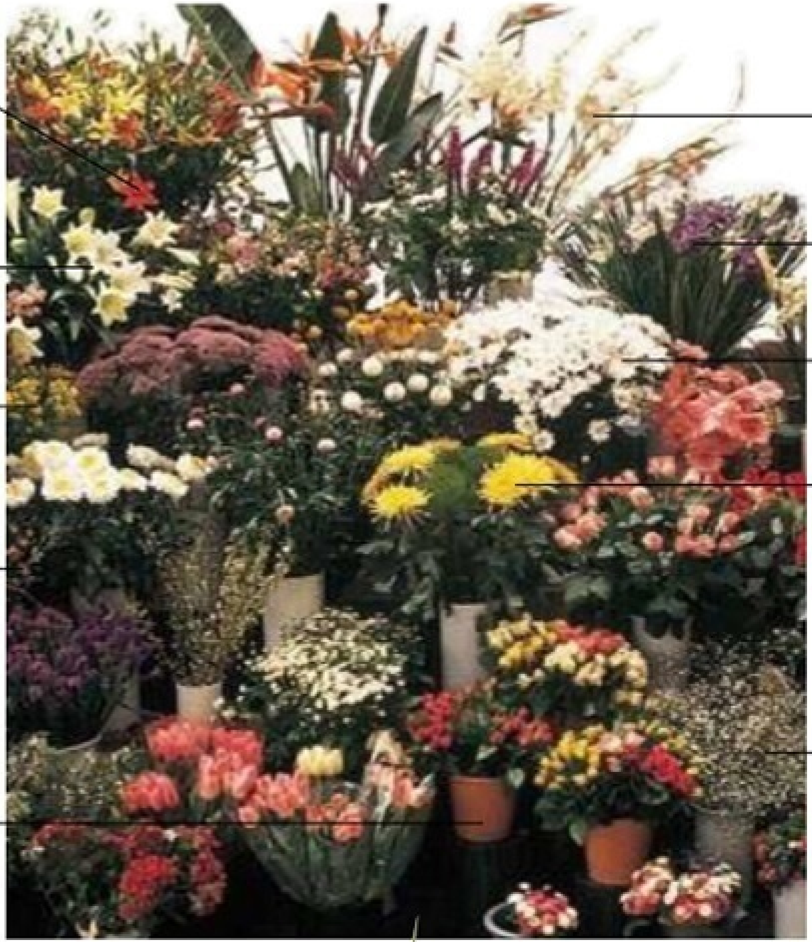

la giroflée
იაყვითელა : შებო

le gerbera
გერბერა

le feuillage
ფოთლები

la rose
ვარდი

le freesia
ფრეზია

l'orchidée
ორქიდეა

la pivoine
ცყის ყაყაჩო

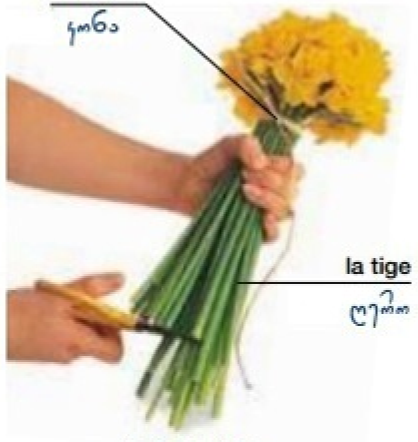

la jonquille
ყვითელი ნარგიზი

la tulipe | ტიტა

les compositions florales • ყვავილთა მოყვანილობა

le bouquet
თაიგული

les fleurs séchées
გამხმარი ყვავილები

le pot-pourri
არომატიზირებული ნარევი

la couronne
გვირგვინი

la guirlande de fleurs
ყვავილწნული

le marchand de journaux • საგაზეთო ჯიხური

les cigarettes
სიგარეტი

le paquet de cigarettes
სიგარეტის კოლოფი

les allumettes
ასანთები

les billets de loterie
ლატარიის ბილეთი

les timbres
ბეჭური მცვამნი

la carte postale
საფოსტო ბარათი

la bande dessinée
კომიქსი

le magazine
ჟურნალი

le journal
გაზეთი

fumer • მოწევა

le tabac
თამბაქო

le briquet
სანთებელა

le tuyau
მილი

le fourneau
სათუთუნე
სათუთუნე მილაკი

la pipe
ჩიბუხი

le cigare
სიგარა

le confiseur • კონდიტერი

la boîte de chocolats
შოკოლადის ყუთი

la friandise
სასუსნავი

les chips
ჩიფსები

la confiserie | საკონდიტრო მაღაზია

le chocolat au lait
რძიანი შოკოლადი

le chocolat noir
შავი შოკოლადი

le chocolat blanc
თეთრი შოკოლადი

les bonbons assortis
სხვადასხვა კანფეტი

le caramel
კარამელი

la truffe
სოკოსებრი ხილი

le biscuit
ორცხობილა

les bonbons
კანფეტი

la confiserie • ტკბილეული

le chocolat
შოკოლადი

la tablette de chocolat
შოკოლადის ფილა

les bonbons
კანფეტები

la sucette
შაქარყინული

le caramel
კარამელი

le nougat
ნუგა

la guimauve
ცუხცი
ზეფირი

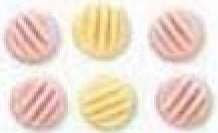

le bonbon à la menthe
პიტნის კამფეტი

le chewing-gum
საღეჭი რეზინი

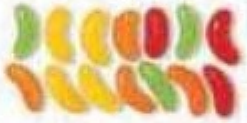

la dragée à la gelée
ჟელის ტაბლეტი

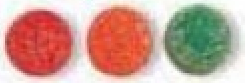

le bonbon au fruit
ხილის კანფეტი

le réglisse
ძირტკბილა - ემბლემი ყავა

les autres magasins • სხვა მაღაზიები

la boulangerie
პურეული

la pâtisserie
საშაქარლამო

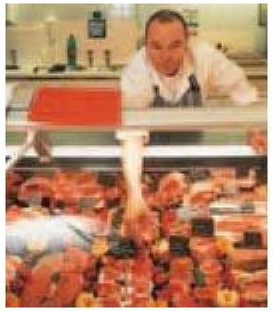
la boucherie
საყასბო განყოფილება

la poissonnerie
სათევზო

le marchand de légumes
ბოსტნეულით მოვაჭრე

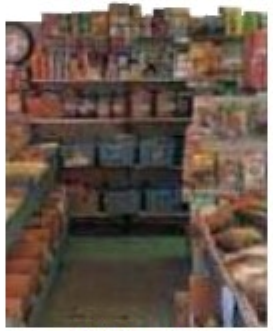
l'épicerie
სანელებლები

le magasin de chaussures
ფეხსაცმლის მაღაზია

la quincaillerie
ნავთული
მერნეულობა

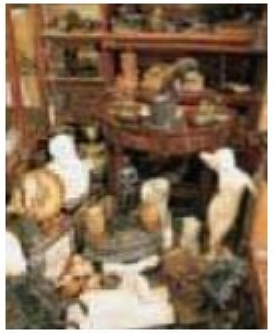
le magasin d'antiquités
სიძველეების მაღაზია

la boutique de cadeaux
საჩუქრების ბუტიკი

l'agence de voyage
მოგზაურობის სააგენტო

la bijouterie
ძვირფასეულობა

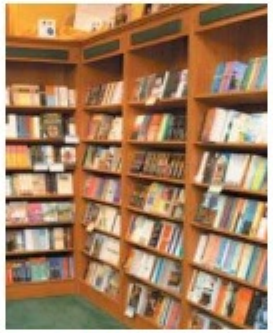
la librairie
წიგნის მაღაზია

le magasin de disques
დისკების მაღაზია

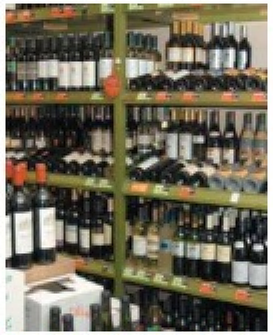
le magasin de vins et spiritueux
ღვინის & სპირტეულის მაღაზია

l'animalerie
ცხოველების მაღაზია

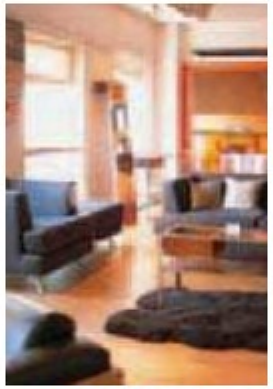
le magasin de meubles
ავეჯის მაღაზია

la boutique
ბუტიკი

l'agent immobilier
უძრავი ქონების აგენტი

le magasin d'appareils photos
ფოტოაპარატების მაღაზია

la pépinière
სანერგე

le magasin bio
ბიო მაღაზია

le pressing
ქიმწმენდა

la boutique d'art
ხელოვნების ბუტიკი

la laverie automatique
ავტომატური რეცხვა

le marchand d'occasion
ძონძები

le tailleur
სამკერვალო

le salon de coiffure
სილამაზის სალონი

le marché | ბაზარი

LA NOURRITURE

საკვები

la viande • ხ ო რ ც ი

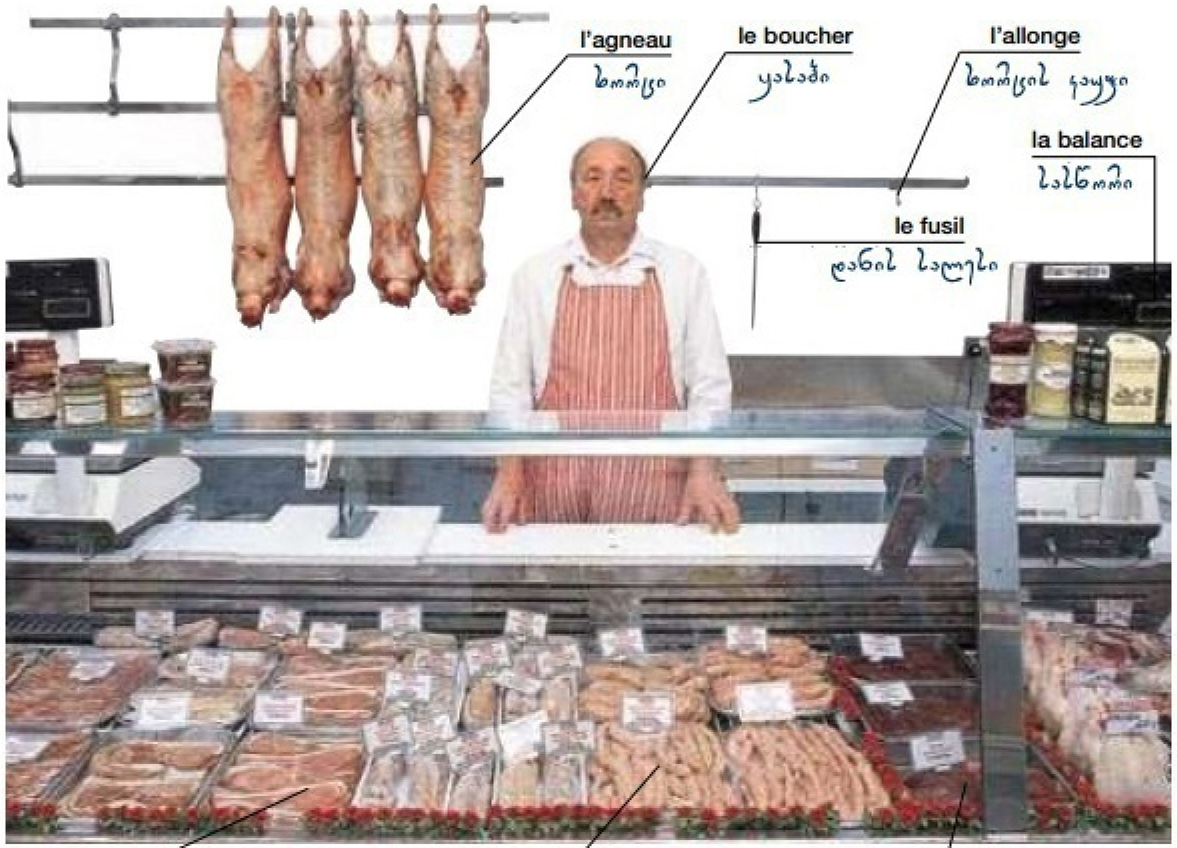

le porc ღორის ხორცი	la venaison ირმის ხორცი	les abats შიგნეული	de ferme გამოკვებული	la viande rouge წითელი ხორცი
le bœuf ძროხის ხორცი	le lapin ბოცვერი	salé მარილიანი	naturel ორგანული	la viande maigre მჭლე ხორცი
le veau ხბოს ხორცი	la langue de bœuf საქონლის ენა	fumé შებოლილი	la viande blanche თეთრი ხორცი	la viande cuite შემწვარი ხორცი

les morceaux de viande • ხორცის ნაჭრები

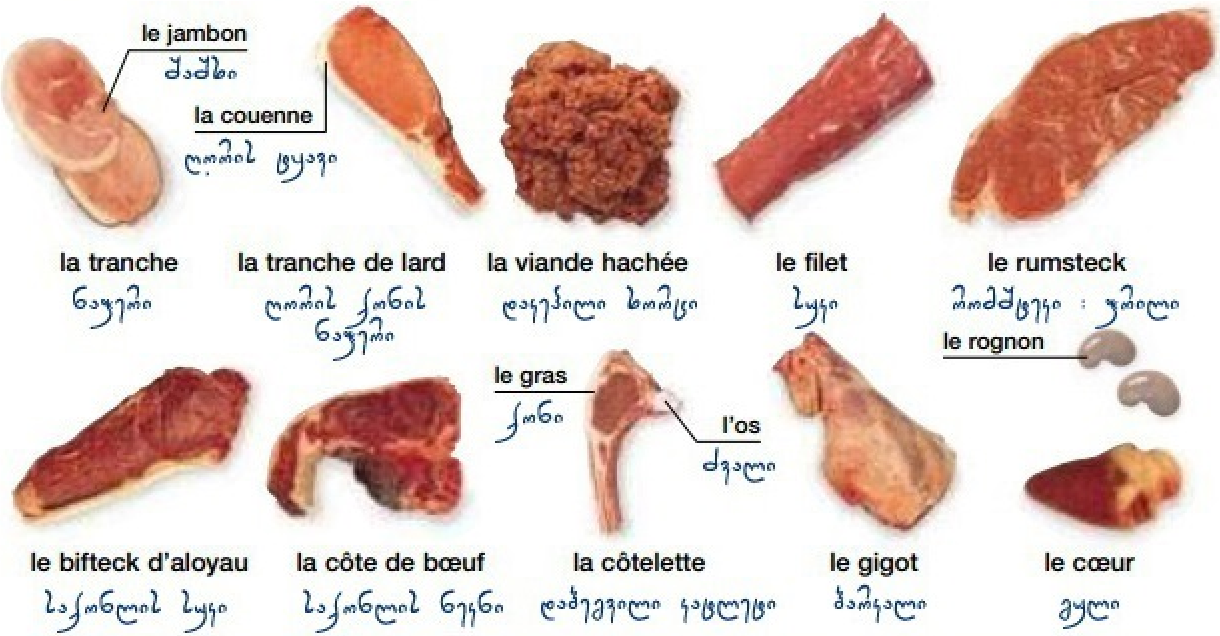

la volaille • ფრინველი

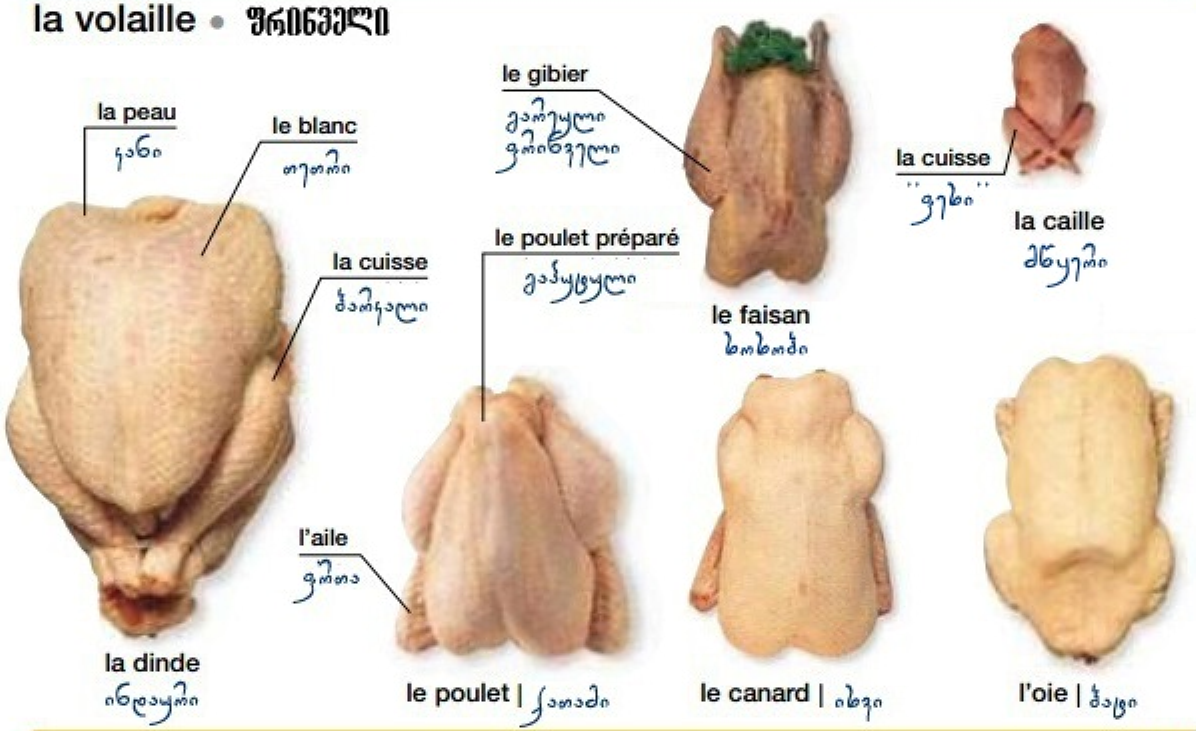

le poisson • თევზი

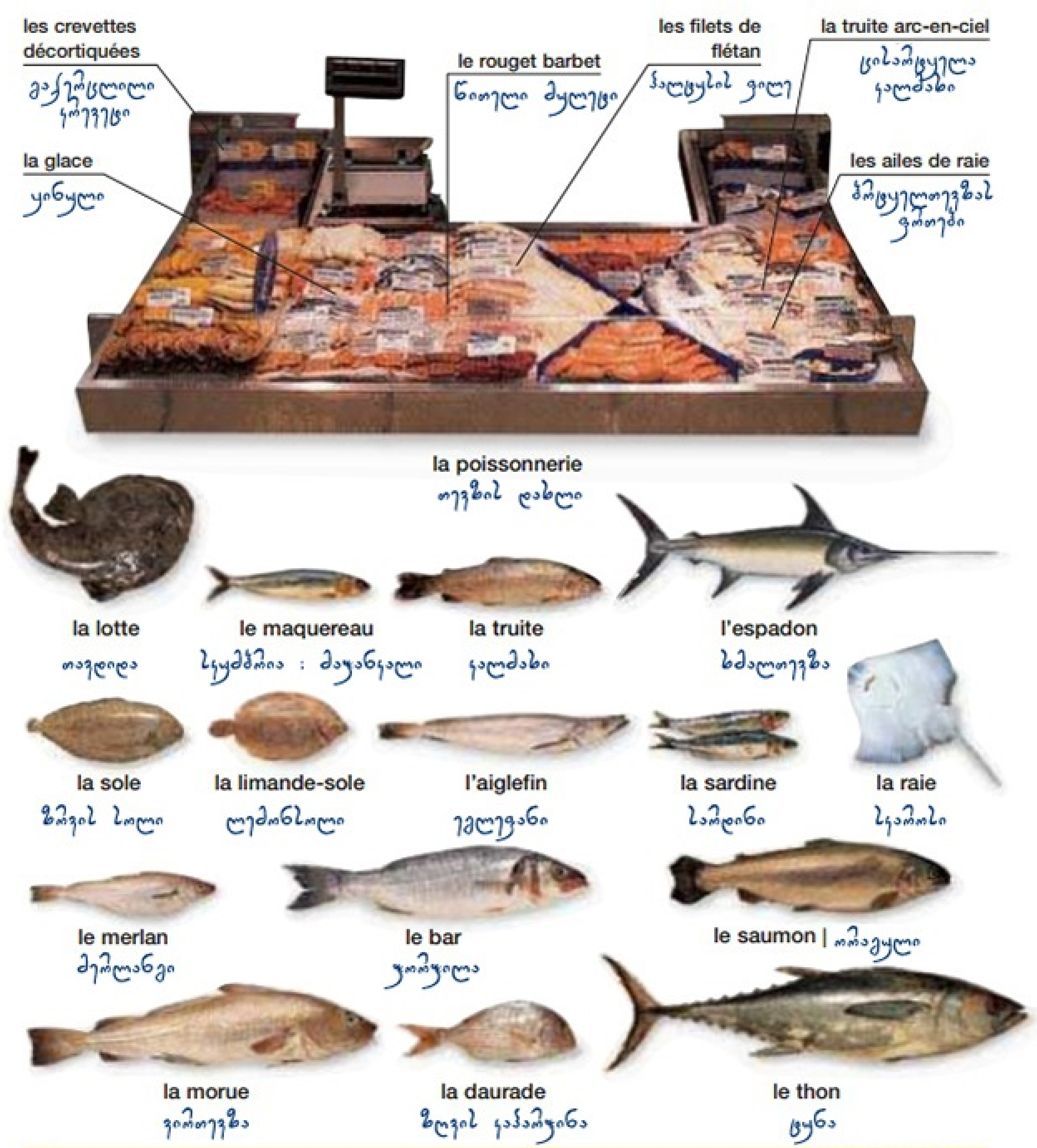

les fruits de mer • ზღვის პროდუქტები

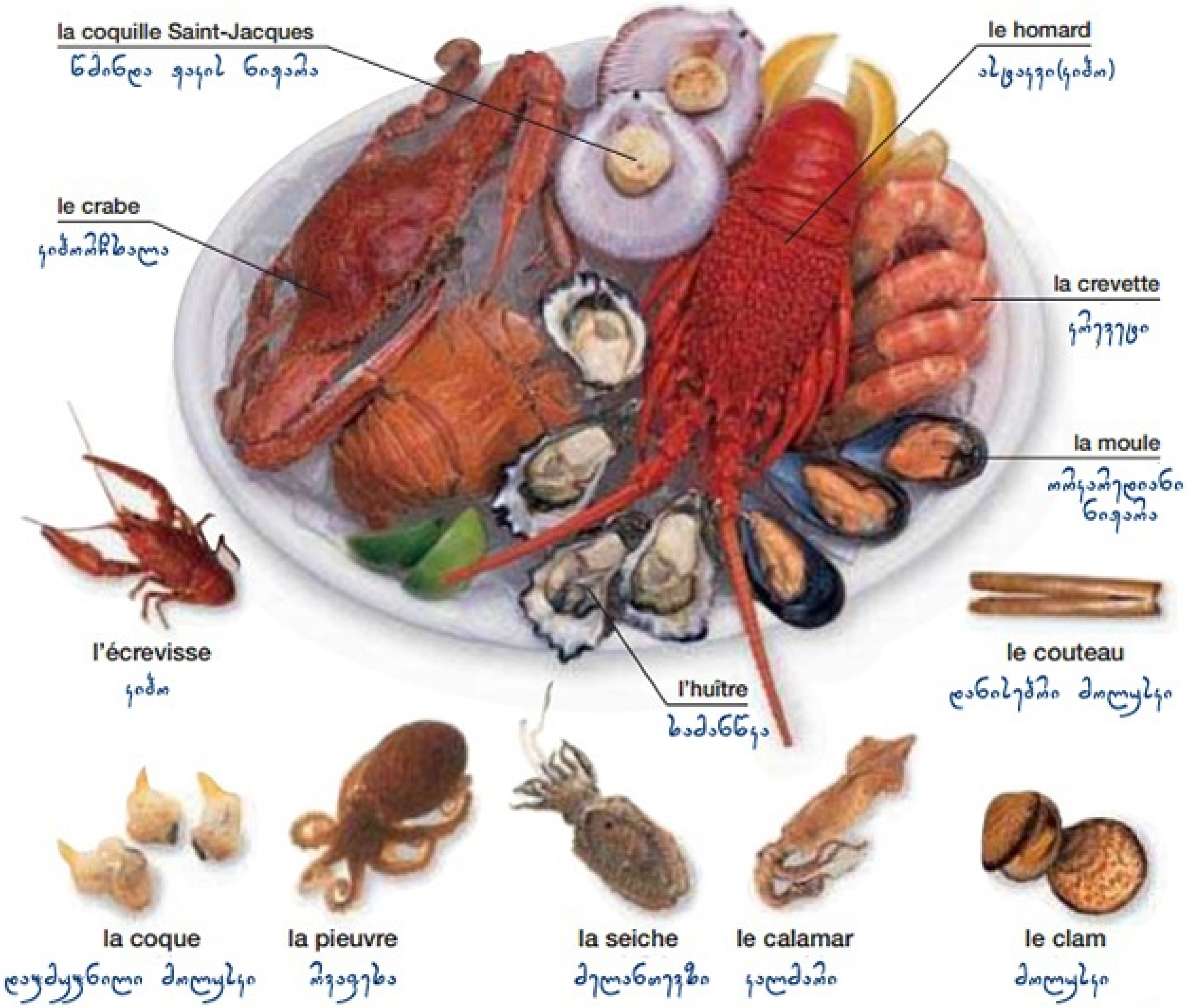

surgelé გაყინული	préparé გაწმენდილი	fumé შებოლილი	écaillé გაქერცლილი	le filet ფილე	la longe* ყვანა ხორცი	la queue კუდი	l'arête ფხა	l'écaille ქერცლი
frais ახალი	salé მარილიანი	sans peau კანგაცლილი	sans arêtes უფხო	en filets ფილირებული	la tranche ნაჭერი	Pouvez-vous le préparer pour moi?		

* **La longe -** [illegible]

les légumes 1 • ბოსტნეული

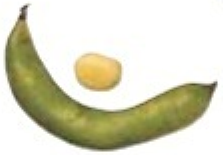
la fève
ცერცვი

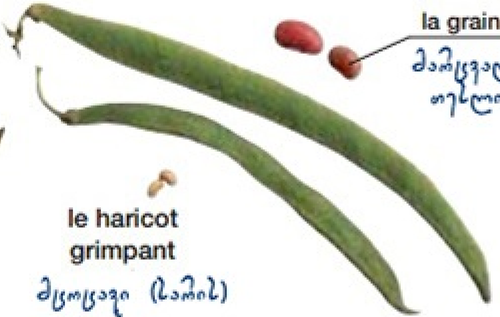
le haricot grimpant
მცოცავი (ხვიის) ლობიო

la graine
მარცვალი
თესლი

le haricot vert
მწვანე ლობიო

le petit pois
ბარდა

le maïs
სიმინდი

le germe de soja
სოიის ჩანასახი

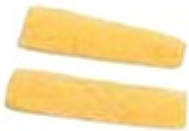
le bambou
ბამბუკი

la gousse
ჯოცი

l'okra
ოკრა

le céleri
ნიახური

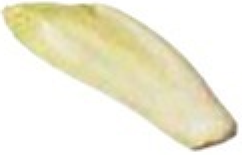
l'endive
ანდი

le fenouil
კამა

les cœurs de palmier
პალმის გულები

la feuille ფოთოლი	la fleurette პაწაწა ყვავილი	la pointe წვერი	biologique ორგანული
le trognon გული მცენარისა	le grain მარცვალი	le cœur გული	le sac en plastique პლასტიკური ჩანთა

Est-ce que vous vendez des légumes bios?

Est-ce qu'ils sont cultivés dans la région?

la roquette
ჭარხალ-ბოლოკა

le cresson
ბოსტნის წიწმატი

le radicchio
რადიჩიო

le chou de Bruxelles
ბრიუსელური კომბოსტო

la bette
ჭარხალი

le chou frisé
ხუჭუჭა კომბოსტო

l'oseille
მჟაუნა

la chicorée
ვარდკაჭაჭა

le pissenlit
ბაბუაწვერა

les épinards
ისპანახი

le chou-rave
ხვიცო

le chou chinois
ჩინური კომბოსტო

la laitue
სალათა

le brocoli
ბროკოლი

le chou
კომბოსტო

le chou précoce
საადრეო კომბოსტო

les légumes 2 • ბოსტნეული

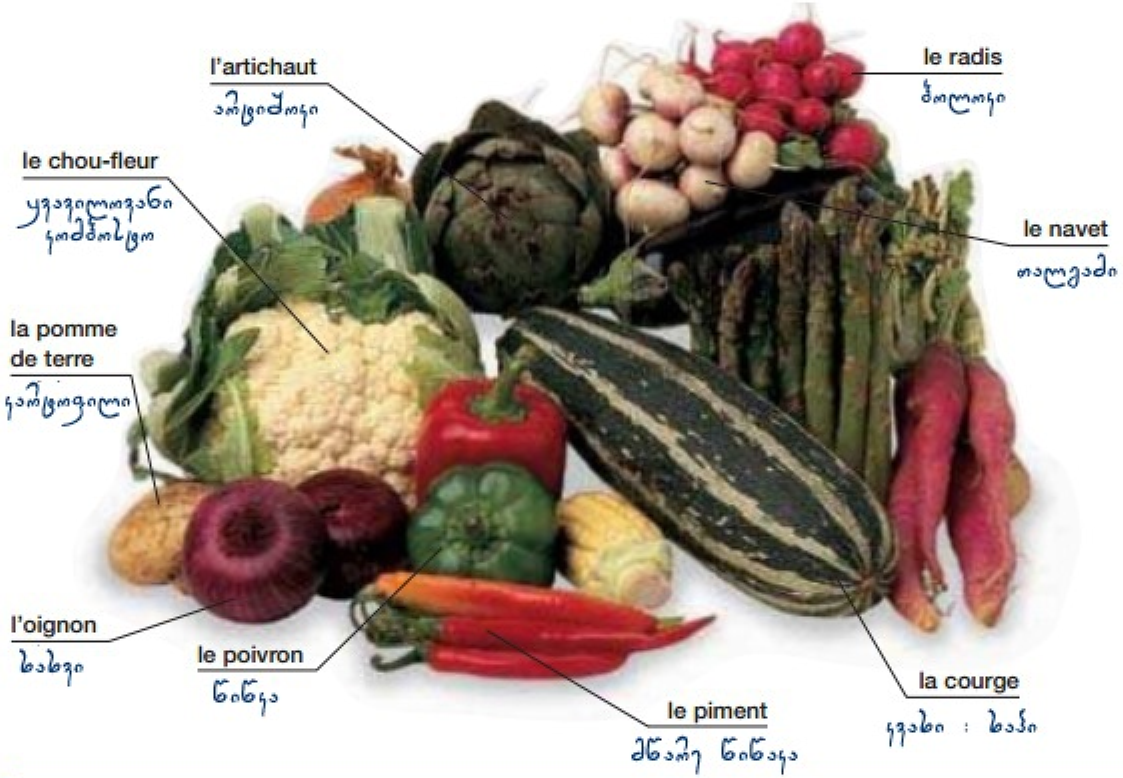

la tomate cerise ალუბალა პომიდორი	le céleri ნიახური	surgelé გაყინული	amer მწარე
la carotte სტაფილო	le taro ტარო	cru ნედლი : უმი	ferme სალი : მკვრივი
le fruit de l'arbre à pain ხის პური	le manioc წყლის მანიოკი	épicé ცხარე	la pulpe რბილი
la pomme de terre nouvelle ახალი კარტოფილი	la châtaigne d'eau წყლის წაბლი	sucré ტკბილი	la racine ძირი

Puis-je avoir un kilo de pommes de terre s'il vous plaît?

C'est combien le kilo?

Ils s'appellent comment?

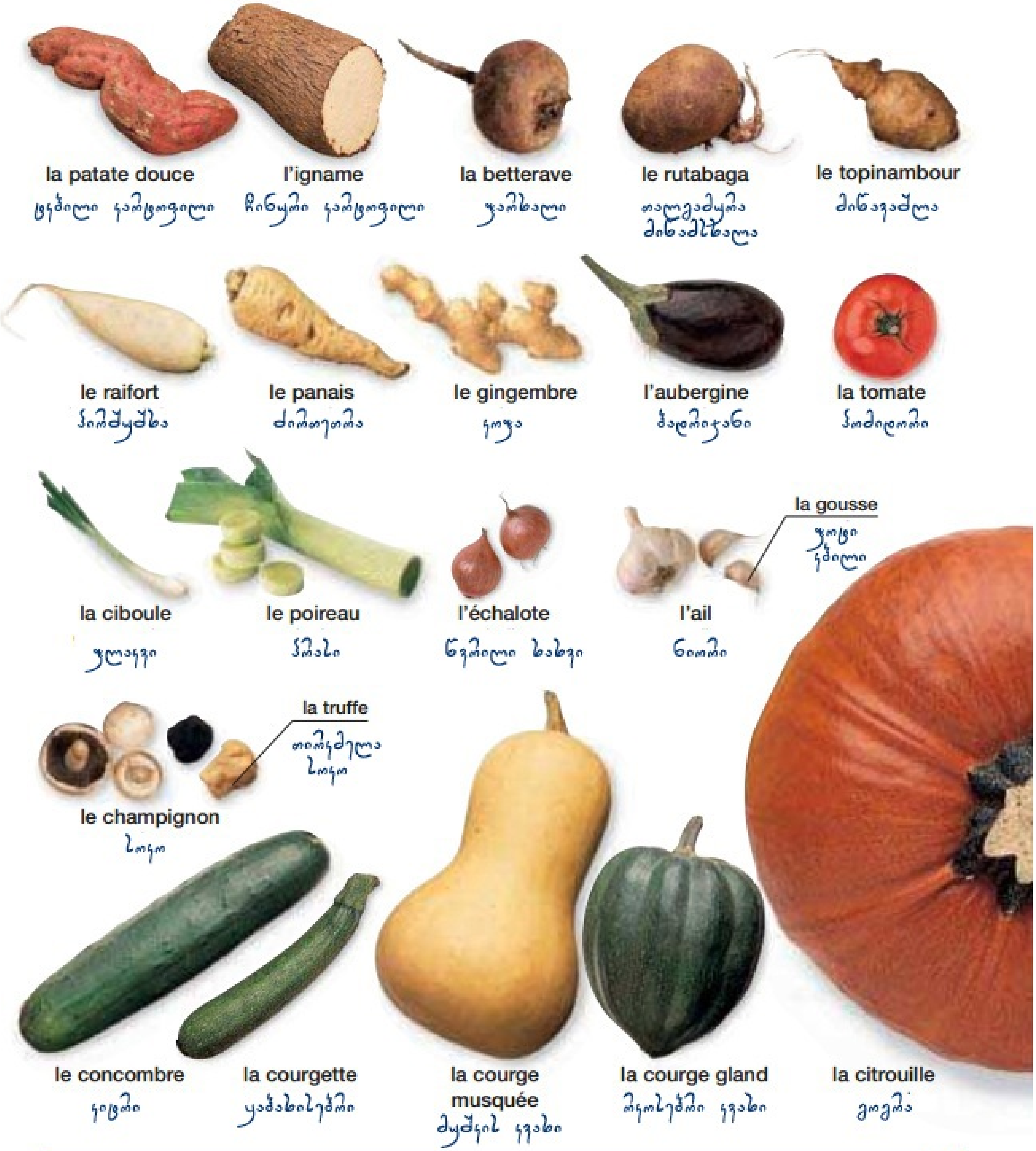

le fruit 1 • ხილი

les agrumes • ციტრუსები

l'orange
ფორთოხალი

la clémentine
კლემენტინი

le tangelo
ტანჯელო

la peau blanche
თეთრი კანი

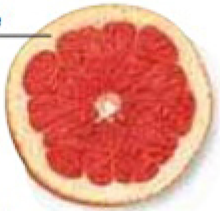
le pamplemousse
გრეიფრუტი

le quartier
წილი

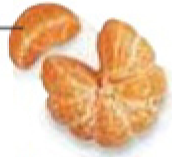
la satsuma
სატსუმა

la mandarine
მანდარინი

le zeste
კანი

le citron vert
მწვანე ლიმონი

le citron
ლიმონი

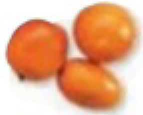
le kumquat
კინკანი

les fruits à noyau • კურკოვანი ხილი

la pêche
ატამი

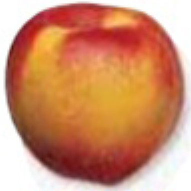
la nectarine
გლუვი ატამი

l'abricot
ჭერამი
გარგარი

la prune
ქლიავი

la cerise
ალუბალი

la poire
მსხალი

la pomme
ვაშლი

la corbeille de fruits | ხილის კალათა

les fruits rouges et les melons • წითელი და ნესვისებრი ხილი

la fraise
მარწყვი

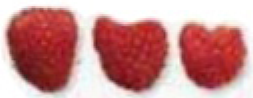
la framboise
ჟოლო

le melon
ნესვი

les raisins
ყურძენი

la mûre
მაყვალი

la groseille
მოცხარი

le cassis
შავი მოცხარი

l'écorce
ქერქი

le pépin
მარცვალი
თესლი ; კურკა

la pulpe
რბილობი

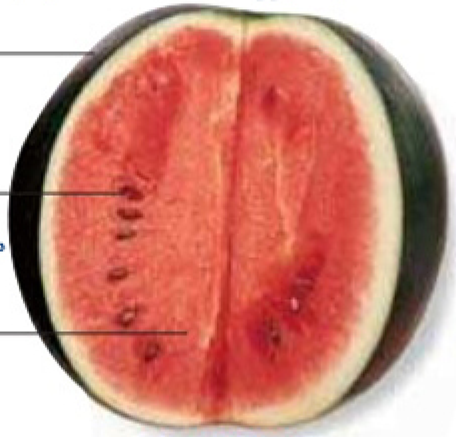
la pastèque
საზამთრო

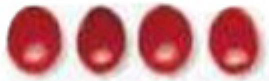
la canneberge
შტოში

la myrtille
მოცვი

la groseille blanche
თეთრი მოცხარი

la loganberry
მაყვალჟოლო

la groseille à maquereau
მაყვანდალა მოცხარი

la rhubarbe რევანდი	aigre მჟავე	croquant სახრაშუნი	le jus წვენი
la fibre ბოჭკო	frais ახალი	pourri დამპალი	le trognon გული-შიგთავი
sucré ტკბილი	juteux წვნიანი	la pulpe რბილობი	sans pépins უთესლო

Est-ce qu'ils sont mûrs?

Je peux goûter?

Ils se gardent combien de temps?

les fruits 2 • ხილი

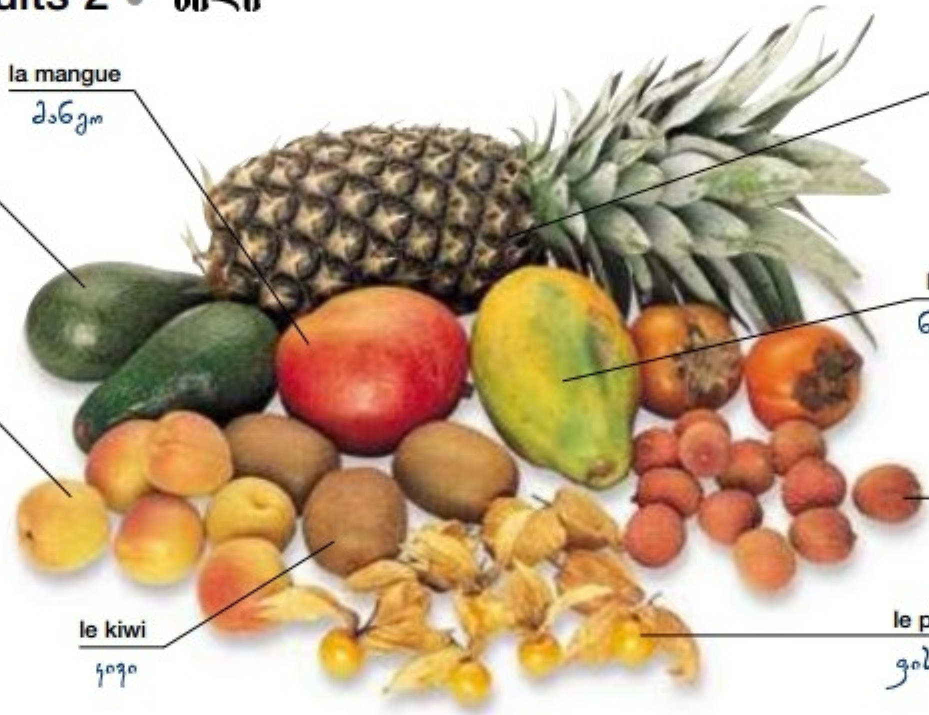

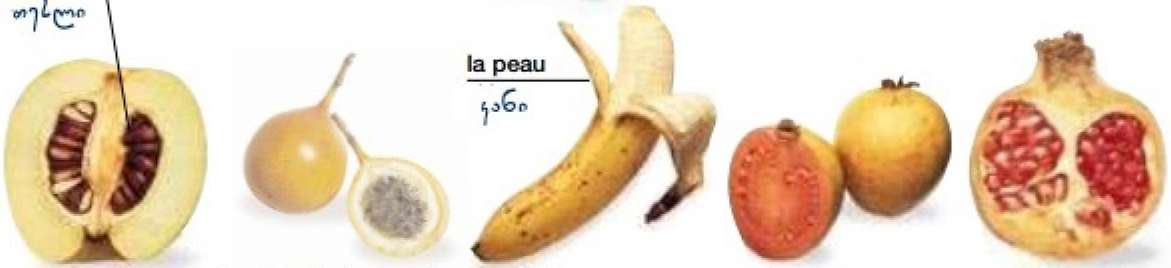

le coing
კომში

le fruit de la passion
ვნებიანი ხილი

la banane
ბანანი

la goyave
გუავა

la grenade
ბროწეული

le kaki
კარალიოკი

le feijoa
ფეიხოა

la figue de Barbarie
ეკლიანი ლეღვი

la carambole
კარამბოლა

le mangoustan
მანგუსტანი

les noix et les fruits secs • თხილეული და მშრალი ხილი

le pignon
ფიჭვის თესლი

la pistache
ფისტა

la noix de cajou
კეშიუ

la cacahouète
არაქისი

la noisette
ტყის თხილი

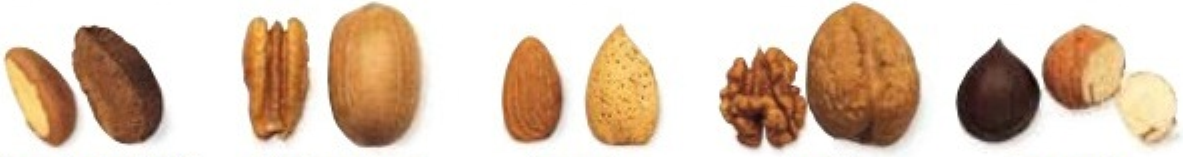

la noix du Brésil
ბრაზილიური თხილი

la noix pacane
ამერიკული თხილი

l'amande
ნუში

la noix
ნიგოზი

le marron
წაბლი

le macadamia
ავსტრალიური ნიგოზი

la figue
ლეღვი

la datte
ფინიკი

le pruneau
შავი ქლიავი

le raisin de Smyrne
სმირნის მარცვალი

le raisin sec
ქიშმიში

le raisin de Corinthe
კორინთოს მარცვალი

la noix de coco
ქოქოსი

vert მწვანე	dur მყარი	l'amande ნუში	salé მარილიანი	grillé მოხრაკული	décortiqué გაქერცლილი	le fruit confit დაშაქრული ხილი
mûr მწიფე	mou რბილი	séché გამხმარი	cru უმი	de saison სეზონური	complet მთლიანი	les fruits tropicaux ტროპიკული ხილი

les céréales et les légumes secs • ბურღულეული და ბოსტნეული

les céréales • ბურღულეული

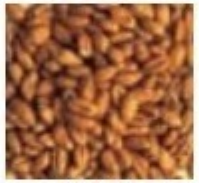
le blé
ხორბალი

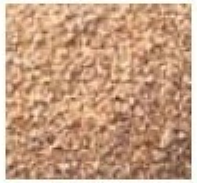
l'avoine
შვრია

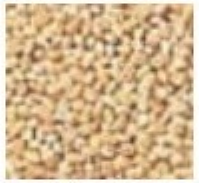
l'orge
ქერი

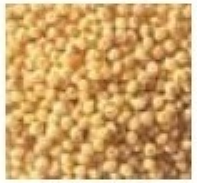
le millet
ფეტვი

le maïs
სიმინდი

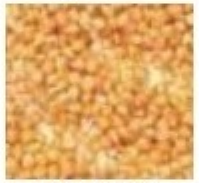
le quinoa
კინოა

la graine თესლი	parfumé სურნელოვანი	facile à cuisiner ადვილსამზადი
la balle ბზე	la céréale ბურღული	à grains longs გრძელმარცვლა
le grain მარცვალი	complet მთლიანი	à grains ronds მრგვალმარცვლა
sec მშრალი	laisser tremper გაჟღენთა	
frais ახალი		

le riz • ბრინჯი

le riz blanc
თეთრი ბრინჯი

le riz complet
მთლიანი ბრინჯი

le riz sauvage
ველური ბრინჯი

le riz rond
მრგვალი ბრინჯი

les céréales traitées • დამუშავებული ბურღულეული

le couscous
კუსკუსი

le blé écrasé
დაჭეჭყილი ხორბალი

la semoule
თავნაფქვი ბურღული

le son
ქატო

les haricots et les pois • ლობიოსებრი და ბარდისებრი

les gros haricots blancs
დიდი თეთრი ლობიო

les haricots blancs
თეთრი ლობიო

les haricots rouges
წითელი ლობიო

les adzukis
აძუკი

les fèves
ცერცვები

les graines de soja
სოიას მარცვლები

les haricots à œil noir
შავთვალა ლობიო

les haricots pinto
პინტოს ლობიო

les haricots mung
გალოჯუმყლი ლობიო

les flageolets
ფრანგული ლობიო

les lentilles
ოსპი

les lentilles rouges
წითელი ოსპი

les petits pois
ბარდა

les pois chiches
ცილოვანი ბარდა

les pois cassés
გახეთქილი ბარდა

les graines • მარცვლები

la graine de potiron
მრგვალი გოგრის თესლები

le grain de moutarde
მდოგვის თესლები

la graine de carvi
ქარვის თესლები

la graine de sésame
სეზამის თესლები

la graine de tournesol
მზესუმზირის თესლები

les herbes et les épices • ბალახეული და სანელებლები

les épices • სანელებლები

la vanille
ვანილი

la noix de muscade
ჯავზის კაკალი

le macis
ჯავზის კანი

le curcuma
ტროპიკული სანელებელი

le cumin
ქიმანი

le bouquet garni
გარნის ბუკეტი

le poivre de la Jamaïque
იამაიკური წიწაკა

le grain de poivre
წიწაკის მარცვალი

le fenugrec
აზიური ფენუგრეკი

le piment
მწარე წიწაკა

le safran
ზაფრანა

la cardamome
ვერცხლისლილა

la poudre de curry
კარის ფხვნილი

en morceaux
ნაკუწები გრანულები

écrasé
დაჭყლეტილი

en poudre
დაფქული დაფხვნილი

en flocons
დამლეჯილი დაფლეთილი

le paprika
მშვავალი წიწაკა

l'ail
ნიორი

les herbes • ბალახები

les bâtons
ჩხირები

la cannelle
დარიჩინი

la citronnelle
ლიმონალი

le clou de girofle
მიხაკის ძირები

l'anis étoilé
ანისული ვარსკვლავი

le gingembre
კოჭა

le fenouil
კამა

les graines de fenouil
კამის თესლები

la feuille de laurier
დაფნის ფოთლები

le persil
ოხრახუში

la ciboulette
წვრილანა ხახვი

la menthe
პიტნა

le thym
ქონდარი

la sauge
სალბი

l'estragon
ტარხუნა

la marjolaine
მაიორანი

le basilic
ბაზილიკი

l'origan
ველური თავშავა

la coriandre
ქინძი

l'aneth
კამა

le romarin
როზმარინი

les aliments en bouteilles • ბოთლის საკვები

Les huilles
ზეთების სახეობები

les condiments • ს ა ქ ა ზ მ ი

les produits à tartiner • წასასმელი პროდუქტები

l'huile de maïs
სიმინდის ზეთი

l'huile de colza
კოლზის ზეთი

l'huile d'arachide
არაქისის ზეთი

l'huile pressée à froid
ცივად მოხდილი ზეთი

l'huile végétale
მცენარეული ზეთი

les produits laitiers • რძის პროდუქტები

le fromage • ყ ვ ე ლ ი

le fromage à pâte semi-molle
ნახევრად რბილი ყველი

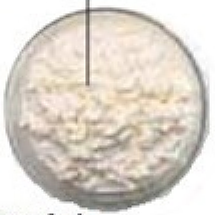

le lait • რძე

Le lait de vache
ძროხის რძე

le lait de chèvre
თხის რძე

le lait condensé
შესქელებული რძე

les œufs • კვერცხები

pasteurisé პასტერიზებული	le milk-shake რძის კოქტეილი	salé მარილიანი	le lait de brebis ცხვრის რძე	le lactose რძის შაქარი	homogénéisé ჰომოგენიზებული
non pasteurisé არაპასტერიზებული	le yaourt surgelé გაყინული იოგურტი	non salé უმარილო	le babeurre შრატი	sans matières grasses უცხიმო	le lait en poudre რძის ფხვნილი

les pains et la farine • პურეული და ფქვილი

la boulangerie
პურეულის მაღაზია

faire du pain • პურის კეთება

la farine blanche
თეთრი ფქვილი

la farine complète
შავი ფქვილი

la farine brute
"უხეში" ფქვილი

la levure
საფუარი

tamiser
გაცრა

mélanger
ათქვეფა

faire cuire au four
ღუმელში ცხობა

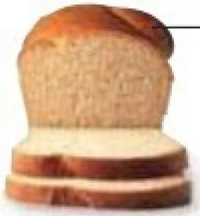

le pain blanc
თეთრი პური

le pain bis
შავი პური

le pain de son
ქატოს პური

le pain complet
მრავალმარცვლოვანი პური

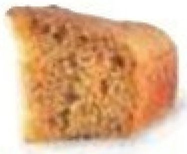
le pain de maïs
სიმინდის პური

le pain au bicarbonate de soude
სოდიანი პური

le pain au levain
ამოფუებული პური

le pain plat
ხმიადისებრი

le petit pain américain
ამერიკული ფუნთუშა

le petit pain rond
მრგვალი ფუნთუშა

le petit pain
ფუნთუშა

le pain aux raisins secs
ქიშმიშიანი პური

le pain aux graines
მარცვლოვანი პური

le naan
ინდური პური

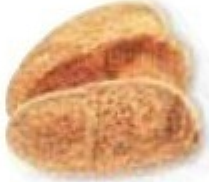
le pita
ლავაშისებრი

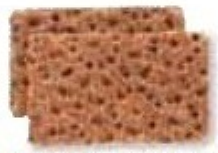
le biscuit scandinave
სკანდინავიური ბისკვიტი

la farine traitée მზა ფქვილი	se lever ამოსვლა	lever ამოყვანა	la chapelure ნამცეცი	la machine à couper საჭრელი მანქანა
la farine avec la levure საფუარიანი ფქვილი	la farine sans levure უსაფუარო	glacer მოჭიქალება	la flûte ფლეიტა მოგრძო პური	le boulanger ხაბაზი

les gâteaux et les desserts • ნამცხვრები და დესერტები

les gâteaux
ნამცხვრები

- la crème pâtissière — საკონდიტრო ნაღები
- le gâteau au chocolat — შოკოლადიანი ნამცხვარი
- le petit gâteau — პატარა ნამცხვარი
- la crème anglaise — ინგლისური ნაღები
- la pâte — ცომი
- la tranche — ნაჭერი
- le riz au lait — რძიანი ბრინჯი
- la fête — ზეიმი

Est-ce que je peux avoir une tranche s'il vous plaît?

les biscuits | ბისკვიტები

le diplomate
დიპლომატი

la mousse
ქაფი

le sorbet
შარბათი

la tarte à la crème
ნაღების ტარტი

la crème caramel
კრემ-კარამელი

les gâteaux de fête • სადღესასწაულო ნამცხვრები

le gâteau de mariage
საქორწინო ტორტი

le gâteau d'anniversaire
დაბადებისდღის ტორტი

la charcuterie • დელიკატესები

le saucisson piquant
ცხარე ძეხვეული

le vinaigre
ძმარი

l'huile
ზეთი

le salami
სალამი
შებოლილი ძეხვის სახეობა

le pepperoni
პეპერონი
მწარე,შებოლილი ძეხვი

la quiche
კიში

la viande non cuite
მოუმზადებელი ხორცი

le comptoir
დახლი

le pâté
პაშტეტი

les pâtés en croûte
ქერქიანი პაშტეტები

la viande cuite
მომზადებული ხორცი

le jambon
შაშხი

l'olive noire
შავი ზეთისხილი

le piment
ცხარე წიწაკა

la sauce
სანებელი

le petit pain
ფუნთუშა

l'olive verte
მწვანე ზეთისხილი

le comptoir sandwichs
სენდვიჩის დახლი

la mozzarella
მოცარელა

le brie
ბრი-ფრანგული ყველი

le fromage de chèvre
თხის ყველი

le cheddar
ჩედერი - ინგლისური ყველი

le parmesan
პარმეზანი

le camembert
კამამბერი

la croûte
ქერქი

l'édam
ედამი-ჰოლანდიური ყველი

le manchego
მანჩეგო- ესპანური

le poisson fumé
შებოლილი თევზი

les câpres
კაპრები

le prosciutto
პროშუტო

le chorizo
ჩორიზო
ცხარე ესპანური ღორის ძეხვი

l'olive fourrée
დატენილი ზეთისხილი

à l'huile ზეთში	mariné დამარინადებული	fumé შებოლილი
en saumure დამარილწყლებული	salé მლაშე	séché მშრალი

Prenez un numéro, s'il vous plaît.

Est-ce que je peut goûter un peu de ça, s'il vous plaît?

Je voudrais six tranches, s'il vous plaît.

les boissons • სასმელები

l'eau • წყალი

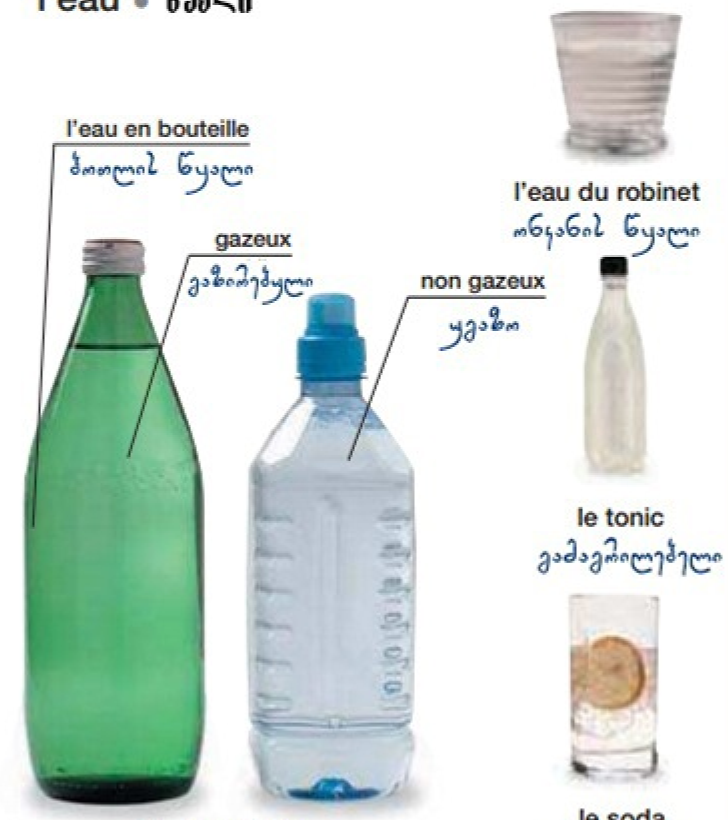

- l'eau en bouteille — ბოთლის წყალი
- gazeux — გაზირებული
- non gazeux — უგაზო
- l'eau minérale — მინერალური წყალი
- l'eau du robinet — ონკანის წყალი
- le tonic — გამაგრილებელი
- le soda — სოდიანი წყალი

les boissons chaudes • ცხელი სასმელები

- le sachet de thé — ჩაის პაკეტი
- les feuilles de thé — ჩაის ფოთლები
- le thé — ჩაი
- les grains — მარცვლები
- le café moulu — დაფქვული ყავა
- le café — ყავა
- le chocolat chaud — ცხელი შოკოლადი
- la boisson maltée — დაალაოთებული

les boissons non alcoolisées • არაალკოჰოლური სასმელი

- la paille — საწრუპი
- le jus de tomate — პომიდვრის წვენი
- le jus de raisin — ყურძნის წვენი
- la limonade — ლიმონათი
- l'orangeade — ორანჟადი
- le coca — კოკა-კოლა

les boissons alcoolisées • ალკოჰოლური სასმელი

- la boîte — ბოთლი
- la bière — ლუდი
- le cidre — სიდრი
- la bière anglaise — ინგლისური ლუდი
- la bière brune — მუქი ლუდი
- le gin — ჯინი
- la vodka — არაყი
- le whisky — ვისკი
- le rhum — რომი
- le brandy — ბრენდი
- sec — მშრალი
- rosé — ვარდისფერი
- blanc — თეთრი
- rouge — წითელი
- le porto — პორტვეინი
- le sherry — შერი
- le campari — ლიქიორი-კამპარი
- la liqueur — ლიქიორი
- la téquila — ტეკილა
- le champagne — შამპანური
- le vin — ღვინო

SORTIR MANGER

გარეთ ჭამის

le café • ქ ა ფ ე

le store
ფარდაგი

le menu
მენიუ

la terrasse de café | კაფის ტროტუარი

le parasol
მზის ქოლგა

la terrasse de café
ტერასის კაფე

le serveur
ოფიციანტი

le percolateur
სანყური

la table
მაგიდა

le snack | სასაუზმე

le café • ყ ა ვ ა

le crème
რძიანი

le noir
შავი

le chocolat en poudre
ფხვნილიანი შოკოლადი

la mousse
ქაფი

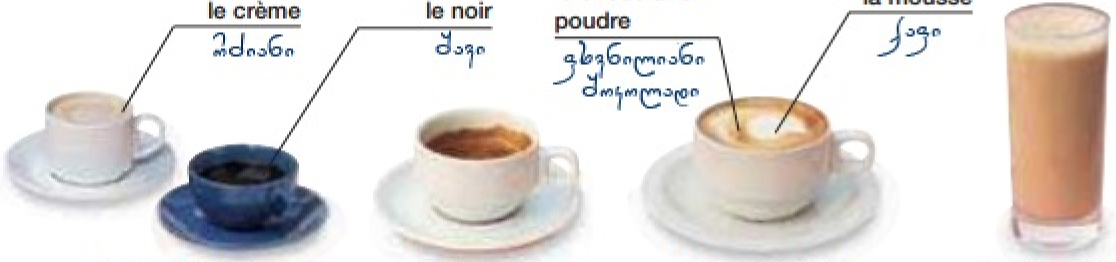

le café filtre
გაწურული ყავა

l'expresso
ესპრესო

le cappuccino
კაპუჩინო

le café glacé
ყინულოვანი ყავა

le thé • ჩაი

la tisane
ნაყენი

la camomille
გვირილის ჩაი

le thé vert
მწვანე ჩაი

le thé au lait
რძიანი ჩაი

le thé nature
ბუნებრივი ჩაი

le thé au citron
ლიმონიანი ჩაი

l'infusion de menthe
პიტნის ნაყენი

le thé glacé
ცივი ჩაი

les jus et milk-shakes • წვენი & რძიანი კოქტეილი

le milk-shake au chocolat
შოკოლადის კოქტეილი

le milk-shake à la fraise
მარწყვის კოქტეილი

le milk-shake au café
ყავის კოქტეილი

le jus d'orange
ფორთოხლის წვენი

le jus de pomme
ვაშლის წვენი

le jus d'ananas
ანანასის წვენი

le jus de tomate
პომიდვრის წვენი

la nourriture • საკვები

le pain bis
ყავისფერი პური

la boule
გუნდა

le sandwich grillé
გამომცხვარი სენდვიჩი

la salade
სალათი

la glace
ყინული

la pâtisserie
ცხობილი ღვეზელი

le bar • ბარი

les verres
ჭიქები

la mesure
საზომი

la caisse
სალარო აპარატი

le barman
დახლიდარი

la pompe à bière
ლუდის ონკანი

le percolateur
სანყრი

le seau à glace
ყინულის სათლი

le tabouret de bar
ბარის სკამი

le cendrier
საფერფლე

le dessous de verre
ჭიქის სადგამი

le comptoir
ბარის დახლი

l'ouvre-bouteille
ბოთლის გამხსნელი

le levier
სახელური ბერკეტი

le tire-bouchon | საცობის ამოღება

les pinces
მარწუხი

l'agitateur
აღმრევნები

le verre gradué
გრადუსის ჭიქა

le shaker à cocktails | კოქტეილის სარხევი

le gin tonic
ჯინ-ტონიკი

le pichet
დოქი
ცოლჩა

le scotch à l'eau
წყლიანი სკოჩი

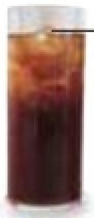

le glaçon
ყინული

le rhum coca
რომ-კოკა

la vodka à l'orange
ფორთოხლიანი არაყი

le martini
მარტინი

le cocktail
კოქტეილი

le vin
ღვინო

la bière | ლუდი

un coup
ყლუპი

simple
ერთი

double
ორმაგი

la mesure
გაზომვა

sans glaçons
უყინულო

citron et glaçons
ლიმონი და ყინულები

avec des glaçons
ყინულიანი

les amuse-gueule • მსუბუქი კერძები

les chips | ჩიფსი

les noix de cajou
ქაჯუს თხილი

les amandes
ნუში

les cacahouètes
მიწის თხილი

les noix | თხილეული

les olives | ზეთისხილი

le restaurant • რესტორანი

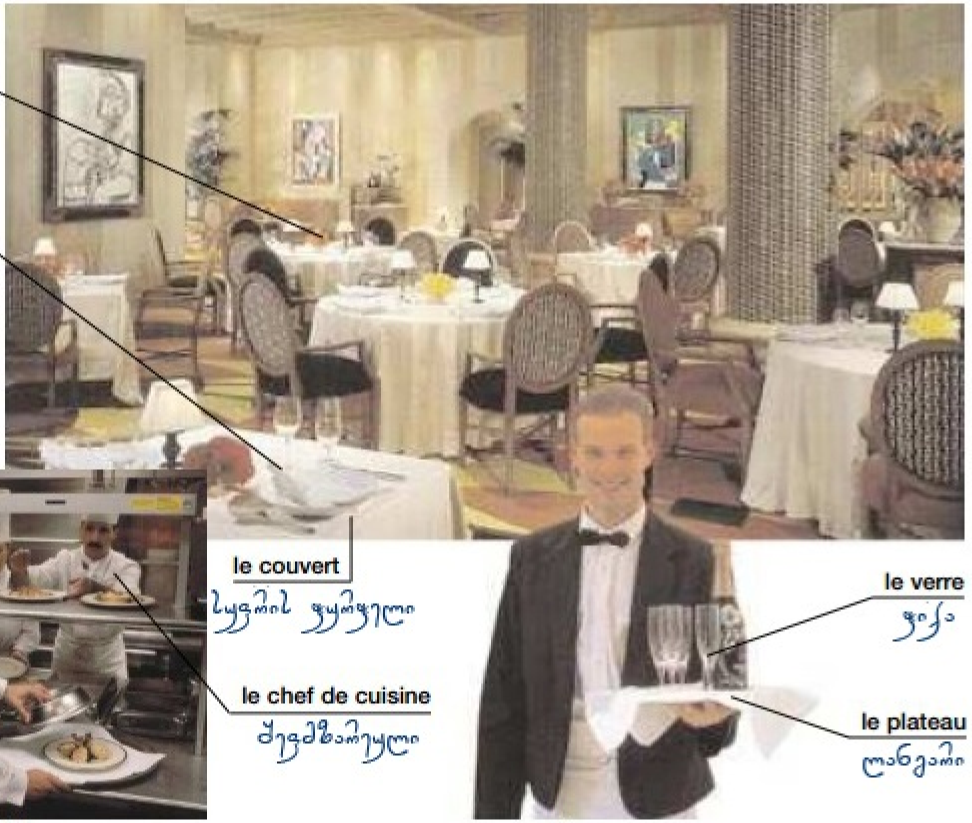

le garçon
ოფიციანტი

la cuisine
სამზარეულო

le menu du soir საღამოს მენიუ	les spécialités სპეციალური	le prix ფასი	le pourboire დალევის საჩუქარი	le buffet ბუფეტი	le client მომხმარებელი
la carte des vins ღვინის სია	à la carte შეკვეთილი	l'addition ანგარიში	service compris ჩათვლილი სერვისი	le bar ბარი	le sel მარილი
le menu du déjeuner სადილის მენიუ	le plateau de desserts დესერტის დაფა	le reçu ჩეკი	service non compris ჩაუთვლელი სერვისი	la partie fumeurs მწეველთა სექცია	le poivre პილპილი

le menu d'enfant
ბავშვის მენიუ

commander
შეკვეთა

payer
გადახდა

les plats • კერძები

l'apéritif
აპერიტივი
მადის გამომწვევი სასმელი

l'entrée
შესავალი

la soupe
წვნიანი

le plat principal
მთავარი კერძი

l'accompagnement
თანმხლები

le dessert | დესერტი

le café | ყავა

Une table pour deux, s'il vous plaît.

La carte/la carte des vins, s'il vous plaît.

Avez-vous un menu à prix fixe?

Avez vous des plats végétariens?

L'addition/un reçu, s'il vous plaît.

Pouvons-nous payer chacun notre part?

Où sont les toilettes, s'il vous plaît?

la restauration rapide • სწრაფი კვება

le hamburger avec des frites
ჰამბურგერი კარტოფილით

la livraison à domicile
სახლში მიტანა

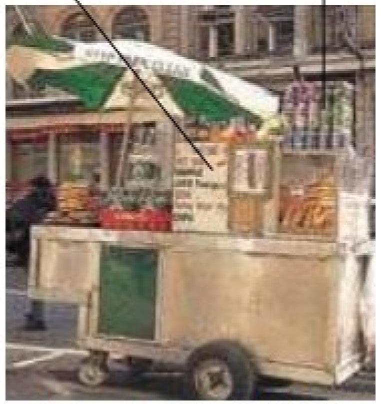

le marchand de hot-dogs
ჰოთ-დოგი

la pizzeria
პიცერია

le restaurant rapide
სწრაფი კვების ობიექტი

la carte
მენიუ

manger sur place
ადგილზე კვება

à emporter
წაღება

réchauffer
გაცხელება

le ketchup
კეტჩუპი

À emporter, s'il vous plaît.

Est-ce que vous livrez à domicile?

le hamburger
ჰამბურგერი

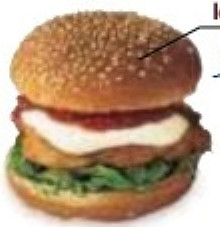

le hamburger au poulet
ქათმის ჰამბურგერი

le hamburger végétarien
ვეგეტარიანული ჰამბურგერი

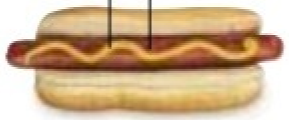

le hot-dog
ჰოთ-დოგი

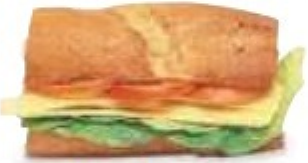

le sandwich
სენდვიჩი

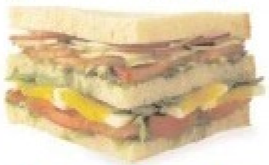

le sandwich mixte
ნაირგვარი სენდვიჩი

le canapé
ღივან-სენდვიჩი

le taco
გახვეული

le kébab
ქაბაბი

les beignets de poulet
ქათმის ფუნთუშა

les crêpes | ბლინები

le poisson avec des frites
თევზი კარტოფილით

les côtes
ნეკნები

le poulet frit
შემწვარი ქათამი

la pizza
პიცა

le petit déjeuner • საუზმე

le buffet du petit déjeuner
სასაუზმე ბუფეტი

la table du petit déjeuner | სასაუზმე მაგიდა

les boissons | სასმელი

la brioche
ბრიოში
ფუნთუშა

le pain
პური

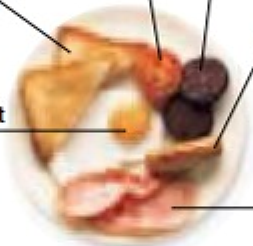

le petit déjeuner anglais
ინგლისური საუზმე

les kippers
კვეთი

le pain perdu
ფრანგული ყაყლიყო

l'œuf à la coque
კვერცხი ნაჭუჭში მოხარშული

les œufs brouillés
ათქვეფილი კვერცხი

les crêpes
ბლინები

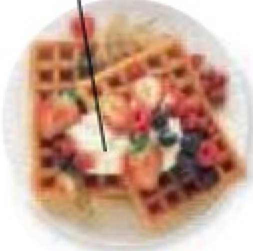

les gaufres
ვაფლები

le porridge
ფაფა

les fruits
ხილი

le repas • კერძი

le potage
წვნიანი : შეჭამადი

le bouillon
ბულიონი

le ragoût
რაგუ

le curry
ინდური სანელებელი

le rôti
შემწვარი : მოხრაკული

la tourte
მოქვილი ღვეზელი

le soufflé
ომლეტ-ფუნთუშა

le chiche-kébab
შიშ-ქაბაბი

les boulettes de viande
გუფთა

l'omelette
ომლეტი

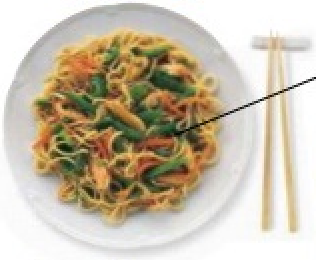

le sauté
ჩინური საჭმელი

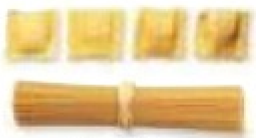
les pâtes
პასტა

le riz
ბრინჯი

la salade composée
შერეული სალათა

la salade verte
მწვანე სალათა

la vinaigrette
ვინეგრეტი

la préparation • მომზადება

farci
გატენილი

en sauce
წვენში

grillé
შემწვარი

mariné
დამწნილებული

poché
სავსე

en purée
პიურე

cuit
მოხარშული : შემწვარი

sauté
მცირე ცხიმში შემწვარი

frit
შემწვარი : მოხრაკული

macéré
დამწნილებული

fumé
შებოლილი

frit
მოხრაკული

au sirop
სიროფში

assaisonné
შეკაზმული

cuit à la vapeur
ორთქლში შეწვა

séché
გამშრალი

L'ÉTUDE

l'école • სკოლა

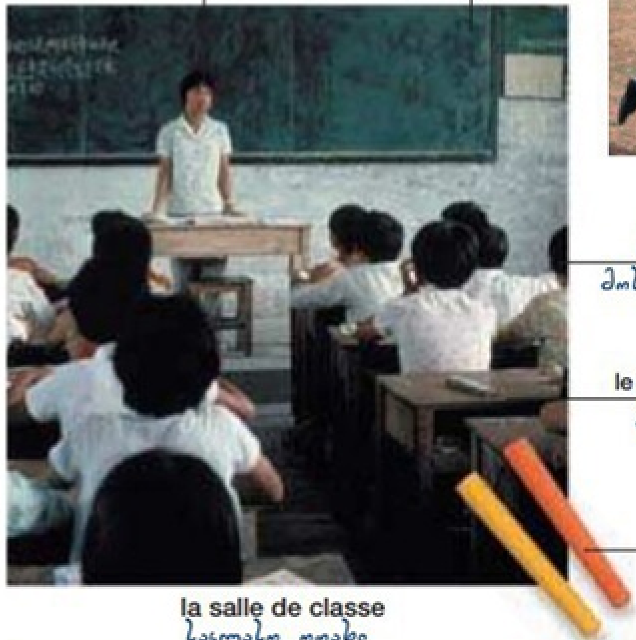

la salle de classe
საკლასო ოთახი

l'écolier
სკოლის მოსწავლე

l'écolière
სკოლის მოსწავლე

l'histoire ისტორია	les sciences მეცნიერება	la physique ფიზიკა
les langues ენები	l'art/le dessin ხელოვნება	la chimie ქიმია
la littérature ლიტერატურა	la musique მუსიკა	la biologie ბიოლოგია
la géographie გეოგრაფია	les mathématiques მათემატიკა	l'éducation physique ფიზკულტურა

les activités • მოქმედებანი

lire | კითხვა

écrire | წერა

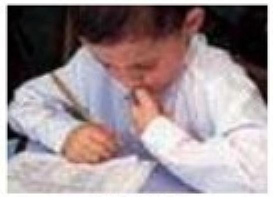

épeler
სიტყვიერება

dessiner
ხატვა

le rétroprojecteur
სანათი

le stylo
კალამი

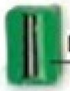

le crayon
ფანქარი

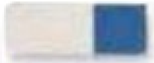

la gomme
საშლელი

le livre | წიგნი

la trousse
ჩანთა
([illegible])

la règle
სახაზავი

questionner
შეკითხვა

répondre
პასუხი

discuter
განხილვა

apprendre
შესწავლა

le directeur დირექტორი	la réponse პასუხი	la note ნიშანი
la leçon გაკვეთილი	les devoirs დავალება	la classe კლასი
la question შეკითხვა	l'examen გამოცდა	le dictionnaire ლექსიკონი
prendre des notes ჩაწერა	la rédaction თხზულება	l'encyclopédie ენციკლოპედია

les mathématiques • მათემატიკა

les formes • ფორმები

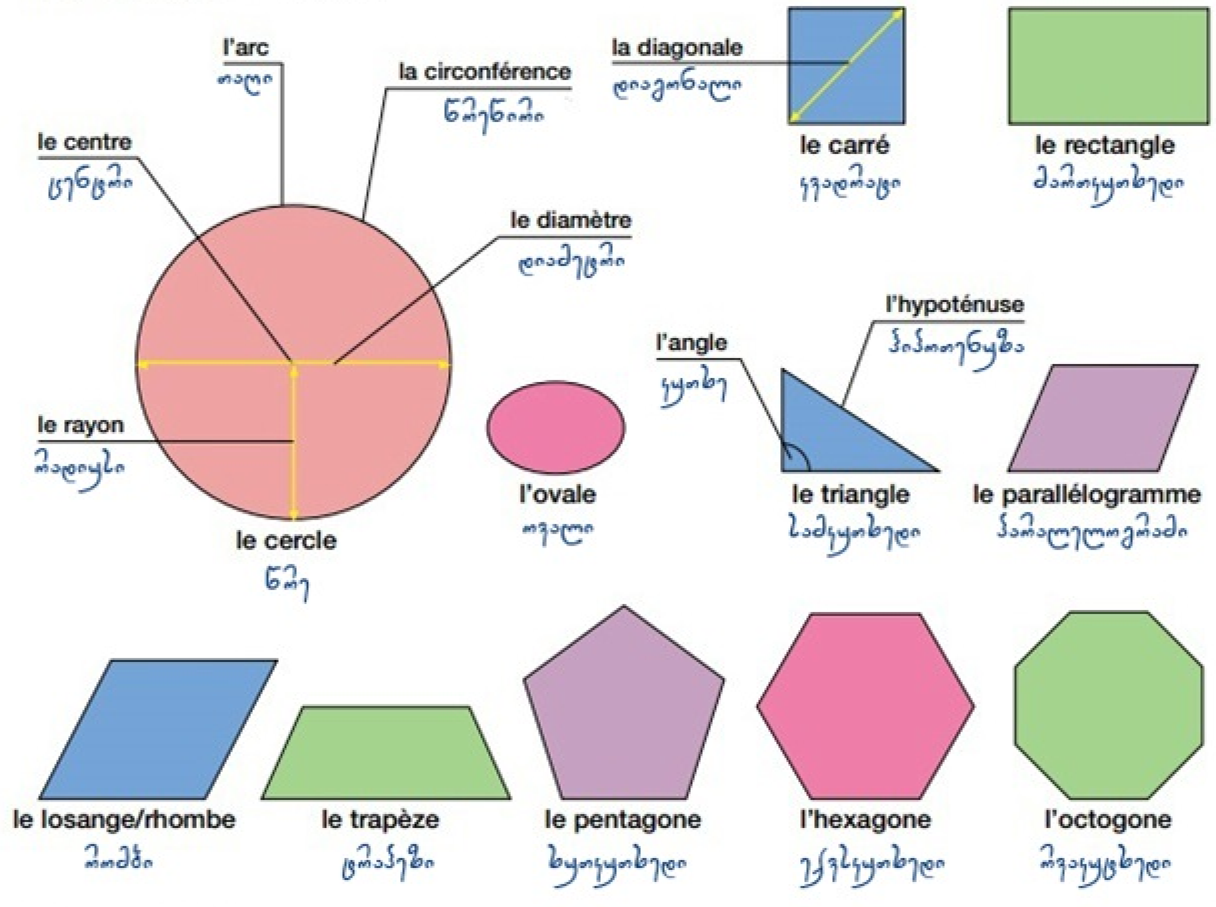

les solides • მყარი ფორმები

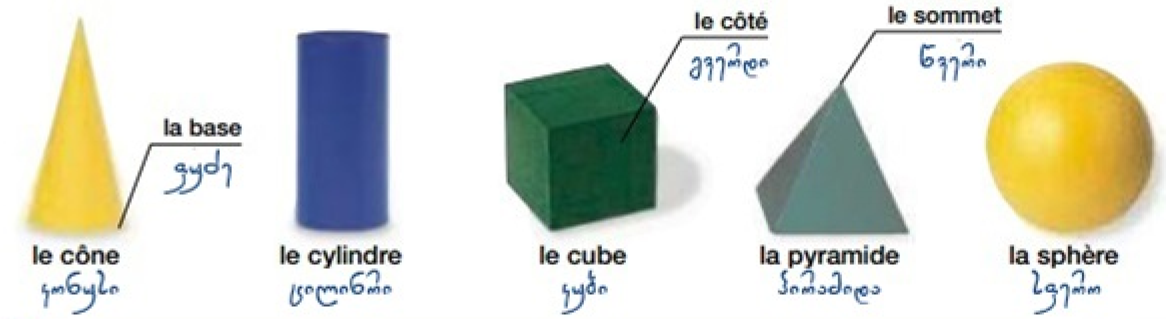

les lignes • მოხაზულობანი

les mesures • საზომი სისტემები

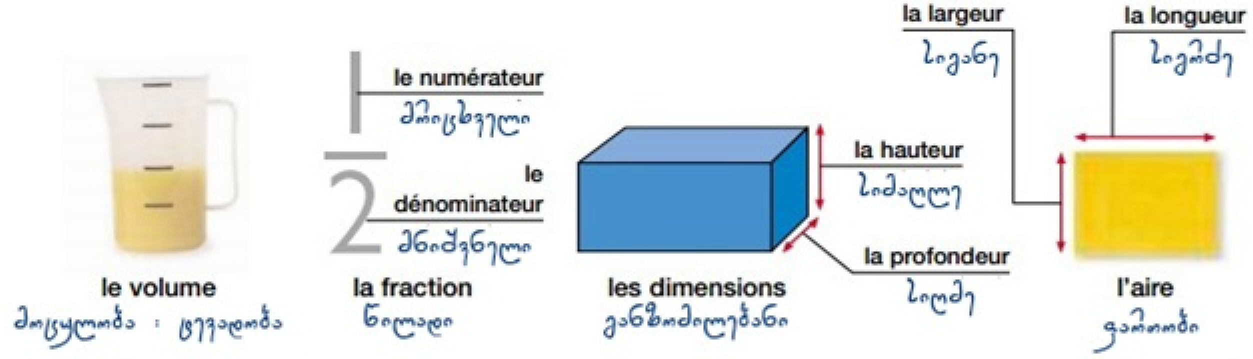

l'équipement • მოწყობილობა - აღჭურვილობა

la géométrie გეომეტრია	plus მეტი	fois ჯერი	égale(nt) ტოლი	additionner მიმატება	multiplier გამრავლება	l'équation გატოლება
l'arithmétique არითმეტიკა	moins ნაკლები	divisé par გაყოფილი ...ზე	compter გამოთვლა	soustraire გამოკლება	diviser გაყოფა	le pourcentage პროცენტულობა

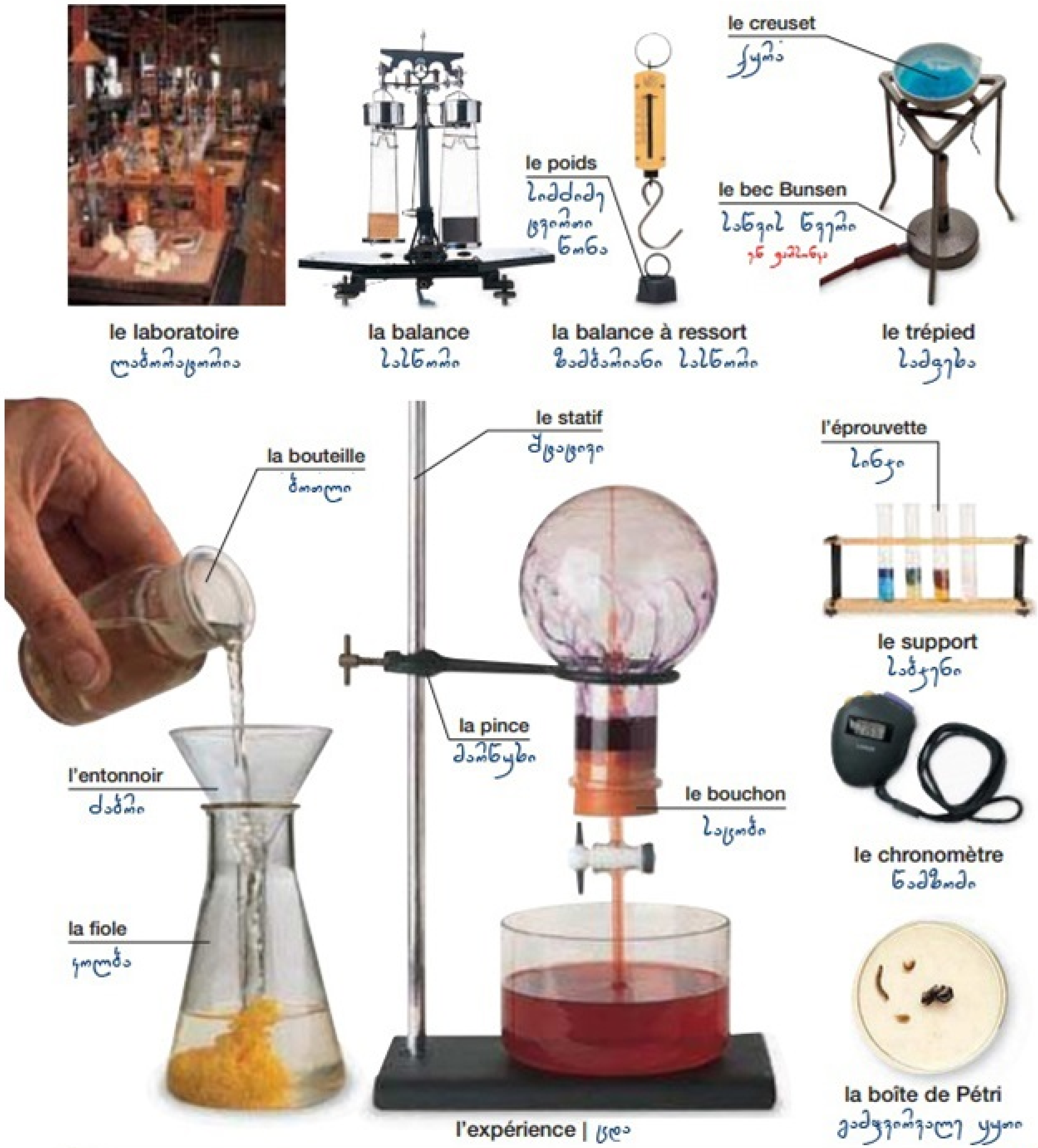
le laboratoire
ლაბორატორია
la balance
სასწორი
le poids
სიმძიმე
ცვლადი
წონა
la balance à ressort
ზამბარიანი სასწორი
le creuset
ქურა
le bec Bunsen
სანთის წვერი
le trépied
სამფეხა
la bouteille
ბოთლი
le statif
შტატივი
l'éprouvette
სინჯი
le support
სადგამი
la pince
მარწუხი
le bouchon
საცობი
l'entonnoir
ძაბრი
la fiole
კოლბა
le chronomètre
წამზომი
la boîte de Pétri
გამჭვირვალე ყუთი
l'expérience | ცდა

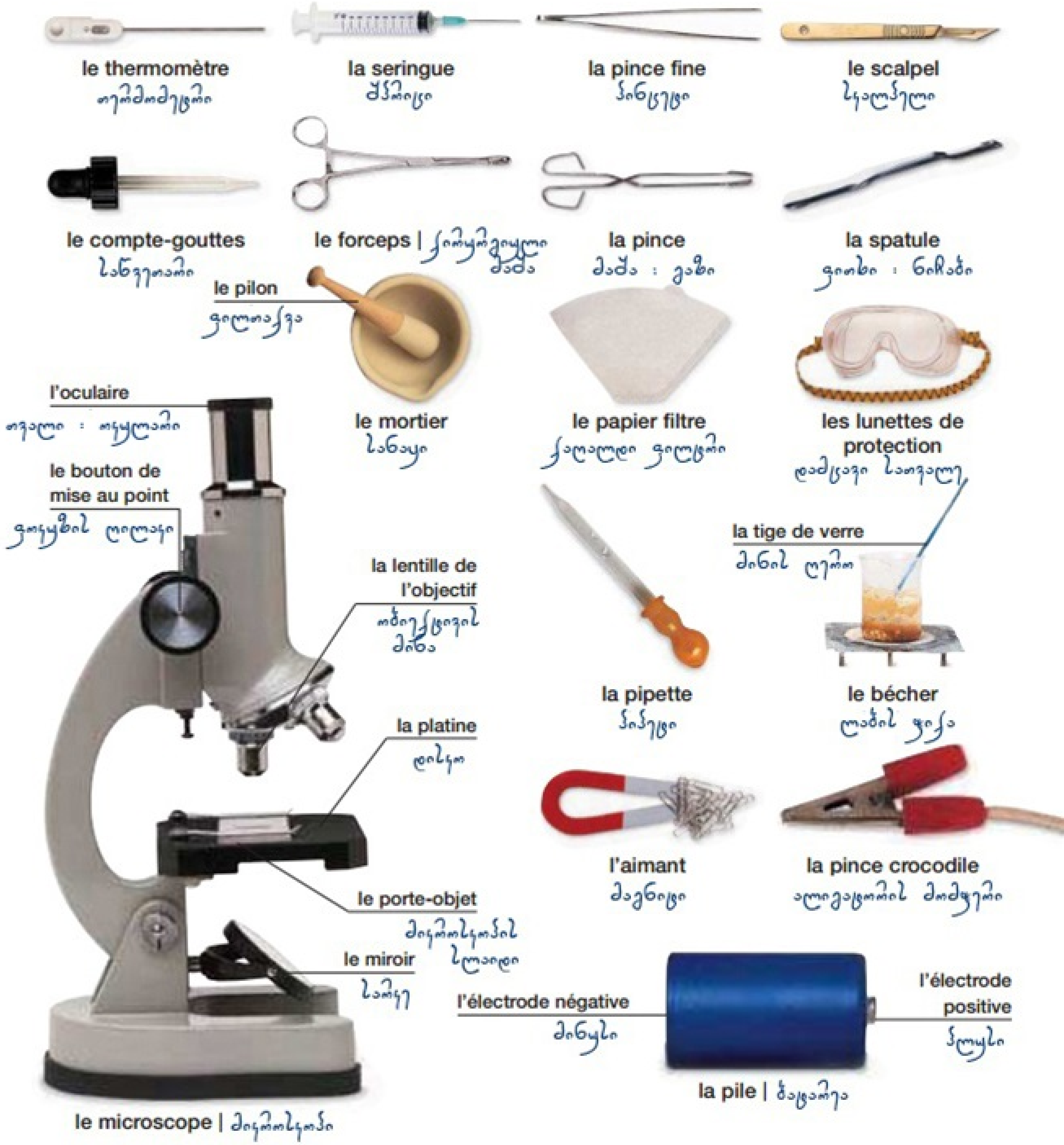
le thermomètre
თერმომეტრი
la seringue
შპრიცი
la pince fine
პინცეტი
le scalpel
სკალპელი
le compte-gouttes
საწვეთარი
le forceps | ქირურგიული მაშა
la pince
მაშა : გაზი
la spatule
ფითხი : ნიჩაბი
le pilon
ფილთაქვა
le mortier
სანაყი
le papier filtre
ქაღალდი ფილტრი
les lunettes de protection
დამცავი სათვალე
l'oculaire
თვალი : ოკულარი
le bouton de mise au point
ფოკუსის ღილაკი
la lentille de l'objectif
ობიექტივის მინა
la platine
la tige de verre
მინის ღერო
la pipette
პიპეტი
le bécher
ლაბის ჭიქა
le porte-objet
მიკროსკოპის სლაიდი
le miroir
სარკე
l'aimant
მაგნიტი
la pince crocodile
ალიგატორის მომჭერი
l'électrode négative
მინუსი
l'électrode positive
პლიუსი
la pile | ბატარეა
le microscope | მიკროსკოპი

l'enseignement supérieur • უმაღლესი განათლება

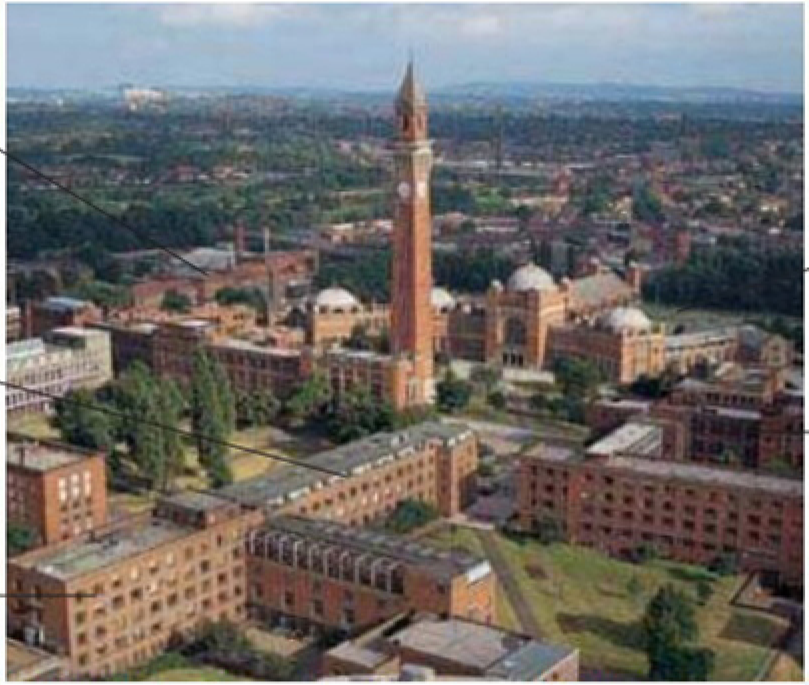

le campus | უნივერსიტეტის ტერიტორია

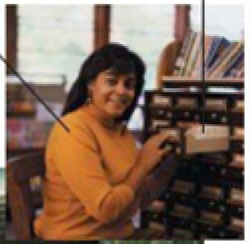

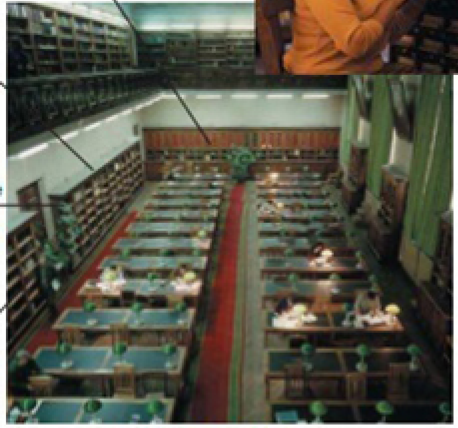

la bibliothèque | ბიბლიოთეკა

la carte de lecteur მკითხველის ბარათი	les renseignements ცნობები	le prêt სესხი
la salle de lecture სამკითხველო ოთახი	emprunter სესხება	le livre წიგნი
les ouvrages recommandés საკითხავი სია	réserver მომარაგება	le titre სათაური
la date de retour დაბრუნების დღე	renouveler განახლება	le couloir დერეფანი გასასვლელი

la salle de cours
აუდიტორია

la cérémonie de la remise des diplômes
დიპლომის გადაცემის ცერემონია

les écoles • სკოლები

l'école des beaux arts
სახელოვნებო სკოლა

le Conservatoire
კონსერვატორია

l'école de danse
ცეკვის სკოლა

la bourse სტიპენდია	la recherche კვლევა	la dissertation დისერტაცია	la médecine მედიცინა	la philosophie ფილოსოფია
le diplôme დიპლომი	la maîtrise მაგისტრის ხარისხი	l'U.F.R.* კვლევითი ლაბების გაერთიანება	la zoologie ზოოლოგია	la littérature ლიტერატურა
la licence ხარისხი [illegible]	le doctorat დოქტორის ხარისხი	le droit სამართალი	la physique ფიზიკა	l'histoire d'art ხელოვნების ისტორია
de troisième cycle ასპირანტურა	la thèse თეზისი	les études d'ingénieur საინჟინრო	les sciences politiques პოლიტიკური მეცნიერებები	les sciences économiques ეკონომიკური მეცნიერებები

*** Unité de formation et de recherche**

LE TRAVAIL

სამუშაო

le bureau 1 • ოფისი

le bureau • ოფისი

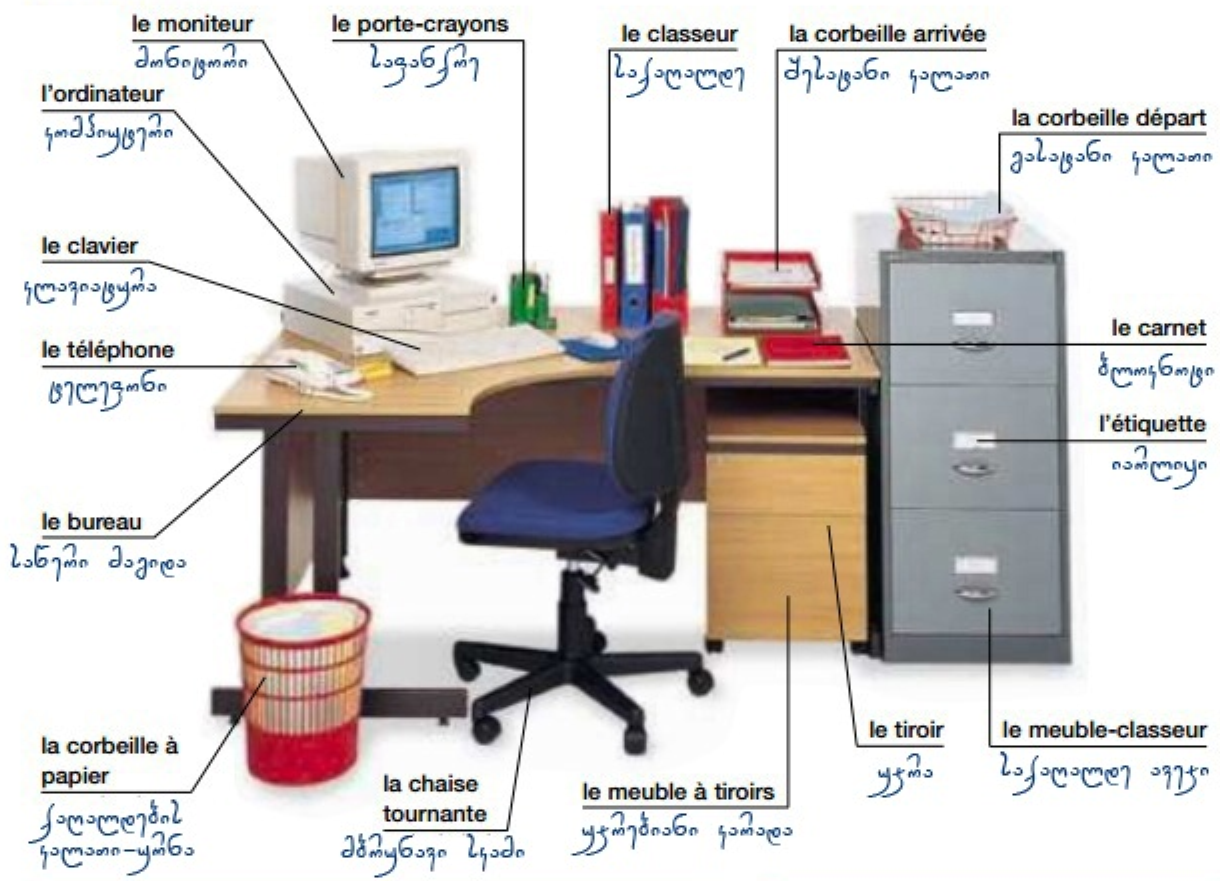

l'équipement de bureau • მოწყობილობანი

l'imprimante | მბეჭდავი

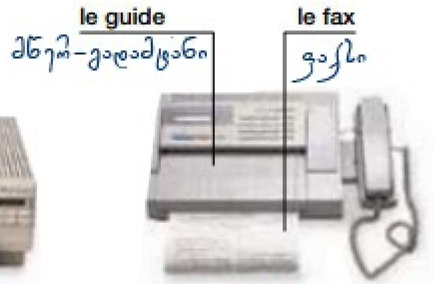

le fax | ფაქსის მანქანა

imprimer ბეჭდვა	agrandir გადიდება
photocopier ფოტოასლის გადაღება	réduire შემცირება

J'ai besoin de faire des photocopies.

les fournitures de bureau • ოფისის ავეჯი

le panneau d'affichage | აფიშის დაფა

le bureau 2 • ოფისი

le tableau à feuilles mobiles
დაფა

le compte rendu
ჩანაწერები

le chevalet
მოლბერტი

le rapport
ანგარიში

le directeur
დირექტორი

la proposition
წინადადება

le cadre
კადრი

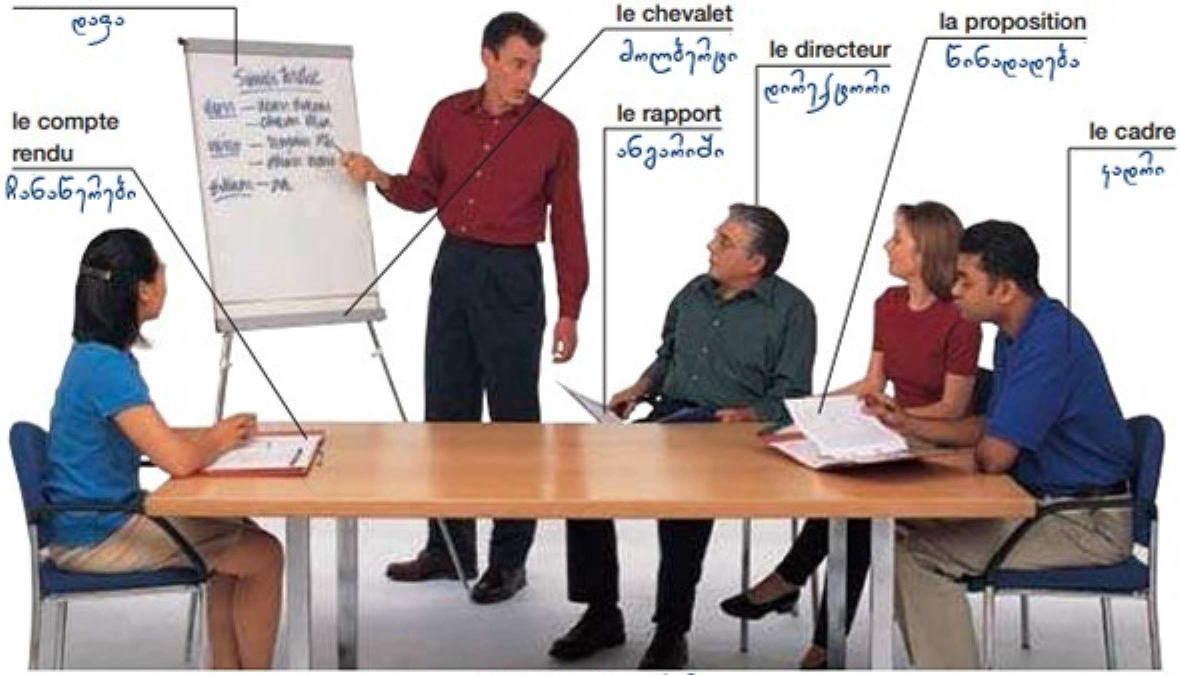

le réunion | თათბირი

la salle de conférence კონფერენციის დარბაზი	assister à დასწრება
l'ordre du jour დღის წესრიგი	présider თავჯდომარეობა

La conférence est à quelle heure?

Quelles sont vos heures de bureau?

le conférencier
მომხსენებელი

le projecteur
სანათი

la présentation | წარმოდგენა

les affaires • ბიზნესი

le portable
ლეპტოპი

les notes
ჩანაწერები

le déjeuner d'affaires
საქმიანი სადილი

l'homme d'affaires
საქმოსანი მამაკაცი

la femme d'affaires
საქმოსანი ქალბატონი

le voyage d'affaires
საქმიანი მოგზაურობა

le rendez-vous
შეხვედრა

l'ordinateur de poche
ჯიბის კომპიუტერი

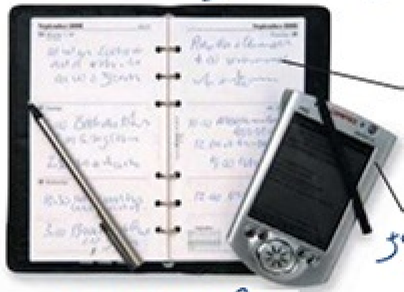

l'agenda | დღიური

le client
კლიენტი

le directeur général
მთავარი ხელმძღვანელი

le contrat
ხელშეკრულება

la société საზოგადოება	le personnel პერსონალი	la comptabilité საბუღალტრო	le service du contentieux სადავო ლიტიგაციები
le siège social სათაო ოფისი	le salaire ხელფასი	le service marketing მარკეტინგის სამსახური	le service après-vente მომხმარებლის სამსახური
la succursale ფილიალი განყოფილება	le livre de paie გადასახდელი წიგნი	le service des ventes გაყიდვების სამსახური	le service de ressources humaines ადამიანური რესურსების სამსახური

l'ordinateur • კომპიუტერი

- l'imprimante — პრინტერი
- le moniteur — მონიტორი
- l'écran — ეკრანი
- l'unité centrale — პროცესორი
- le scanneur — სკანერი
- le haut-parleur — სპიკერი
- la touche — კლავიში
- le clavier — კლავიატურა
- la souris — თაგვი
- le matériel — მოწყობილობა

le disque — დისკი

le portable — ლეპტოპი

- le disque dur — მყარი დისკი
- le modem — მოდემი

la mémoire მეხსიერება	le logiciel პროგრამული უზრუნველყოფა*	le serveur სერვერი
la RAM ოპერატიული მეხსიერება	l'application აპლიკაცია	le port პორტი
les bytes ბაიტები	le programme პროგრამა	le processeur პროცესორი
le système სისტემა	le réseau ქსელი	le câble électrique ელექტროკაბელი

* პროგრამული უზრუნველყოფა - **Software**

le bureau • დესკტოპი

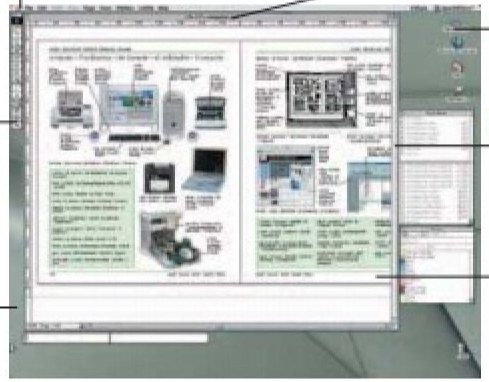

- la barre de menus — მენიუ
- la barre d'outils — ინსტრუმენტები
- le papier peint — ფონი
- la police — შრიფტი
- l'icône — გამოსახულება
- la barre de défilement — ასაწევ-დასაწევი
- la fenêtre — ფანჯარა

- le fichier — ფაილი
- le dossier — საქაღალდე
- la poubelle — ნაგავი

l'internet • ქსელი

- le navigateur — ბრაუზერი
- la boîte de réception — შემოსულების ყუთი
- le site web — ვებ-გვერდი
- naviguer — დათვალიერება

le courrier électronique • ელექტრონული ფოსტა

l'adresse de courrier électronique — ელექტრონული მისამართი

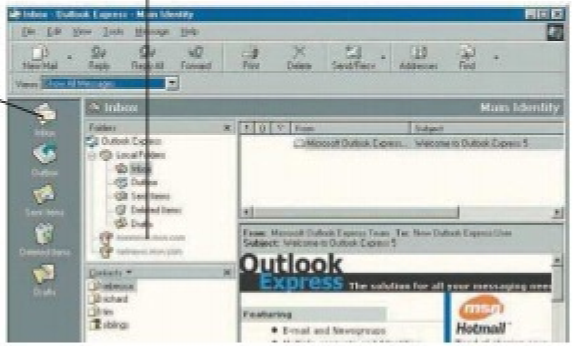

connecter დაკავშირება	le fournisseur d'accès მიმწოდებელი*	entrer შესვლა	télécharger გადმოწერა	envoyer გაგზავნა	sauvegarder შენახვა
installer დაყენება	le compte de courrier électronique ელექტრო-ფოსტის ანგარიში	en ligne პირდაპირი	la pièce jointe მიმაგრება	recevoir მიღება	chercher ძიება

* **Provider**

les médias • მედია

le studio de télévision • ტელევიზიის სტუდია

le présentateur
მომხსენებელი

l'éclairage
განათება

le plateau
დადგმა
ფონი

la caméra
კამერა

la grue de caméra
კამერის ამწე

le cameraman
გადამღები

la chaîne არხი	les nouvelles ახალი ამბები	la presse პრესა	le feuilleton საპნის ოპერა	le dessin animé კარიკატურა	en direct პირდაპირი
la programmation პროგრამირება	le documentaire დოკუმენტური	la série télévisée სატელევიზიო სერია	le jeu télévisé სათამაშო შოუ	en différé გადაღებული	émettre რადიოგადაცემა

l'interviewer
ინტერვიუერი

la reporter
რეპორტიორი

le télésouffleur
ტელემოკარნახე

la présentatrice
მაუწყებელი წამყვანი

les acteurs
მსახიობები

la perche
მიკროფონის ჯოხი

la claquette
საჭრიალო

le décor de cinéma
ფილმის მოწყობა

la radio • რადიო

le pupitre de mixage
გადამრთველი მერხი

le microphone
მიკროფონი

l'ingénieur du son
ბგერის ინჟინერი

le studio d'enregistrement | ჩამწერი სტუდია

la station de radio რადიოსადგური	la fréquence სიხშირე
le D.J. დი-ჯეი	le volume მოცულობა
l'émission გამოშვება	régler აწყობა
la longueur d'ondes ტალღის სიგრძე	les ondes courtes მოკლე ტალღები
les grandes ondes გრძელი ტალღები	les ondes moyennes საშუალო ტალღები

le droit • სამართალი

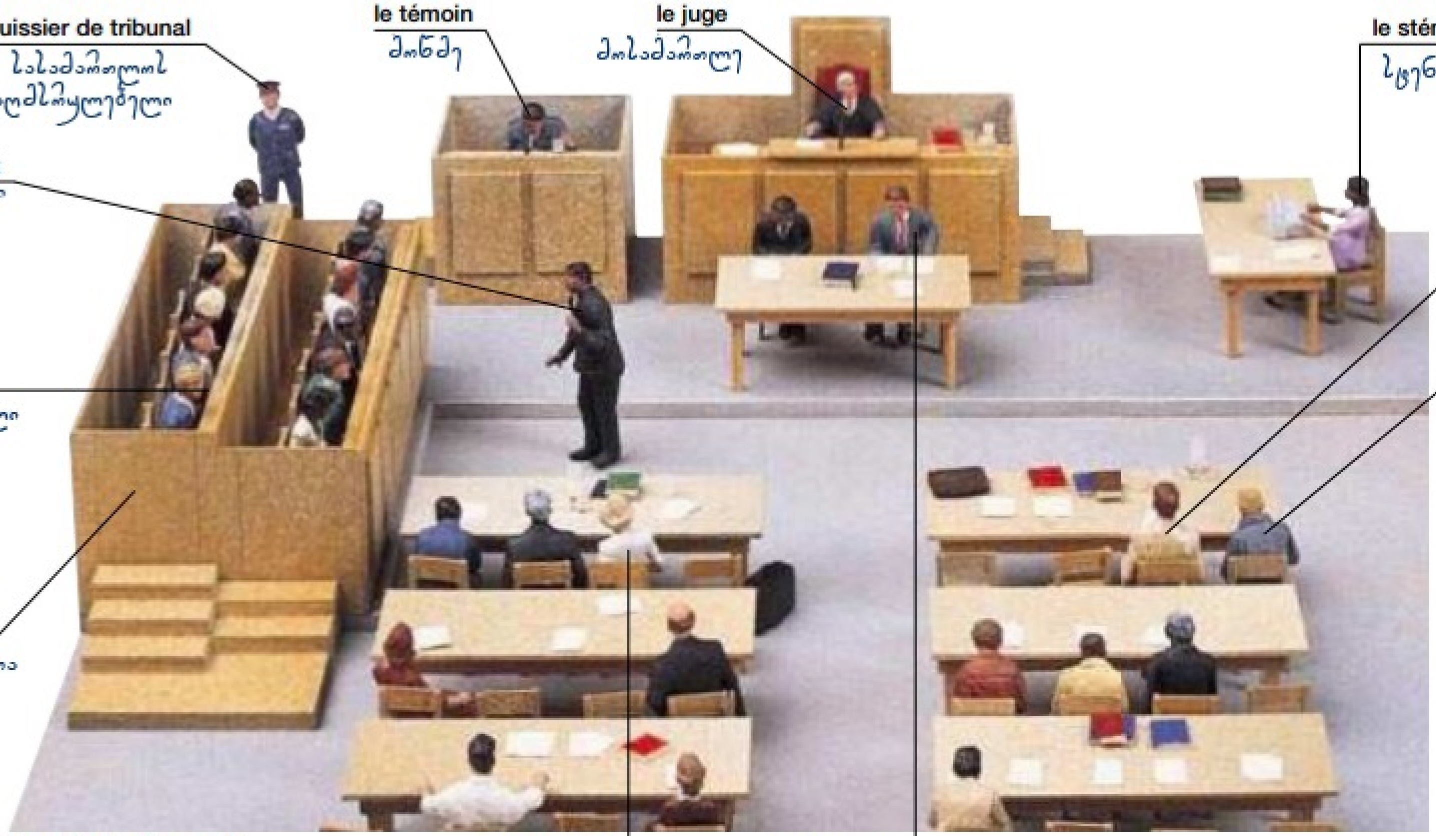

la salle de tribunal | სასამართლო დარბაზი

le portrait-robot
ფოტო-რობოტი

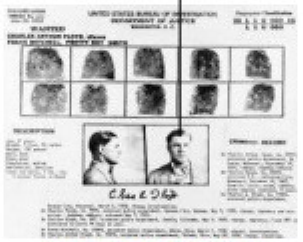

le casier judiciaire
ნასამართლობის ცნობა

le gardien de prison
ციხის გვარდია

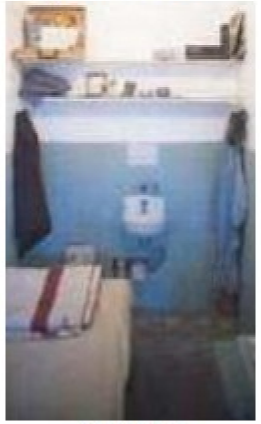

la cellule
საკანი

la prison
ციხე

le cabinet კაბინეტი	l'assignation სასამართლოში გამოძახება	l'acte judiciaire იურიდიული აქტი	la cause სარჩელი : მიზეზი
le conseil juridique იურიდიული რჩევა	la déposition მოწმის ჩვენება	la date du procès პროცესის თარიღი	l'accusation ბრალდება
le client კლიენტი	le mandat ორდერი (დაპატიმრებისა) უფლებამოსილება	le plaidoyer დასაცავი სიტყვა	l'accusé ბრალდებული

la preuve საბუთი	coupable დამნაშავე	la caution თავდებობა
le verdict განაჩენი	acquitté გამართლებული	l'appel გასაჩივრება : აპელაცია
innocent უდანაშაულო	la condamnation მსჯავრი განაჩენი	la liberté conditionnelle პირობითი თავისუფლება

Je voudrais voir un avocat.

Où est le palais de justice?

Est-ce que je peux verser la caution?

la ferme 1 • ფ ე რ მ ა

l'agriculteur/le fermier
ფერმერი

le tracteur
ტრაქტორი

la moissonneuse-batteuse
მომკელ-მლეწველი : კომბაინი

les exploitations agricoles • ფერმის დამუშავება

la ferme de culture
ნათესების მეურნეობა

la ferme laitière
რძის მეურნეობა

la ferme d'élevage de moutons
ცხვრის მეურნეობა

la ferme d'aviculture
მეფრინველეობა

la ferme d'élevage porcin
ღორების მეურნეობა

le centre de pisciculture
მეთევზეობის ცენტრი

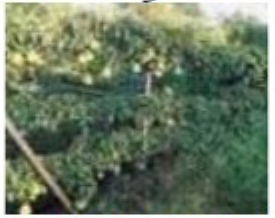

l'exploitation fruitière
ხილის მეურნეობა

la vigne
ვენახი

les activités • მოქმედებანი

labourer
ხვნა

semer
თესვა

traire
წველა

donner à manger
საკვების მიცემა

arroser | მორწყვა

récolter | ხილის კრეფა

l'herbicide გამარგვლა	le troupeau ფარა/ჯოგი/ნახირი	l'auge გობი
le pesticide პესტიციდი	le silo სილოსის ორმო	planter დარგვა

élevage - მესაქონლეობა,საქონლის მოშენება

les cultures • ნარგავები

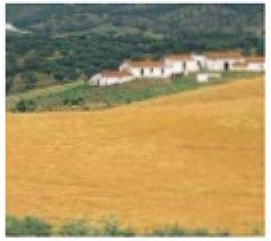
le blé
ხორბალი

le maïs
სიმინდი

l'orge
ქერი

le colza
კოლზა

le tournesol
მზესუმზირა

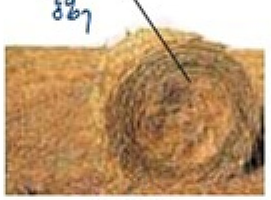

le foin
თივა

la luzerne
იონჯა

le tabac
თამბაქო

le riz
ბრინჯი

le thé
ჩაი

le café
ყავა

le lin
სელი

la canne à sucre
შაქრის ლერწამი

le coton
ბამბა

l'épouvantail
საფრთხობელა

le bétail • შინაური საქონელი : პირუტყვი

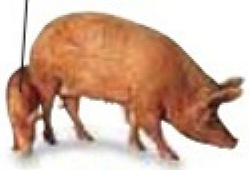

le cochon
ღორი

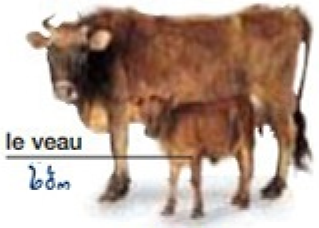

la vache
ძროხა

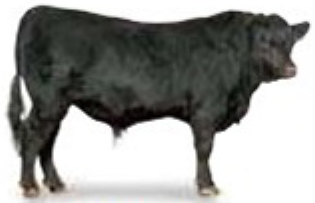
le taureau
ხარი

le mouton
ცხვარი

l'agneau
ბატკანი

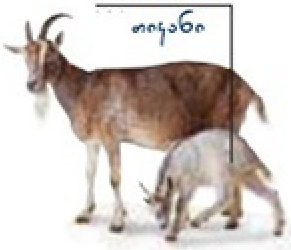

la chèvre
თხა

le cheval
ცხენი

l'âne
ვირი

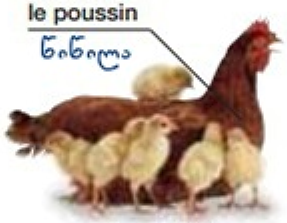

le poulet
ქათამი

le coq
მამალი

le dindon
ინდაური

le canard
იხვი

l'écurie
თავლა : საჯინიბო

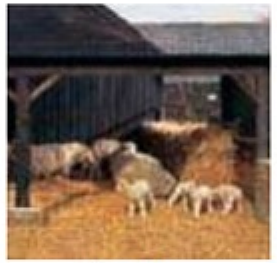
l'enclos
ბაგა

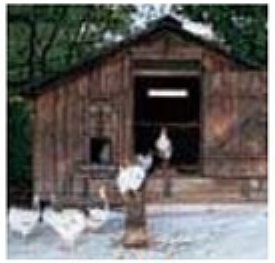
le poulailler
საქათმე

la porcherie
საღორე

la construction • მ შ ე ნ ე ბ ლ ო ბ ა

l'échafaudage
ხარაჩოს დადგმა

l'échelle
კიბე
მისადგმელი

la palette
პალეტი

la fenêtre
ფანჯარა

le chevron
ნივნივი

Le chantier
მშენებლობა

le chariot de levage
ამწევი ფორანი

le linteau
თიგელი : მზიდკოჭი

le mur
კედელი

la poutre
ძგელეთი

le casque de sécurité
ჩაფხუტი

la ceinture à outils
ხელსაწყოს ქამარი

la poutre
კოჭი

le ciment
ცემენტი

construire
შენება

le maçon
მშენებელი

la bétonnière
ბეტონის მომზელი

les matériaux • მ ა ს ა ლ ე ბ ი

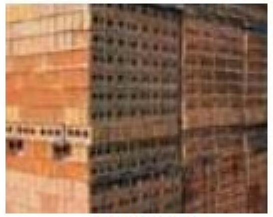

la brique
აგური

le bois
ხის კოჭი

la tuile
კრამიტი

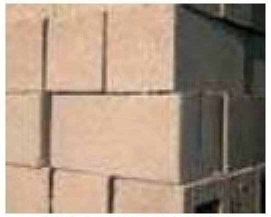

le bloc de béton
ბეტონის ბლოკი

les outils • ხელსაწყოები

le mortier
დუღაბი

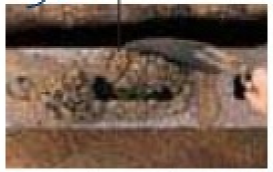

la truelle
კალატოზის ნიჩაბი
ქაფჩა

le niveau à bulle
თარაზო

le manche
სახელური

le marteau de forgeron

la pioche
წერაქვი

la pelle
ნიჩაბი

მჭედლის ჩაქუჩი – ურო

les machines • მანქანები

le rouleau compresseur
სატკეპნი

le tombereau
თვითმცლელი ყუთიანი
სამშენებლო

le support
საბჯენი

le crochet
კაუჭი

la grue | ამწე

les travaux • საგზაო სამუშაოები

le macadam goudronné
ასფალტი
გუდრონის ღორღი

le cône

le marteau-piqueur
ქვაბიანი ჩაქუჩი
მტეხელი

le revêtement
მოპირკეთება

la pelle mécanique
ექსკავატორი

le menuisier
დურგალი

l'électricien
ელექტრიკოსი

le plombier
მეწყალსადენე

le maçon
მშენებელი

le jardinier
მებაღე

le nettoyeur
მწმენდავი

le mécanicien
მექანიკოსი

le boucher
ყასაბი

le coiffeur
პარიკმახერი

la marchande de poissons
თევზის გამყიდველი

le marchand de légumes
ბოსტნეულის გამყიდველი

la fleuriste
მეყვავილე

le coiffeur
დალაქი

le bijoutier
ოქრომჭედელი

l'employée de magasin
გამყიდველი

l'agent immobilier
უძრავი ქონების აგენტი

l'opticien
თვალის ენა

la dentiste
სტომატოლოგი

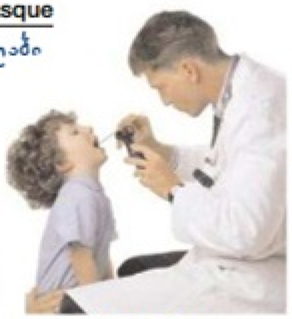
le docteur
ექიმი

la pharmacienne
ფარმაცევტი

l'infirmière
მედდა

la vétérinaire
ვეტერინარი

le fermier
ფერმერი

le pêcheur
მეთევზე

le marin
მეზღვაური

le soldat
ჯარისკაცი

le policier
პოლიციელი

le garde
მცველი

le pompier
მეხანძრე

les professions 2 • პროფესიები

l'avocat
ადვოკატი

le comptable
მოანგარიშე : ბუღალტერი

l'architecte
არქიტექტორი

le scientifique
მეცნიერი

l'institutrice
მასწავლებელი

le bibliothécaire
ბიბლიოთეკარი

la réceptionniste
რეცეფციონისტი

le facteur
ფოსტალიონი

le conducteur de bus
ავტობუსის მძღოლი

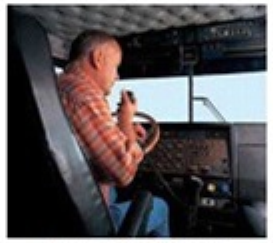
le camionneur
სატვირთოს მძღოლი

le chauffeur de taxi
ტაქსის მძღოლი

le pilote
მფრინავი

l'hôtesse de l'air
ბორტგამყოლი : სტიუარდესა

l'agent de voyages
მოგზაურობის აგენტი

le chef
მზარეული

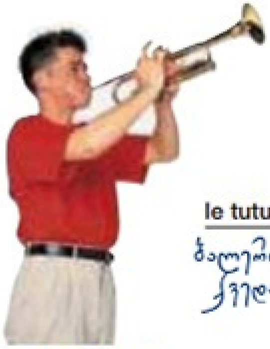
le musicien
მუსიკოსი

la danseuse
მოცეკვავე

le comédien
მსახიობი

la chanteuse
მომღერალი

la serveuse
ოფიციანტი

le barman
ბარმენი

le sportif
სპორტსმენი

le sculpteur
მოქანდაკე

la peintre
მხატვარი

le photographe
ფოტოგრაფი

le présentateur
მომხსენებელი

le journaliste
ჟურნალისტი

la rédactrice
გამომცემელი

la dessinatrice
მხატვარ-დიზაინერი

la couturière
მკერავი ქალი

le couturier
მკერავი კაცი

LE TRANSPORT

ტრანსპორტი

les routes • გზები

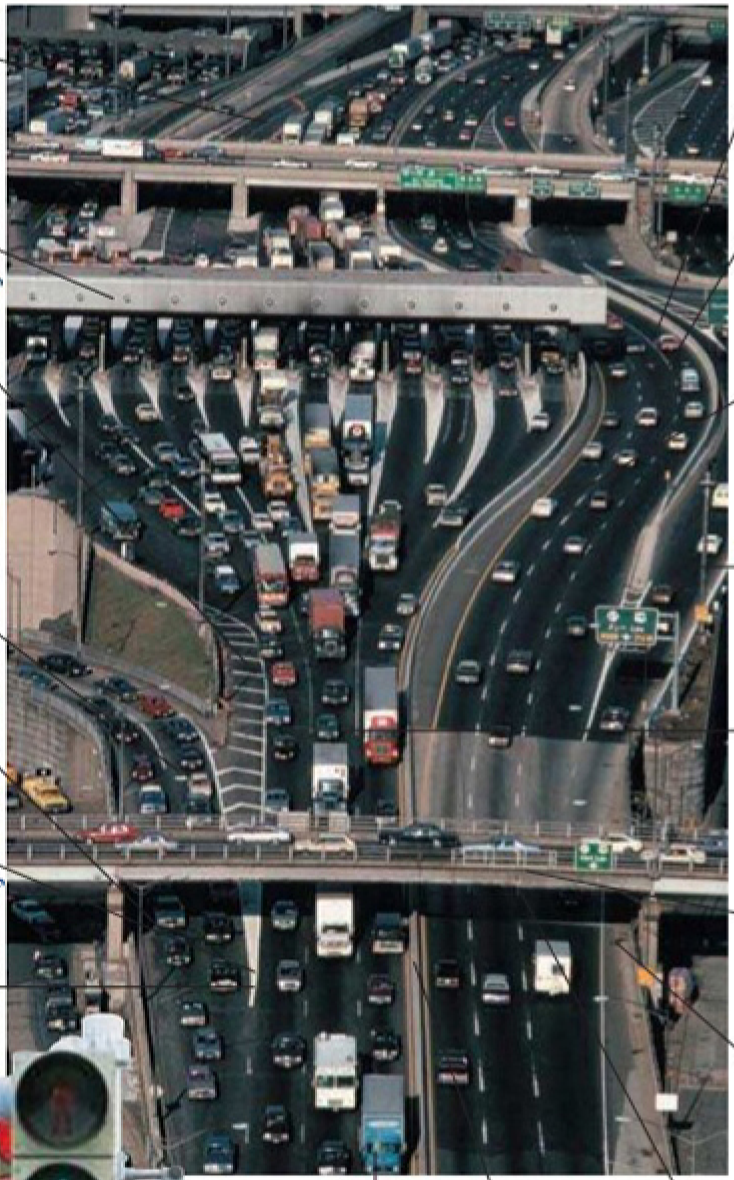

l'autoroute
ავტობანი

le poste de péage
სატრანზიტო გადასახადის პოსტი

les signalisations
საგზაო ნიშნები

la bretelle d'accès
შერწყმული გზა

à sens unique
ცალმხრივი

l'îlot directionnel
სამიმართველო კუნძული
გამყოფი

le carrefour
გზაჯვარედინი

les feux
შუქნიშნები

le camion
სატვირთო ავტომანქანა

le terre-plein
მედიანა

le passage inférieur
ქვედა გასასვლელი

la file de droite
მარჯვენივი ბილიკი

la voie centrale
ცენტრალური გზა

la voie de dépassement
გასწრების გზა

la bretelle de sortie
გასასვლელი ხაზი

la circulation
მოძრაობა

l'autopont
გადასვლა ესტაკადა

l'accotement stabilisé
გზის მოაჯირი

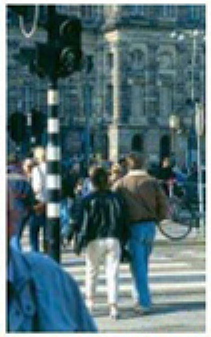

le passage clouté
ქუჩის გადასასვლელი

le téléphone de secours
სასწრაფო ზარი

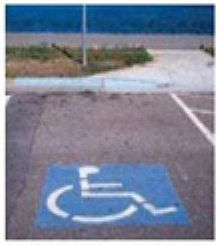

le parking réservé aux personnes handicapées
ინვალიდთა ადგილი

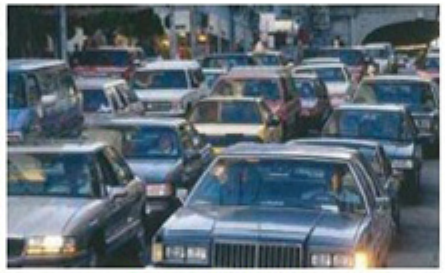

l'embouteillage
საცობი

la carte
რუკა

le parc-mètre
პარკომეტრი

l'agent de la circulation
მოძრაობის მწმყნებელი

le rond-point შემოვლითი	garer ფარეხში დაყენება	remorquer ბუქსირით წაყვანა
la déviation შემოსავლელი გზა	doubler გასწრება	la route à quatre voies ოთხზოლიანი გზა
les travaux სამუშაოები	conduire მართვა	C'est la route pour...?
la glissière de sécurité დამცავი ზოლი	faire marche arrière უკუსვლა	Où peut-on se garer?

les panneaux routiers • საგზაო ნიშნები

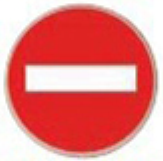

sens interdit
აკრძალვის ნიშანი

la limitation de vitesse
სიჩქარის ლიმიტი

danger
საფრთხე

arrêt interdit
გაჩერება აკრძალულია

interdit de tourner à droite
მარჯვნივ გადახვევა აკრძალულია

le bus • ავტობუსი

la porte | კარი

le car | ავტობუსი

le bouton d'arrêt
გაჩერების ღილაკი

le ticket
ბილეთი

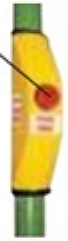

la sonnette
ზარი

la gare routière
ავტოსადგური

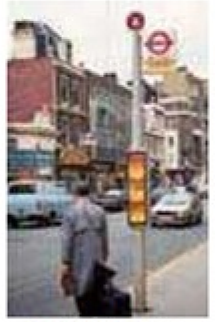

l'arrêt de bus
ავტობუსის გაჩერება

le prix du ticket ბილეთის ფასი	l'accès aux handicapés ინვალიდებისთვის წვდომა
l'horaire ცხრილი	l'abribus გაჩერების ჯიხური
Vous stoppez à...?	C'est quel bus pour aller à...?

les types de bus • ავტობუსის ტიპები

le bus à deux étages
ორსართულიანი ავტობუსი

le tramway
ტრამვაი

le trolleybus
ტროლეიბუსი

le bus scolaire | სასკოლო ავტობუსი

le minibus
მინიბუსი

le bus de touristes | ტურისტული ავტობუსი

la navette | ავტობაქო

la voiture 1 • მანქანა

l'extérieur •

le rétroviseur
გვერდითა სარკე

le pare-brise
საქარე მინა

le rétroviseur
მძღოლის შუა სარკე

l'essuie-glace
მინის მწმენდი

la porte
კარი

le capot
კაპოტი

le coffre
ავტომობილის ყუთი : ზანდუკი

le clignotant
მოციმციმე

le pare-chocs
ბუფერი

le phare
შუქფარი

la roue
თვალი ბორბალი

le pneu
პნევმატური ბორბალი

la plaque d'immatriculation
საავტომობილო ნომერი

les bagages
ბარგი

la galerie
ბარგსადები

le hayon
ჰეჩბექციპი

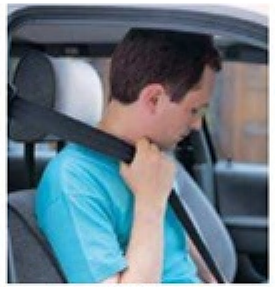

la ceinture de sécurité
უსაფრთხოების ღვედი

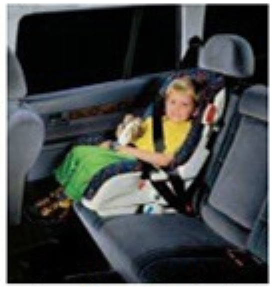

le siège d'enfant
ბავშვის საჯდომი

les modèles • მოდელები

la petite voiture
პატარა მანქანა

la berline à hayon
ჰეჩბექი

la berline
სედანი

le break
ვაგონისებრი

la décapotable
კაპოტგადახდილი

le cabriolet sport
სპორტული კაბრიოლეტი

la voiture à six places
ექვსადგილიანი

la quatre-quatre
4x4

la voiture d'époque
ვინტაჟი

la limousine
ლიმუზინი

la station-service • მომსახურება

la pompe
ტუმბო

le tarif
ფასი

l'aire de stationnement
ავტოსადგომი

le compresseur
კომპრესორი

l'huile ზეთი	avec plomb ტყვიით დაფარული	le lave-auto ავტორეცხვა
l'essence საწვავი	le diesel დიზელი	l'antigel ანტიფრიზი
sans plomb ათალთილყბი	le garage ფარეხი	le lave-glace სარეცხი სითხე

Le plein, s'il vous plaît.

le train • მატარებელი

la gare | სადგური

les types de trains • მატარებლის ტიპები

le train à vapeur
ორთქლმავალი

le train diesel | დიზელმავალი

le train électrique
ელექტრომატარებელი

le train à grande vitesse
ჩქაროსნული მატარებელი

le monorail
ერთლიანდაგიანი

le métro
მეტრო

le tram
ტრამვაი

le train de marchandises
სატვირთო მატარებელი

le compartiment
კუპე

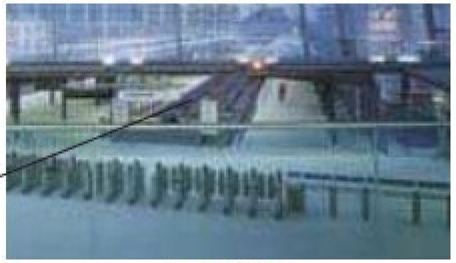

le portillon
შესვლის კარი

le billet
ბილეთი

la voiture-restaurant
ვაგონ-რესტორანი

le hall de gare | სადგურის დარბაზი

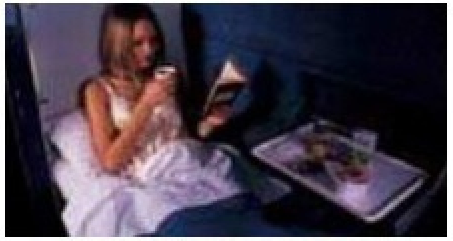

le compartiment-couchettes
საძინებელი კუპე

- le réseau ferroviaire — რკინიგზის ქსელი
- le plan de métro — მეტროს რუკა
- le guichet — სალარო
- le rail conducteur — მატარებლის მძღოლი
- le rapide — სიჩქარე
- le retard — დაგვიანება
- le contrôleur — კონტროლიორი
- le signal — სიგნალი-ნიშანი
- l'heure de pointe — პიკის საათი
- le prix — ფასი
- changer — ცვლა
- la manette de secours

la voiture 3 • მანქანა

la mécanique • მექანიკა

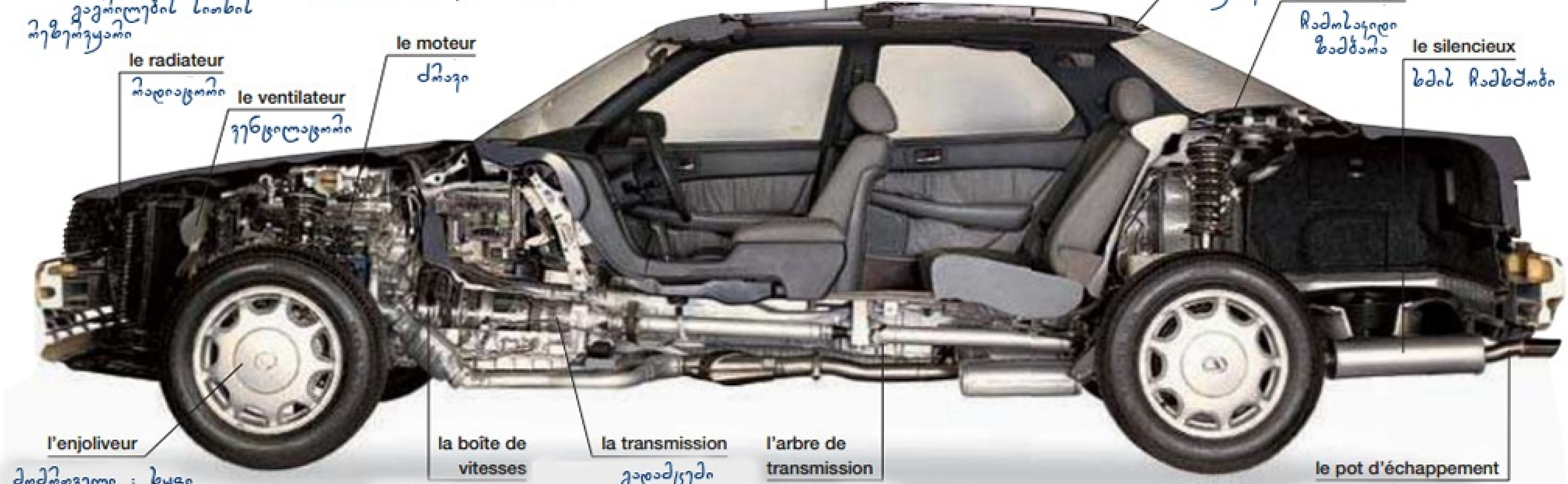

la crevaison • გახვრეტა - გაჩხვლეტა

l'accident de voiture
შემთხვევა

la panne
ჩაშლა

l'assurance
დაზღვევა

la dépanneuse
საავარიო მანქანა

le mécanicien
მექანიკოსი

la pression des pneus
საბურავის წნევა

le porte-fusibles
დამცველების ყუთი

la bougie*
ანთები

la courroie de ventilateur
ვენტილატორის ღვედი

le réservoir d'essence
საწვავის ავზი

le réglage de l'allumage
ანთების მარეგულირებელი

le turbocompresseur
ტურბოკომპრესორი

le distributeur
მიმწოდებელი

le châssis
ჩარჩო - შასი

le frein à main
ხელის მუხრუჭი

l'alternateur
გენერატორი

la courroie de cames
მუშტა ლილვის ღვედი

Ma voiture est en panne.

Ma voiture ne démarre pas.

Faites-vous les réparations?

Le moteur chauffe

* ც.ნ. "სვეჩი"

la moto • მოტოციკლი

les commandes
მართვა

le porte-bagages
საბარგო

les vêtements | ტანსაცმელი

les types • სახეობები

la moto de course | შეჯიბრის მოტო

la moto routière | საგზაო მოტო

la moto tout-terrain | ყველგანმავალი მოტო

le scooter | სკუტერი

la bicyclette • ველოსიპედი

le tandem
წყვილი

le vélo de course
სპორტული რბოლის ველოსიპედი

le vélo tout-terrain
ყველგანმავალი ველოსიპედი

le vélo de randonnée
სასეირნო ველოსიპედი

le vélo de ville
ქალაქის ველოსიპედი

la piste cyclable | ველო გზა

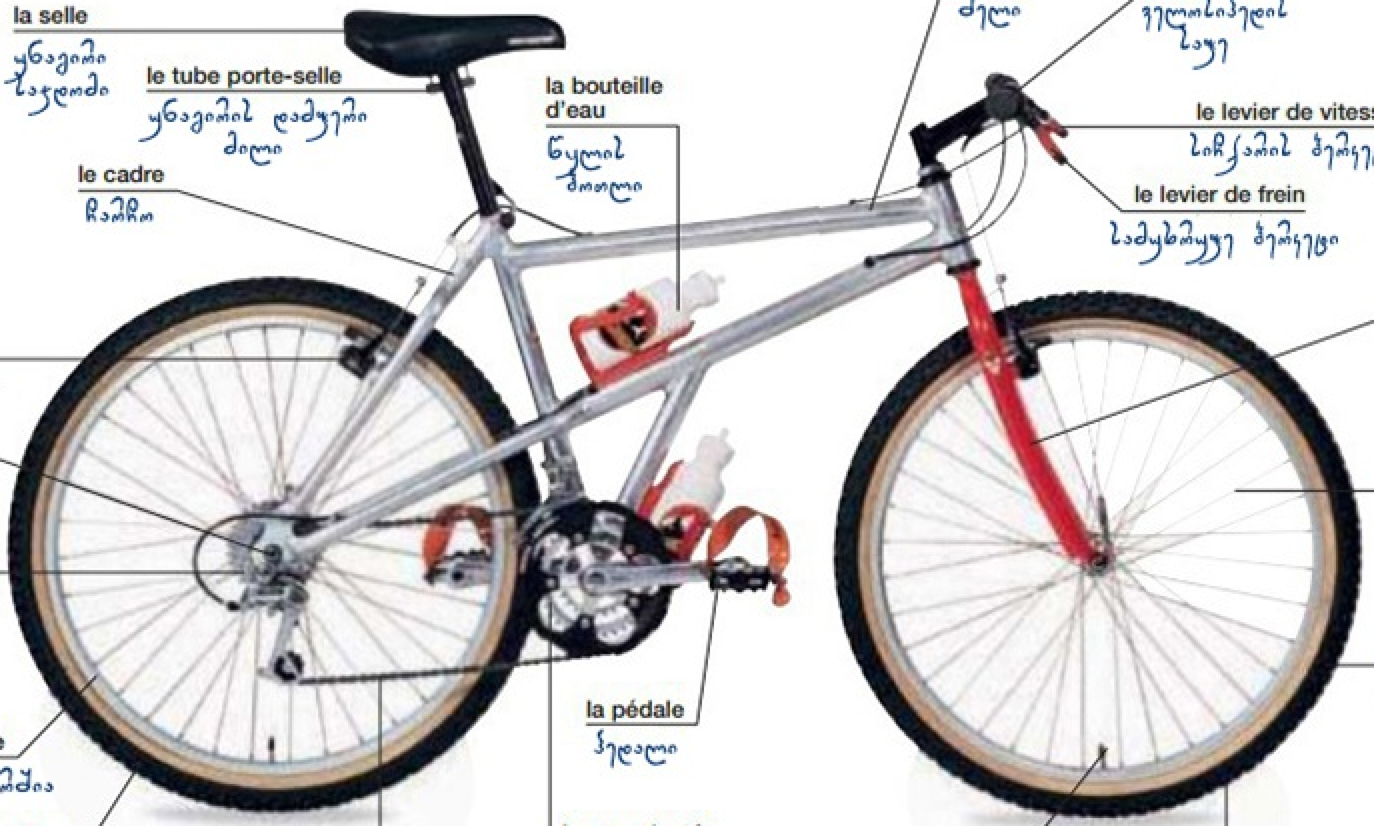

la boîte d'outils
ხელსაწყოების ყუთი

la pompe
სატუმბი

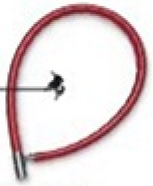

l'antivol
მოპარვის საწინააღმდეგო ჯაჭვი

la chambre à air
კამერა

le siège d'enfant
ბავშვის საჯდომი

le phare თავსანათი	la béquille საბჯენი	le patin de frein მუხრუჭის კავი	le panier კალათა	le cale-pied ფეხსადგამი	freiner დამუხრუჭება
le feu arrière უკანა ფარი	la galerie à vélo ველოს გალერეა	le câble კაბელი	la dynamo დინამო	la lanière თასმა	faire du vélo ველოს ტარება
le cataphote რეფლექტორი	les roues d'entraînement სავალი ბორბლები	le pignon კბილოვანი თვალი	la crevaison გახვრეტა გაჩხვლეტა	pédaler პედალირება	changer de vitesse სიჩქარის ცვლა

le train • მატარებელი

la voiture
ვაგონი
le quai
პლატფორმა
le caddie
le numéro de voie
გზის-ხაზის ნომერი
le voyageur
მგზავრი

la gare | სადგური

les types de trains • მატარებლის ტიპები

le train à vapeur
ორთქლმავალი

la locomotive
ლოკომოტივი

la cabine du conducteur
მძღოლის კაბინა
le rail
რელსი
ლიანდაგი

le train diesel | დიზელმავალი

le train électrique
ელექტრომატარებელი

le train à grande vitesse
ჩქაროსნული მატარებელი

le monorail
ერთლიანდაგოვანი

le métro
მეტრო

le tram
ტრამვაი

le train de marchandises
სატვირთო მატარებელი

le porte-bagages
საბარგო
la fenêtre
ფანჯარა
la porte
კარი

le compartiment
კუპე

la voie ferrée
რკინიგზა

le portillon
ბაქანის კარი

le siège
სავარძელი

le billet
ბილეთი

la voiture-restaurant
ვაგონ-რესტორანი

le haut-parleur
სპიკერი
l'horaire
ცხრილი

le hall de gare | სადგურის დარბაზი

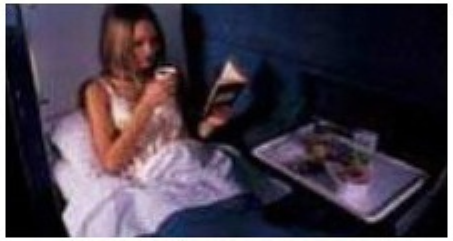
le compartiment-couchettes
საძინებელი კუპე

le réseau ferroviaire რკინიგზის ქსელი	le plan de métro მეტროს რუკა	le guichet სარკმელი	le rail conducteur მატარებლის მძღოლი
le rapide სიჩქარე	le retard დაგვიანება	le contrôleur კონტროლიორი	le signal სიგნალი-ნიშანი
l'heure de pointe პიკის საათი	le prix ფასი	changer ცვლა	la manette de secours

l'avion • თვითმფრინავი

l'avion de ligne • სამგზავრო თვითმფრინავი

le nez — ცხვირი
le cockpit — პილოტის ჯიხური
le réacteur — რეაქტორი
le fuselage — თვითმფრინავის კორპუსი
l'aile — ფრთა
la queue — კუდი
la gouverne — სიმაღლის საჭე
la sortie — გამოსასვლელი
la roue de nez — ცხვირის ბორბალი
le train d'atterrissage — თვლიანი შასი
l'aileron — ფრთის კიდე : სტაბილიზატორი
la dérive — ხერხემალი
l'empennage — ფრთასხმულობა

la cabine • კაბინა

la sortie de secours — საავარიო გასასვლელი
l'hôtesse de l'air — სტიუარდესა
le casier à bagages — საბარგო ყუთები
le ventilateur — ვენტილატორი
le hublot — ილუმინატორი
la liseuse — სანათი კითხვისთვის
le siège — დასაჯდომი
la rangée — რიგი
l'accoudoir — იდაყვსაყრდენი
le couloir — გასასვლელი
la tablette — გადმოსაშლელი მაგიდა
le dossier — საზურგე

la montgolfière
გაზიანი აეროსტატი

l'U.L.M.*
ულტრამსუბუქი-მოტორიზებული

le planeur
პლანერი

le biplan
ორფრთიანი

l'hélice — პროპელერი ხრახნი

l'avion léger
მსუბუქი თვითმფრინავი

l'hydravion
წყლის თვითმფრინავი

le jet privé
კერძო თვითმფრინავი

l'avion supersonique
ზებგერითი თვითმფრინავი

la pale de rotor — როტორის ფრთა

l'hélicoptère
ვერტმფრენი

le bombardier
ბომბდამშენი

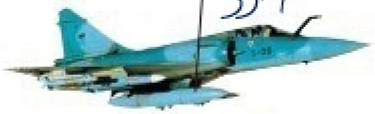

le missile — ჭურვი

le chasseur
გამანადგურებელი

le pilote მფრინავი	décoller ჰაერში აფრენა	atterrir დაშვება	la classe économique ეკონომკლასი	les bagages à main ხელბარგი
le copilote თანამფრინავი	voler ფრენა	l'altitude სიმაღლე ზღვის დონიდან	la classe affaires ბიზნესკლასი	la ceinture de sécurité დამცავი ღვედი

* **Ultra-Léger Motorisé**

l'aéroport • აეროპორტი

l'aire de stationnement
თვითმფრინავსადგომი

le porte-bagages
საბარგო ტრაილერი

le terminal
ტერმინალი

le véhicule de service
მომსახურების მანქანა

la passerelle
ტრაპი

l'avion de ligne | სამგზავრო თვითმფრინავი

la piste ასაფრენი ბილიკი	le numéro de vol ფრენის ნომერი	le tapis roulant მოძრავი ხალიჩა	les vacances არდადეგები
le vol international საერთაშორისო ფრენა	l'immigration იმიგრაცია	la sécurité დაცვა	enregistrer რეგისტრაცია : დადასტურება
le vol domestique შიდა ფრენა	la douane საბაჟო	la machine de rayons x რენტგენი	la tour de contrôle საკონტროლო კოშკი
la correspondance გადაჯდომა	l'excédent de bagages ჭარბი ბარგი	la brochure de vacances სამოგზაურო ბროშურა	faire une réservation de vol ფრენის რეზერვაცია

les bagages à main
ხელბარგი

les bagages
ბარგი

le chariot
ურემი
ურიკა

l'enregistrement des bagages
ბარგის ქვითარი

le visa
ვიზა

le passeport | პასპორტი

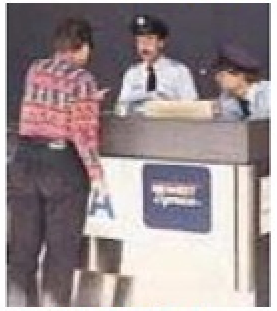

le contrôle de passeports
პასპორტის კონტროლი

la carte d'embarquement
ჩაჯდომის ბარათი

le billet
ბილეთი

le numéro de la porte d'embarquement
ჩასხდომის & ჩაცვიცთვის კარის ნომერი

la salle de départ
გამგზავრების დარბაზი

la destination
დანიშნულების ადგილი

les arrivées
ჩამოსვლები

les départs
გამგზავრებები

l'écran d'information
საინფორმაციო ეკრანი

la boutique hors taxes
უბაჟო მაღაზია

le retrait des bagages
ბარგის უკან წაღება

la station de taxis
ტაქსსადგომი

la location de voitures
მანქანის გაქირავება

le navire • გემი - ხომალდი

Le paquebot
სამგზავრო გემი

la passerelle de commandement
სამეთაურო გასასვლელი

la salle des moteurs
ძრავის დარბაზი

la cabine
კაიუტა

la cuisine
გემის სამზარეულო

le dock
ნავსაშენი

le port
ნავსადგური

la passerelle
გემის საბიჯელა

l'ancre
ღუზა

le bollard*
ბოჯგი

le guindeau
ღუზის საწევი

le capitaine
კაპიტანი

le runabout
მოტორიანი ნავი

la barque
ნიჩბიანი ნავი

le canoë

* გემზე და ნავსადგურებში

autres bateaux • სხვა გემები

le ferry
ბორანი

le canot pneumatique
გასაბერი ნავი

l'hydroptère
წყალქვეშა ფრთოსანი

le yacht
იახტა

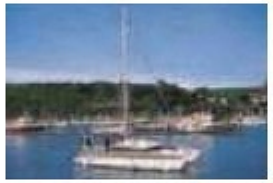
le catamaran
ორკორპუსიანი

le remorqueur
ბუქსირმზიდი

l'aéroglisseur
აერომოსრიალე

le navire porte-conteneurs
კონტეინერების გემი

le voilier
აფრიანი გემი

le cargo
სატვირთო გემი

le pétrolier
ნავთობმზიდი

le porte-avions
ავიამზიდი

le navire de guerre
საბრძოლო ხომალდი

le sous-marin
წყალქვეშა გემი

le port • ნავსადგური

l'entrepôt
საწყობი

la grue
ამწე

le chariot élévateur
მტვირთავი მანქანა

la route d'accès
მისასვლელი გზა

le bureau des douanes
საბაჟო ოფისი

le dock
ნავსადგურის* აუზი

le quai
ნავმისადგომი

la cargaison
გემის ტვირთი

le conteneur
კონტეინერი

le port de conteneurs | საკონტეინერო ნავსადგური

le terminal de ferrys
საბორნე ტერმინალი

le ferry
ბორანი

le guichet
სარკმელი

le passager
მგზავრი

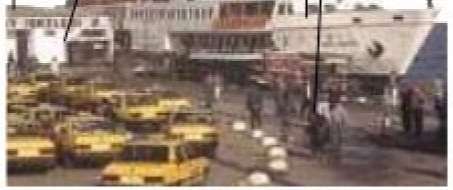

le port de passagers
სამგზავრო ნავსადგური

le filet
ბადე

le bateau de pêche
სათევზაო გემი/ნავი

les amarres
გემის საბაგირები

le port de pêche
სათევზაო ნავსადგური

la marina
იახტსადგომი

le port
ნავსადგური

l'embarcadère
ნავმისადგომი – პლატფორმა

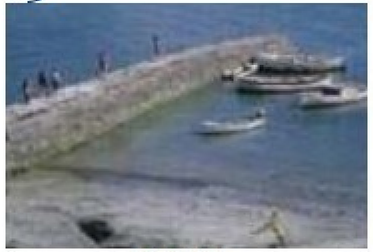

la jetée
მიწაყრილი

le chantier naval
ნავთსაშენი

le feu
შუქი

le phare
შუქურა

la bouée
ტივტივა

le garde-côte სანაპირო დაცვა	la cale sèche* მშრალი დოკი	embarquer ჩაჯდომა
le capitaine de port პორტის კაპიტანი	mouiller მიდგომა	débarquer გადმოტვირთვა გადმოსვლა
jeter l'ancre ღუზის სროლა	se mettre à quai დოკში დაყენება	prendre la mer აფრების აშლა

* გემის სარემონტო ადგილი ხმელეთზე

LES SPORTS

სპორტი

le football américain • ამერიკული ფეხბურთი

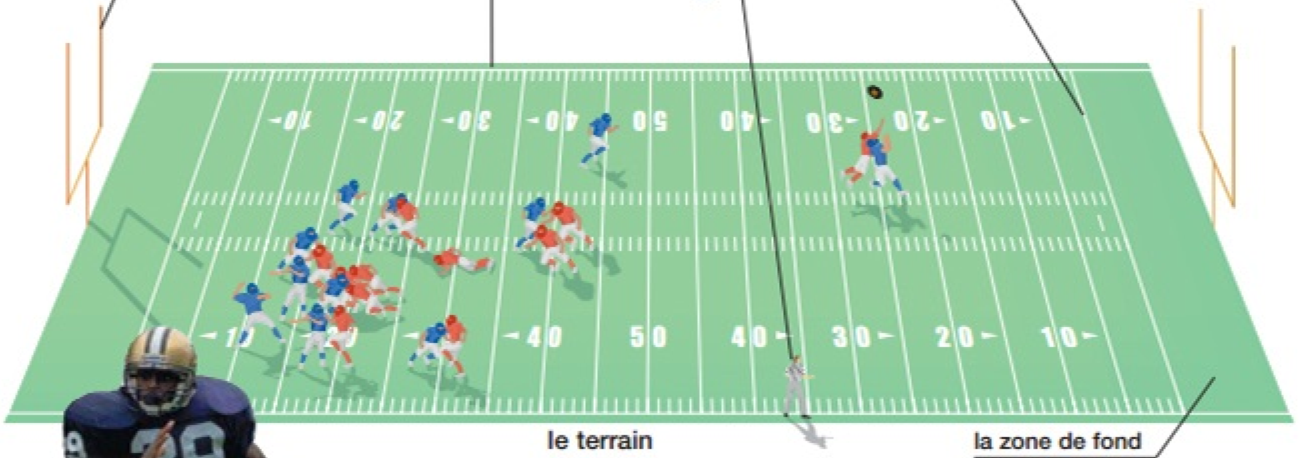

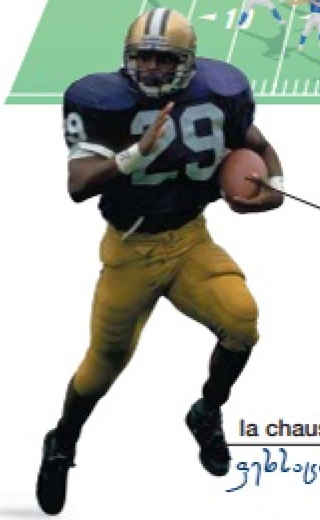

le joueur de football
მოთამაშე

les protections
დამცავები

le casque
ჩაფხუტი

tacler
შებოჭვა

faire une passe
გადაცემა

attraper
დაჭერა

le temps mort დრო-აუტი	l'équipe გუნდი	la défense დაცვა	la majorette გამამხიარულებელი	Où en est le match?
la prise de ballon maladroite მოუხერხებელი ბურთის აღება	l'attaque შეტევა	le score ანგარიში	le but გოლი დამიწება	Qui est-ce qui gagne?

le rugby • რაგბი

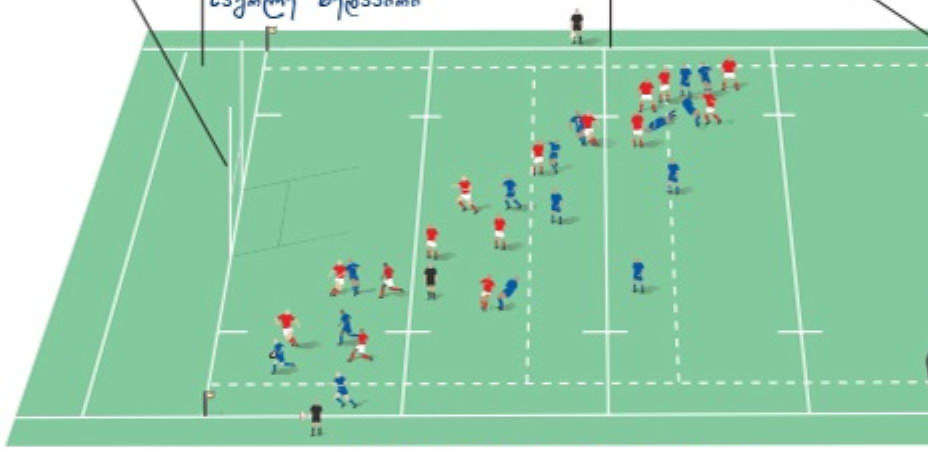

le terrain de rugby | სარაგბო მოედანი

lancer
ტყორცნა : გადაგდება

le ballon
ბურთი

botter
ამოკვრა : ამოცანა

faire une passe
გადაცემა

tacler
შებოჭვა

l'essai
ლელო

la mêlée ouverte | ზედახორა : რაკი

la mêlée | შერკინება

le football • ფ ე ხ ბ უ რ თ ი

le ballon
ბურთი

la tenue
ფორმა

le joueur de foot
ფეხბურთელი

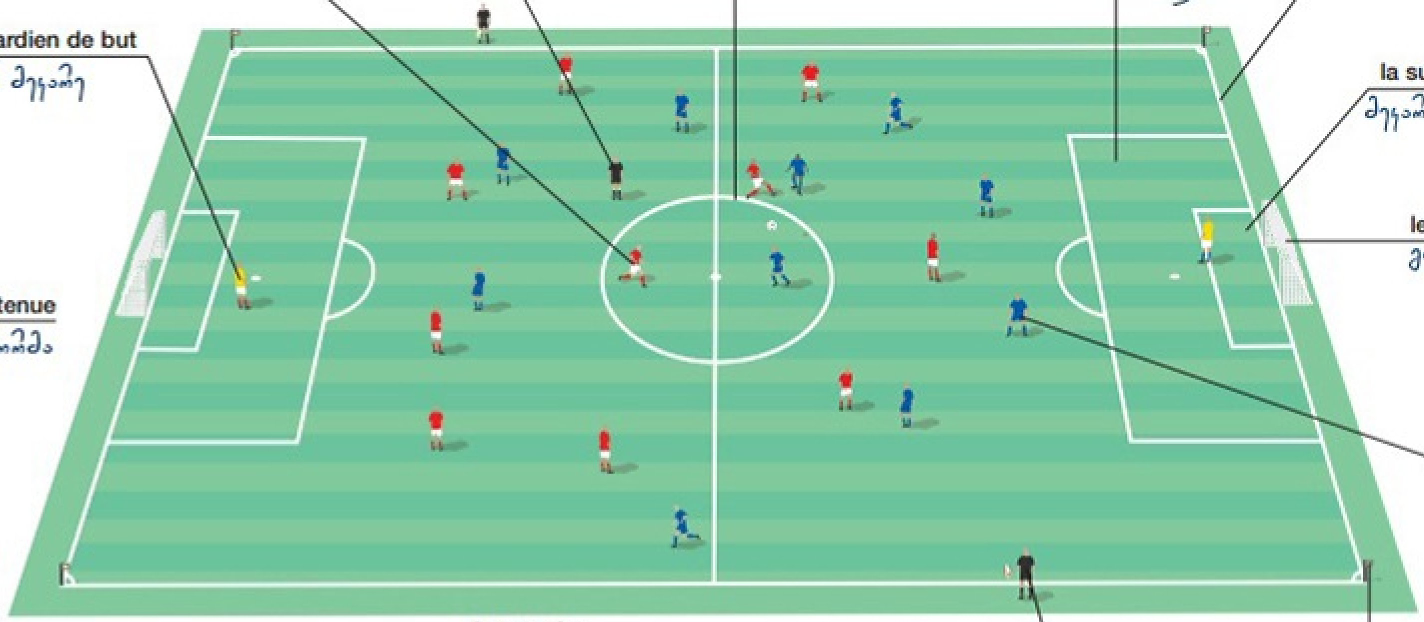

l'avant
თავდამსხმელი

l'arbitre
მსაჯი

le cercle central
ცენტრის წრე

le gardien de but
მეკარე

la surface de réparation
საჯარიმო

la ligne de but
კუთხურის ხაზი

la surface de but
მეკარის საჯარიმო

le but
გოლი

le défenseur
მცველი

le juge de ligne
გვერდითი მსაჯი

le drapeau de coin
კუთხურის ალამი

le terrain
მოედანი

le poteau
ძელი

le filet
ბადე

la barre transversale
ხარიხა
განივი ძელი

le but | გოლი

dribbler
ბურთის წაღება

faire une tête
თავური დარტყმა

le mur
კედელი

le coup franc | თავისუფალი დარტყმა

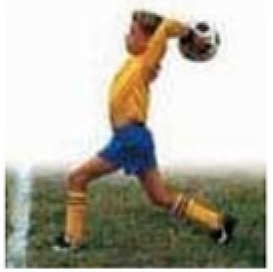

la rentrée en touche
ჩაყრა

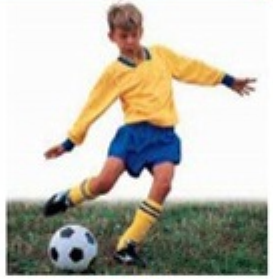

botter
ბ დარტყმა : ჩაწოდება

la chaussure
ბუცი

faire une passe
გადაცემა

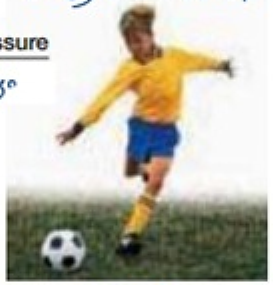

shooter
დარტყმა

sauver
ჩაწერა

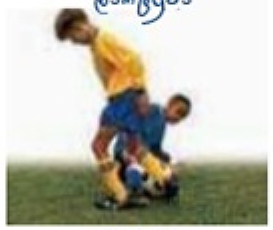

tacler
ჭარდნა

le stade სტადიონი	la faute დაჯარიმება	le carton jaune ყვითელი ბარათი	le championnat ჩემპიონატი	la prolongation დამატებითი
marquer un but გოლის გატანა	le corner კუთხური	l'hors-jeu თამაშგარე	l'égalité ფრე	le remplaçant შემცვლელი
le penalty პენალტი	le carton rouge წითელი ბარათი	l'expulsion გაძევება	la mi-temps ერთი ნახევარი	le remplacement შეცვლა

le hockey • ჰ ო კ ე ი

le hockey sur glace • ყინულის ჰოკეი

LA PATINOIRE
ჰოკეი-არენა

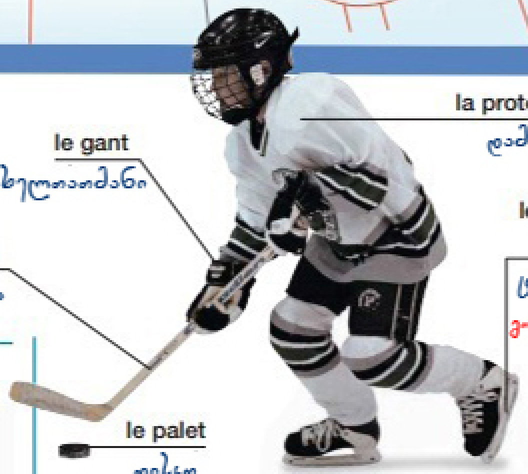

Le hockeyeur
ჰოკეისტი

le hockey • ბალახის ჰოკეი

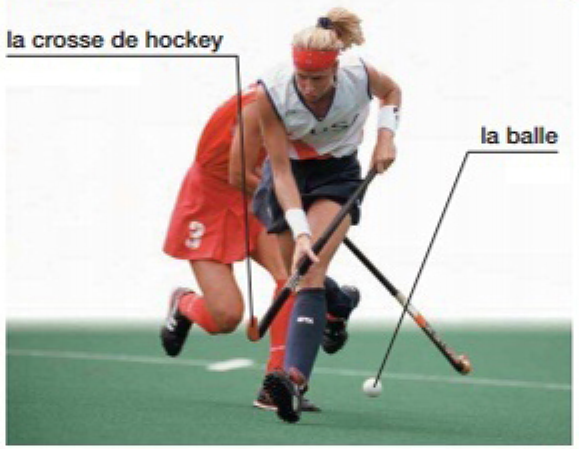

patiner
ციგურაობა : სრიალი

frapper
დარტყმა

le cricket • კ რ ი კ ე ტ ი

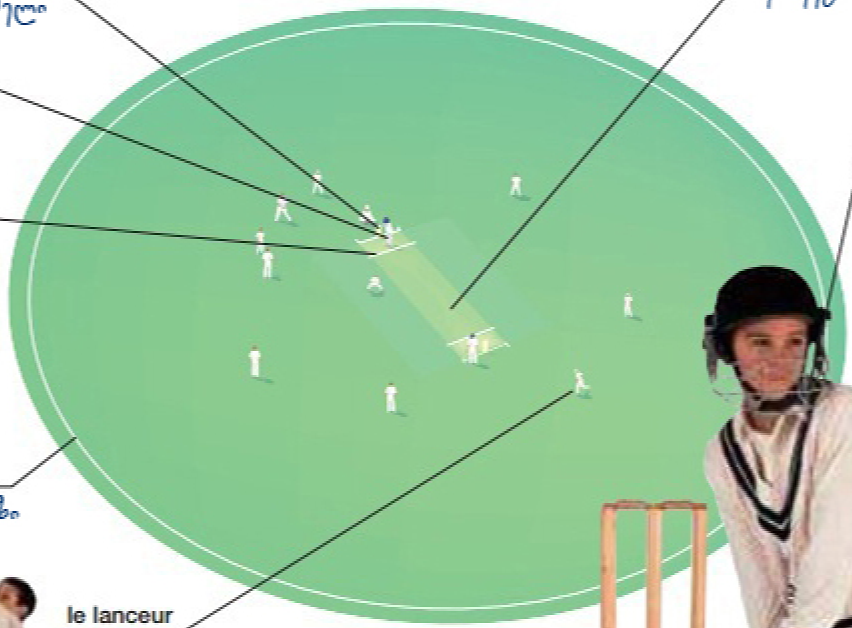

lancer
სროლა : მიწოდება

frapper
დარტყმა : აამორტყმა

le jouer de cricket
მოთამაშე

attraper
დაჭერა

le gardien de but
ბურთის დამჭერი

hors jeu	le tableau de points	l'arbitre
თამაშგარე	ანგარიშის დაფა	მსაჯი

le basket • კალათბურთი

la ligne de touche
გვერდითი ხაზი

l'arbitre
მსაჯი

le cercle central
შუა წრე

la ligne de lancer franc
ტყორცნის ხაზი

la ligne de bout
გადასვლის ხაზი

le terrain
მოედანი

la ligne de centre
ცენტრის ხაზი

la ligne de trois points
სამქულიანი

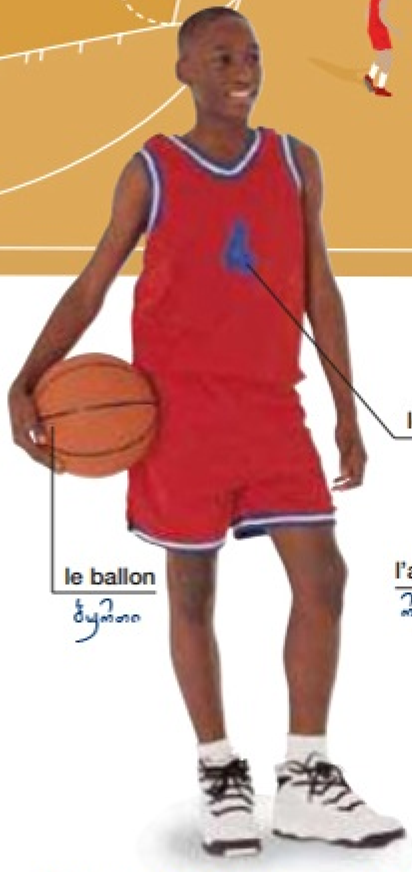

le numéro
ნომერი

le ballon
ბურთი

le joueur de basket | კალათბურთელი

le panneau
დაფა

l'anneau
რგოლი

le filet
ბადე

le panier
კალათი

la passe გადაცემა	la rentrée ბურთის აგდება
la faute ჯარიმა	l'entre-deux სადავო აგდება
le rebond ბურთის ასხლეტა	hors jeu თამაშგარე

les actions • მოქმედებანი

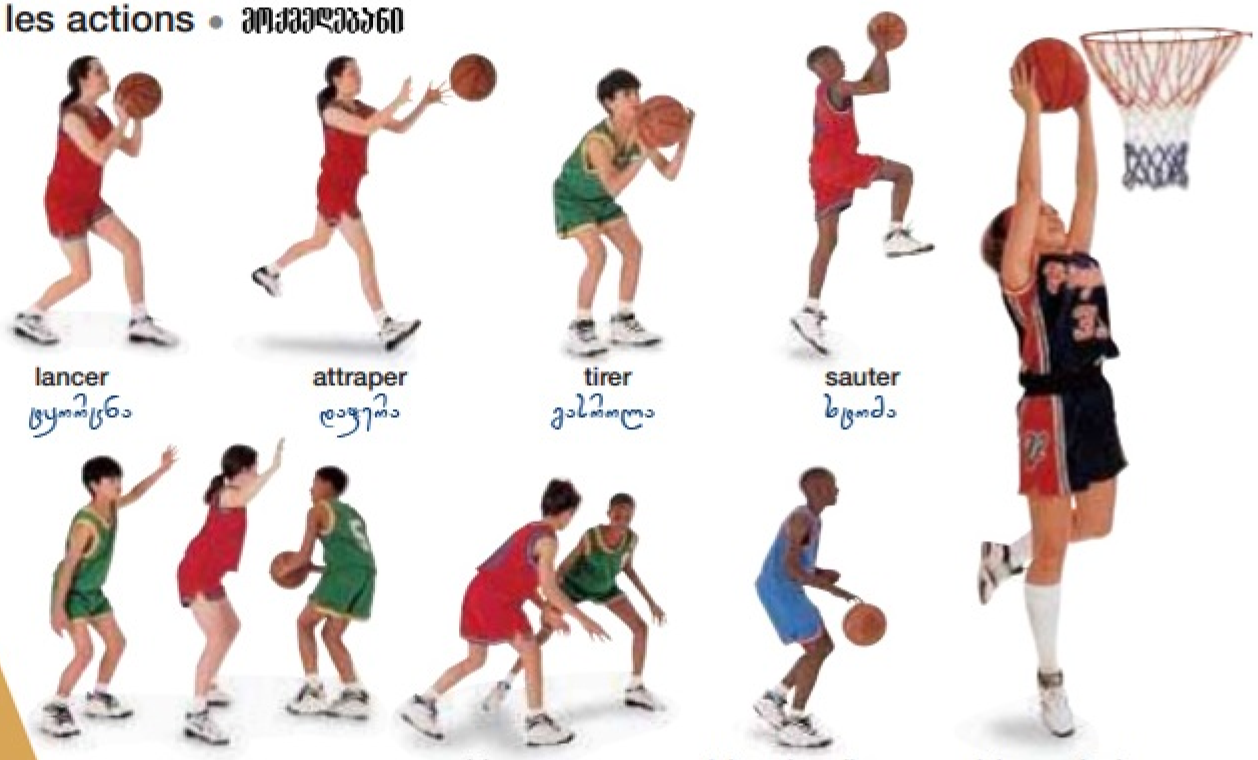

lancer
ტყორცნა

attraper
დაჭერა

tirer
გასროლა

sauter
ხტომა

marquer
აღნიშვნა

bloquer
ბლოკირება

faire rebondir
დრიბლინგი

faire un dunk
ჩაცენდა

le volley • ფრენბურთი

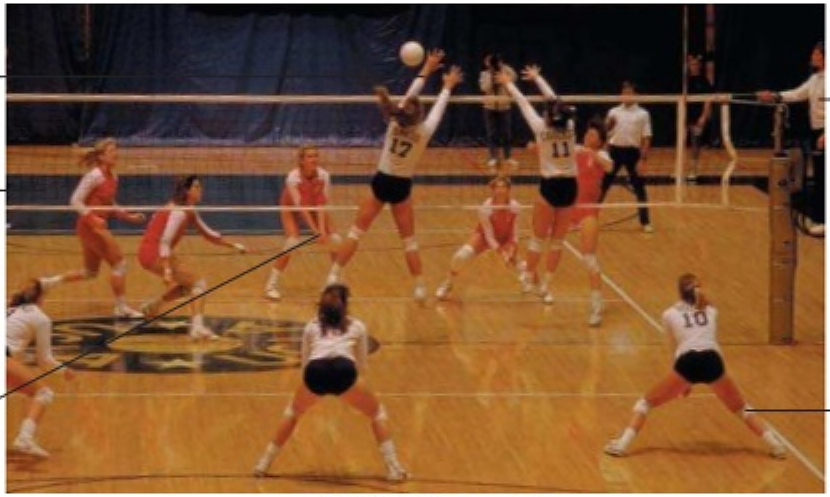

bloquer
ბლოკი

le filet
ბადე

faire une manchette
ამოღება

l'arbitre
მსაჯი

la genouillère
სამუხლე

le terrain | მოედანი

le baseball • ბეისბოლი

le terrain • მოედანი

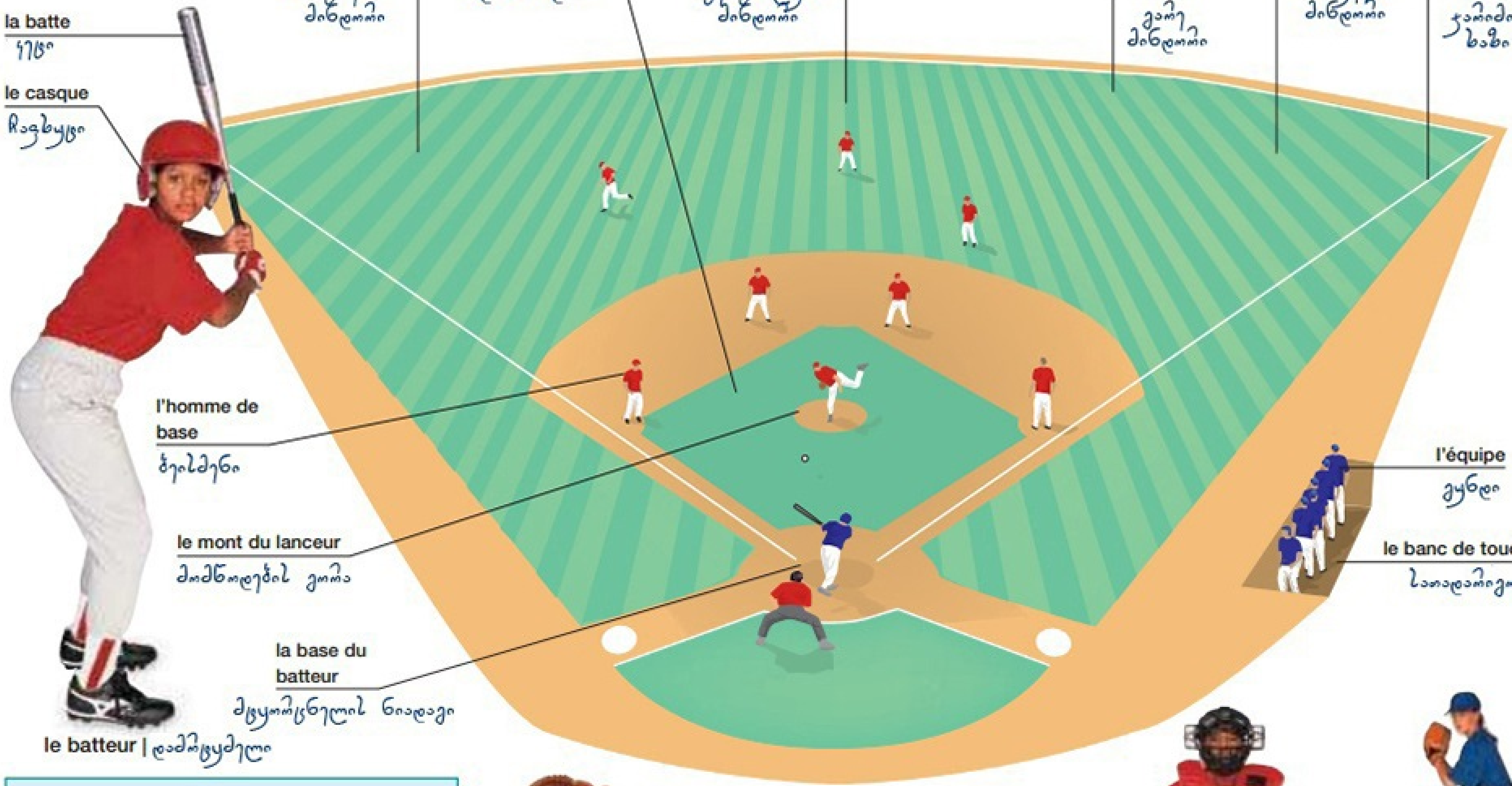

le batteur | დამრტყმელი

le tour de batte
დარტყმის რიგი

sauf
გარეშე

la fausse balle
გაცურებული

le point
წერტილი

hors jeu
თამაშგარე

le coup manqué
უხეირო დარტყმა

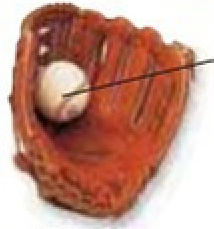

le gant
ხელთათმანი

le masque
ჩაფხუტი

le receveur
მიმღები : დამჭერი

le lanceur
მომწოდებელი : მსროლელი

les actions • მოქმედებები

jouer | თამაში

le tennis • ჩოგბურთი

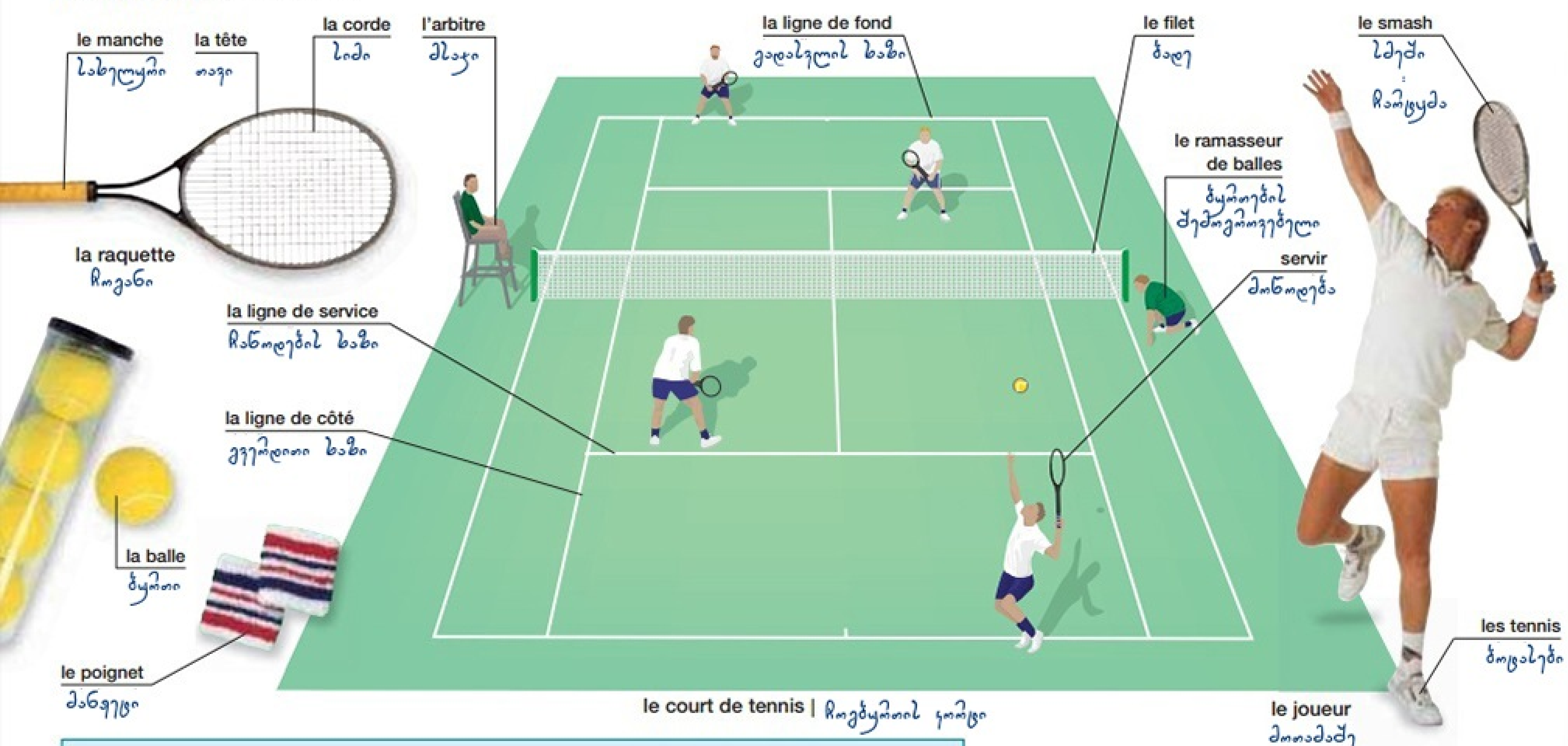

le court de tennis | ჩოგბურთის კორტი

le simple ცალ-ცალი	le set სეტი	l'égalité თანაბარი	la faute არასწორად მიწოდება	le slice აცდენა	l'effet ჩაჭრება
le double ორმაგი	le match შეხვედრა	l'avantage უპირატესობა	l'as ქულა	l'échange აქეთ-იქით	le juge de ligne გვერდითი მსაჯი
le jeu თამაში	le tiebreak თაი-ბრეიკი	zéro ნული	l'amorti ბადესთან მსუბუქად ჩაგდებული	net! ბადე მეორე მიწოდება	le championnat ჩემპიონატი

0 **-love** 1 **-15** 2 **-30** 3 **-40** 4 **-game**

les coups • დარტყმები

le service
მიწოდება

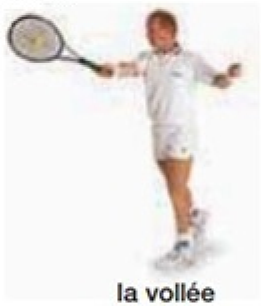
la vollée
გასროლილი ბურთის დაჭერა

le retour
უკან მიცემა

le lob
მაღლა ასროლა

le coup droit
მარჯვნივ ჩარტყმა

le revers
მარცხნიდან დარტყმა

les jeux de raquette • საჩოგნო თამაშობანი

le badminton
ბადმინტონი

le tennis de table
მაგიდის ჩოგბურთი

le squash
სკვოში

le racquetball
ჩოგანბურთი

le golf • გოლფი

le joueur de golf | გოლფის მოთამაშე

le pavillon | პავილიონი

l'équipement • მოწყობილობა

les actions • მოქმედებანი

partir du tee
ნიშნიდან გაქნევა

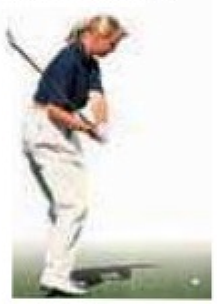

driver
ჯოკეირობა

putter
ცურონცნა

cocher
ნიშნის დაბმა

les clubs de golf • გოლფის კლუბები

le bois
მერქანი

le putter
მცურონცნელი

le fer
რკინა

la cale
სოლისებრი

le par პარი	le over par ოვერპარი	le handicap ფორა	le caddie მზიდველი	le swing en arrière უკნიდან მოქნევა	le coup დარტყმა
le under par ანდერპარი	le trou en un ხვრელი ერთში	le tournoi ტურნირი	les spectateurs მაყურებლები	le swing d'essai საცდელი მოქნევა	la ligne de jeu სათამაშო ხაზი

Driver - ჯოკეი

l'athlétisme • მძლეოსნობა

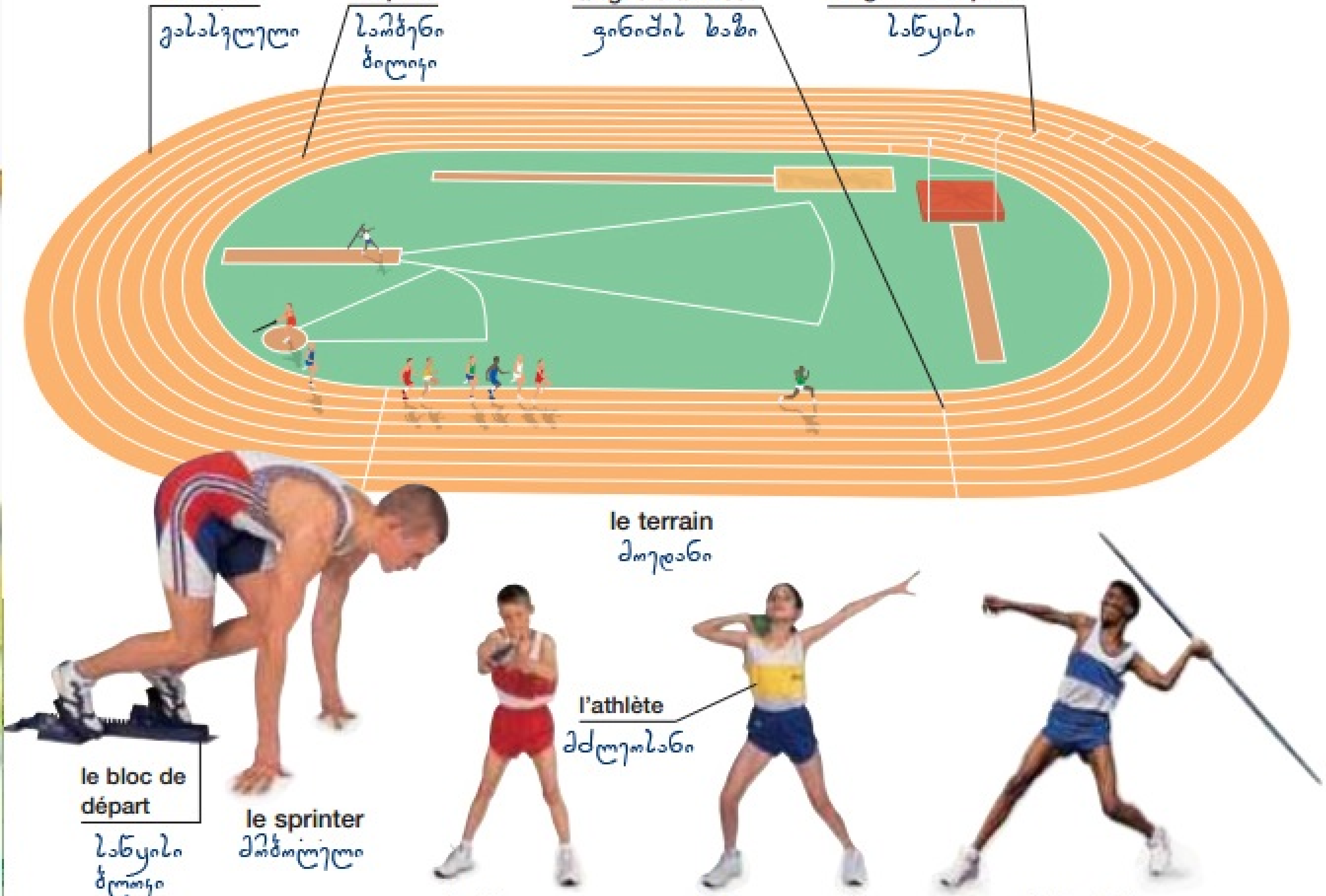

la course რბოლა	le record რეკორდი	le photo-finish ფოტოფინიში	le saut à la perche ჭოკით ხტომა
le temps დრო	battre un record გადაარეკორდება	le marathon მარათონი	le record personnel პირადი რეკორდი

le chronomètre
წამზომი

la gymnastique • ტანვარჯიში

la barre fixe თარაზული ძელი	le cheval d'arçons ტანვარჯიშის ცხენი	les anneaux რგოლები	les médailles მედლები	l'argent ვერცხლი
les barres parallèles განივი 2 ძელი	les barres asymétriques ასიმეტრიული ძელები	le podium პოდიუმი	l'or ოქრო	le bronze ბრინჯაო

les sports de combat • საბრძოლო სახეობები

le taekwondo
ტეკ-ვონ-დო

le karaté
კარატე

le judo
ძიუდო

l'aïkido
აიკიდო

le kendo
იაპონური კენდო

le kung-fu
კუნ-ფუ

la boxe thaïlandaise
ტაი-ბოქსინგი

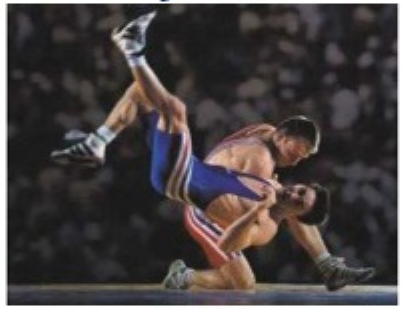
la lutte
ჭიდაობა

la boxe
ბოქსი

les actions • მოქმედებანი

la chute
დავარდნა

la prise
ჭერა

la projection
გადაგდება

l'immobilisation
უძრავ მდგომარეობაში მოყვანა

le coup de pied
ფეხის დარტყმა

le coup de poing
მუშტის კვრა

le coup
დარტყმა

le saut
ხტომა

le blocage
ბლოკი

le coup
დარტყმა

le ring რინგი	le round რაუნდი	le poing მუშტი	la ceinture noire შავი ქამარი	la capoeira კაპოეირა*
les gants de boxe ბოქსის თათმანები	le combat ბრძოლა	le knock-out ნოკაუტი	l'autodéfense თავდაცვა	le sumo სუმო
le protège-dents კაპა	l'entraînement საწვრთნელი ბრძოლა	le punching-bag სავარჯიშო ტომარა	les arts martiaux საბრძოლო ხელოვნება	le taï chi ცაი-ცი

* ბრაზილიელი ზანგების ცეკვა

la natation • ცურვა

l'équipement • მოწყობილობა

la brassière
აფრი

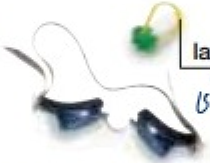
la pince pour le nez
ცხვირის მომჭერი

les lunettes protectrices
დამცავი სათვალე

la planche
ფიცარ-დაფა

le maillot de bain
საცურაო კოსტიუმი

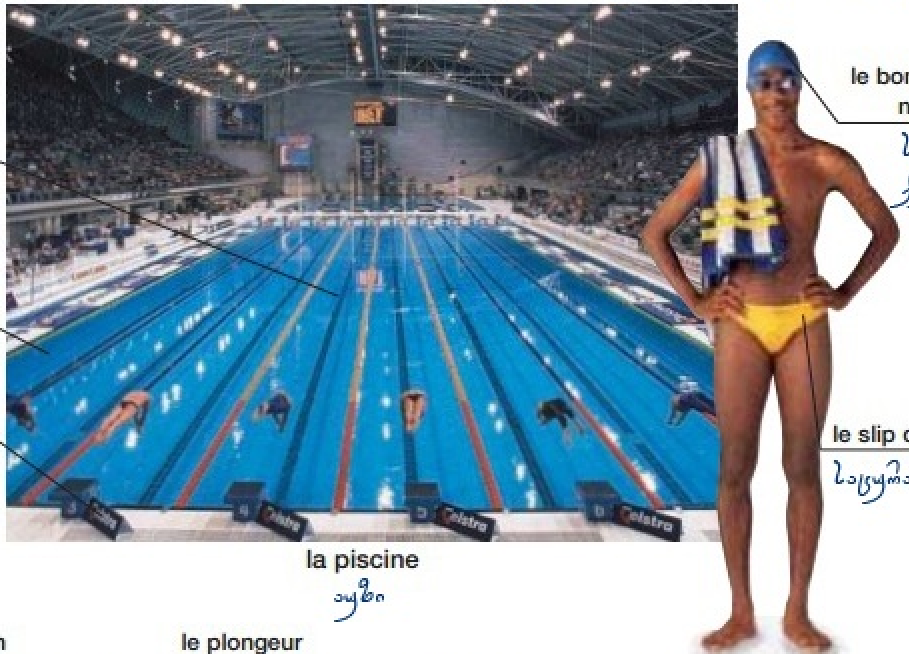

la piscine
აუზი

le nageur | მოცურავე

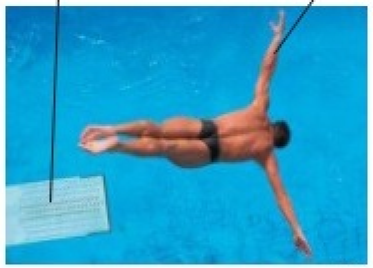

plonger | ყვინთვა : ხტომა

nager | ცურვა

le tour | ბრუნვა

les styles • სახეობები

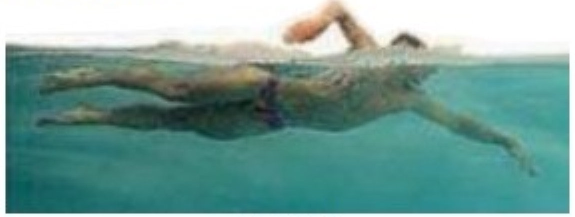
le crawl
მკლავცური
:
კროლი

la brasse
ბაყაყური : ბრასი

le dos crawlé | ზურგზე ცურვა

le papillon | პეპლისებრი

la plongée • ყვინთვა

le plongeon ყვინთვა	nager sur place ადგილზე ცურვა	les casiers კარადები	le water-polo წყალბურთი	le petit bassin პატარა აუზი	la crampe კრუნჩხვა
le plongeon de haut vol სიმაღლიდან ხტომა	le départ plongé სტარტი	le maître nageur მაშველი	le grand bassin დიდი აუზი	la nage synchronisée სინქრონული ცურვა	se noyer ჩაძირვა

la voile • აფრებით ცურვა

le compas
კომპასი

l'ancre
ღუზა

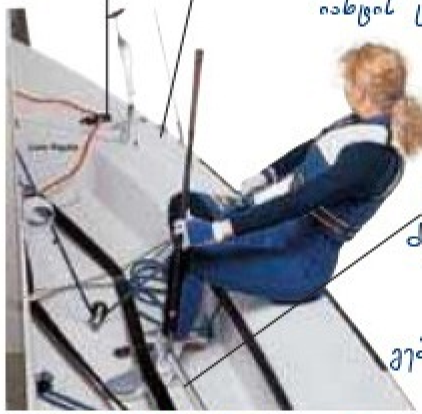

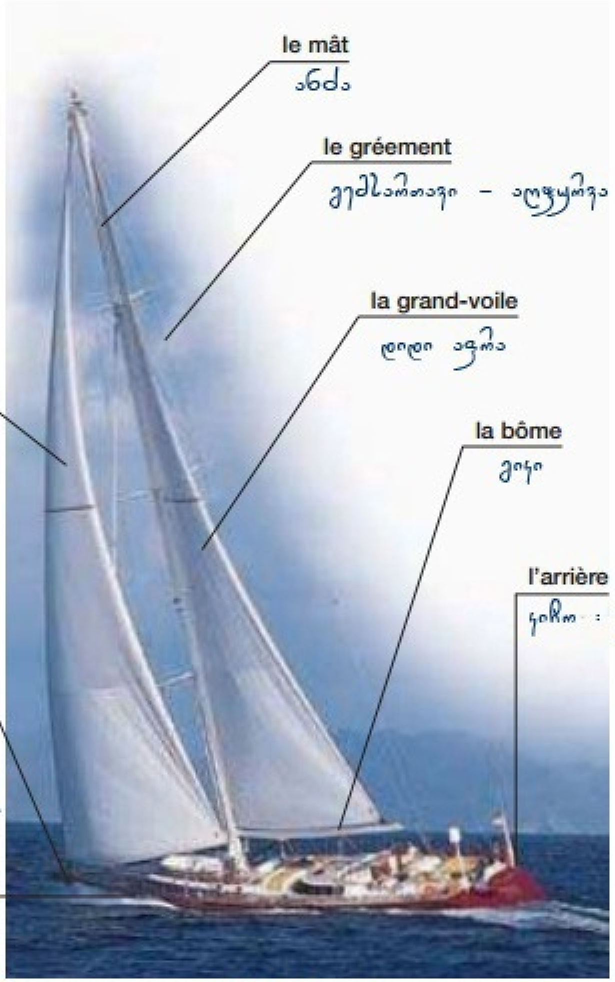

le mât
ანძა

le gréement
გემსართავი – აღჭურვა

la grand-voile
დიდი აფრა

la voile d'avant
წინა აფრა

la bôme
გიკი

le taquet
საკავი : ბოლო

le pont de côté
მკვერდბანი

l'avant
იახტის ცხვირი

l'arrière
კიჩო : კუდი

la barre
ძელი : განივა

la coque
გემის კორპუსი
ნაჭუჭი

naviguer | მართვა : ნავიგაცია

le yacht | იახტა

la sécurité • უსაფრთხოება

la fusée éclairante
მანათობელი მაშხალა

la bouée de sauvetage
სამაშველო რგოლი

le gilet de sauvetage
სამაშველო ჟილეტი

le radeau de sauvetage
სამაშველო ტივი

les sports aquatiques • წყლის სპორტი

le rameur
მენიჩბე

la rame
ნიჩაბი

ramer | ნიჩბოსნობა

le kayak
ბაიდარის კორპუსი

la pagaie
ნიჩაბი : ხოფი

le canoë
ბაიდარა

la voile
აფრა

le planchiste
მოსრიალე : ქარმფრენელი

la planche
ფიცარი-დაფა

la bride
სადავე

la planche à voile | სასრიალო დაფა

la planche
დაფა

le surf
ტალღებზე სრიალი

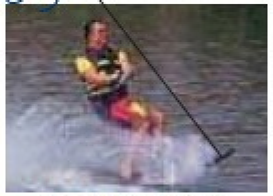

le ski
თხილამური

le ski nautique
წყლის თხილამურები

le motonautisme
მოტონავიგაცია

le rafting
ჯომარდობა

le jet-ski
წყალმავალი-წყალმავლობა

le skieur nautique წყლის მოთხილამურე	l'équipage ეკიპაჟი	le vent ქარი	l'écume ქაფი	l'écoute საორცხი	la dérive ქარით/დინებით წაღება
le surfeur ტალღებზე მოსრიალე	louvoyer ლავირება გაძრომა-გამოძრომა	la vague ტალღა	les rapides სიჩქარეები	le gouvernail საჭე	chavirer გადაყირავება გადაბრუნება

l'équitation • ცხენოსნობა

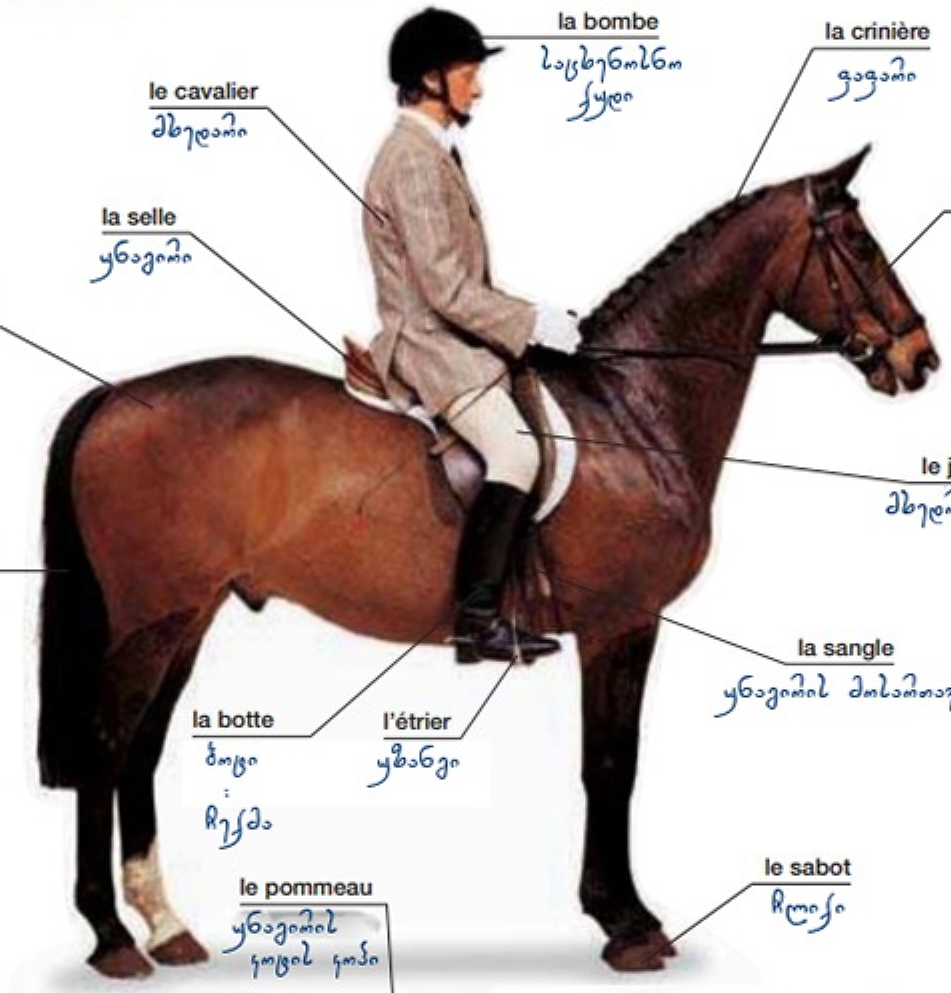

le fer à cheval
ნალი

la selle de femme
ქალის უნაგირი ამაზონური

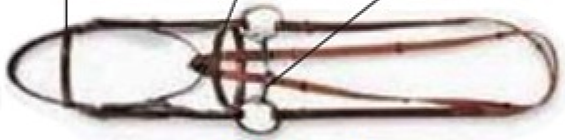

la bride | აღვირი

la cravache | მათრახი

les courses • კ უ რ ს ე ბ ი

la course de chevaux
დოღი

le steeple
დაბრკოლებიანი დოღი

la course de trot
ჩორთით დოღი

le rodéo
კოვბოების შეჯიბრება

le jumping
ხტომა

la course attelée
ეტლით რბოლა

la randonnée
ხეტიალი

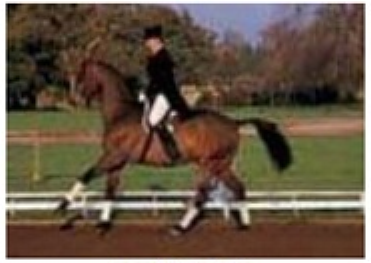

le dressage
წვრთნა

le polo
ცხენბურთი

le pas
სიარული

le petit galop
მსუბუქი ნავარდი

le saut
ხტომა

le licou
აღვირის მოჩვევა

l'enclos
ბაკი

la course de plat
ბარის კურსი

le trot
ჩორთი

le galop
ნავარდი

le valet d'écurie
მეჯინიბე

l'écurie
თავლა
საჯინიბო

l'arène
არენა

le champs de courses
სადოღე სტადიონი

la pêche • თევზაობა

le plomb | ტყვია

l'hameçon
ნემსკავი

l'amorce | სატყუარა

le flotteur
ლივლივა : ტივტივა

la mouche
ბუზი

l'épuisette
მოსასხმელი ბადე
თევზისა და ფრინველსაჭერი

l'appât
საკვები
მისატყუებელი

la boîte d'équipement

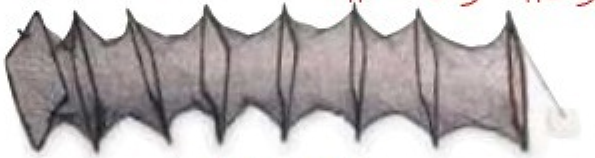
la bourriche
გადასატანი კალათი

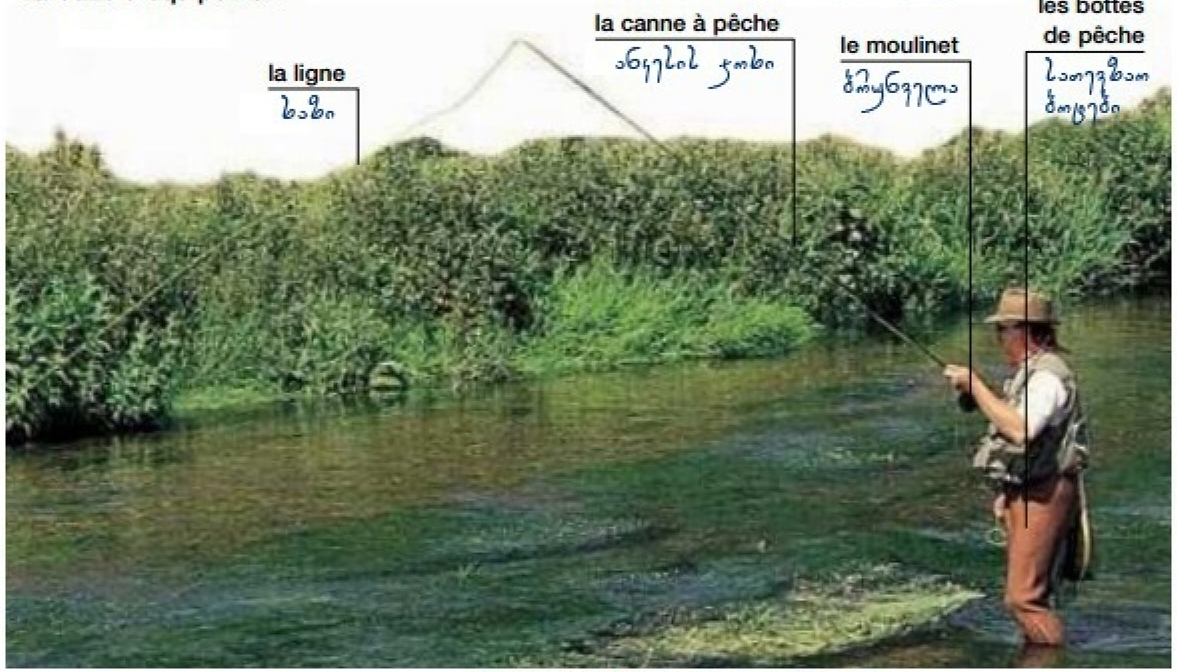

le pêcheur | მეთევზე – მებადური

les genres de pêche • თევზაობის ტიპები

la pêche en eau douce
მტკნარ წყალში თევზაობა

la pêche à la mouche
სროლით თევზაობა

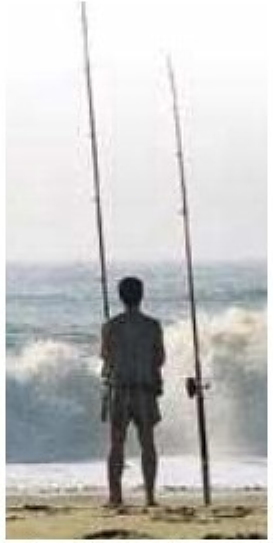
la pêche au lancer en mer
ზღვაში სროლა

la pêche sportive
სპორტული თევზაობა

la pêche hauturière
ღრმა წყალში თევზაობა

les activités • მოქმედებანი

lancer
სროლა

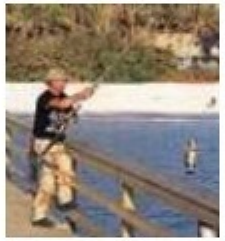
attraper
დაჭერა

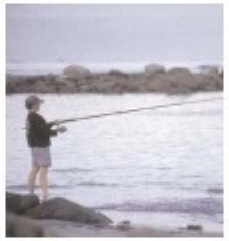
ramener
მოზიდვა

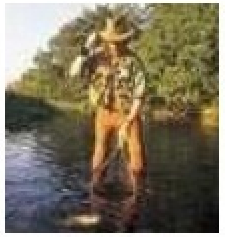
prendre au filet
ბადეში მოთავსება

lâcher
გაშვება

amorcer სატყუარის წამოცმა	le matériel de pêche მოწყობილობანი	l'imperméable საწვიმარი	le permis de pêche სათევზაო ნებართვა	le panier de pêche სათევზაო კალათი
mordre ანკესზე წამოგება	le tambour ძუის ლილვი	la perche ლატანი	la pêche maritime საზღვაო თევზაობა	la pêche sous-marine წყალქვეშ თევზაობა

le ski • თხილამურებით სრიალი

les épreuves • შეჯიბრებანი

la descente
დაშვება

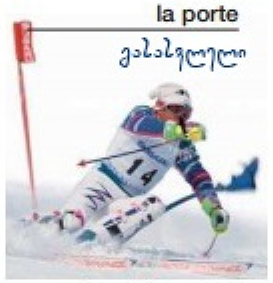

le slalom
სლალომი

le saut
ხტომა

le ski de randonnée
თხილამურებით ხეტიალი

les sports d'hiver • ზამთრის სპორტი

l'escalade en glace
ყინულზე ცოცვა

le patinage
ციგურაობა

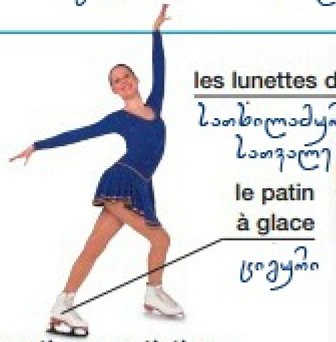

le patinage artistique
ფიგურული სრიალი

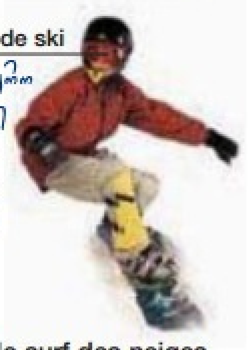

le surf des neiges
სნოუბორდინგი

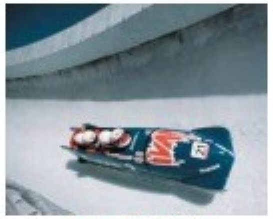
le bobsleigh
სპეცმარხილით დაშვება

la luge
სპორტული ციგა

l'autoneige
თოვლმავალი

la luge
მარხილი

le ski alpin სამთო სრიალი	le traîneau à chiens ძაღლების მარხილი
le slalom géant გიგანტური სლალომი	le patinage de vitesse ჩქაროსნული სრიალი
hors piste ტრასის გარეთ	le biathlon ბიათლონი*
le curling კერლინგი	l'avalanche ზვავი : შვავი

* თხილამურობა & შაშხანა

les autres sports • სხვა სახეობები

le planeur
პლანერი
მოლივლივე

le vol plané
ლივლივით ფრენა

le deltaplane
დელტაპლანი

le deltaplane
დელტაპლანი

la corde
თოკი : ბაწარი
ბაგირი : საბელი

l'escalade
ცოცვა

le parachute
პარაშუტი

le parachutisme
პარაშუტირება

le parapente
პარაპლანი

le saut en chute libre
თავისუფალი ხტომა

le rappel
თოკზე დაშვება

le saut à l'élastique
თოკით სიმაღლიდან ხტომა

le rallye
რალი

le coureur automobile
ავტომრბოლელი

la course automobile
ავტო–რბოლა

le motocross
მოტოშეჯიბრი

la course de moto
მოტორბოლა

la planche à roulettes
სკეიტბორდი

la planche à roulettes
სკეიტბორდინგი

le patin à roulettes
გორგოლაჭები

le patinage à roulettes
გორგოლაჭებით სრიალი

la crosse
სვეროხი

le lacrosse
ჯოხოსნობა

le masque
ნიღაბი

le fleuret
დაშნა

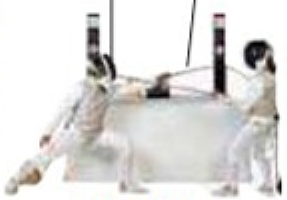

l'escrime
ფარიკაობა

la quille
კეგლი

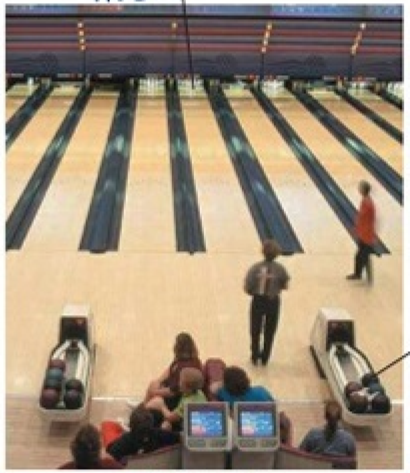

la boule de bowling
ბოულინგის ბურთი

le bowling
ბოულინგი

l'arc
მშვილდი

la flèche
ისარი

le carquois
კაპარჭი : საისრე

le tir à l'arcx
მშვილდოსნობა

la cible
მიზანი

le tir à cible
მიზანში სროლა

le billard américain
პატარა ბილიარდი

le billard
ბილიარდი

le conditionnement physique • ფ ი ტ ნ ე ს ი

le vélo d'entraînement
სავარჯიშო ველოსიპედი

l'appareil de gym
ტრენაჟორი

le banc
სადგამი

les poids
გირები სიმძიმეები

la barre
ძელაკი

le gymnase
დარბაზი

la machine à ramer
დასაბჯენი ტრენაჟორი

la tapis roulant
სარბენი ბილიკი

la machine de randonnée
საძუნძულო ბილიკი

l'entraîneuse individuelle
პირადი მწვრთნელი

l'escalier d'entraînement
კიბისებრი ტრენაჟორი

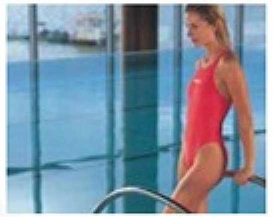

la piscine
აუზი

le sauna
საუნა

les exercices • ვარჯიშის ტიპები

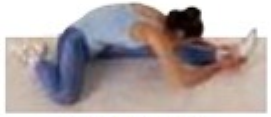

l'étirement
გაჭიმვა

la fente en avant
წინ წაწევა

le collant
მომდგარი სპორტული

la traction
მოწევა

la flexion de jambes
მოდრეკა

le redressement assis
გამართვა

l'haltère
ჰანტელი

l'exercise pour les biceps
– ჰოლის ბიცეფსის ვარჯიში

la traction pour les jambes
ფეხების აწევ-დაწევა : ჰოლის

l'exercice pour la poitrine
მკერდის ვარჯიში

les baskets
ბოტასები

la barre à poids
სიმძიმის ძელაკი

l'entraînement poids et haltères
სიმძიმეებით და გირებით წვრთნა

le maillot
ფორმა

le jogging
ძუნძული

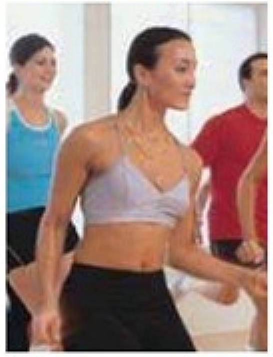

l'aérobic
აერობიკა

s'entraîner თვითწვრთნა	jogger sur place ადგილზე ძუნძული	étendre გაწელვა	les exercices Pilates პილატესის ვარჯიშები	l'entraînement en circuit წრიულ-ვექტორული წვრთნები
s'échauffer გახურება	fléchir მოდუნება გაჭიმვა	tirer ძელზე აზიდვა	l'aéroboxe აერობოქსინგი	le saut à la corde ბაგირით ხტომა

LE TEMPS LIBRE

თავისუფალი დრო

le théâtre • თეატრი

la scène | სცენა

Les places
ადგილები

la distribution შემსრულებლის შემადგენლობა	le texte ტექსტი	la première პრემიერა
l'acteur მსახიობი	la toile de fond უკანა დეკორაცია	l'entracte ანტრაქტი
l'actrice მსახიობი	le metteur en scène დამდგმელი რეჟისორი	le programme პროგრამა
la pièce de théâtre პიესა	le metteur en scène პროდიუსერი	la fosse d'orchestre ორკესტრის ორმო

le concert
კონცერტი

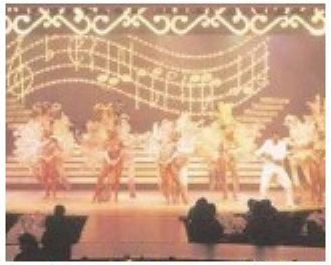

la comédie musicale
მიუზიკლი

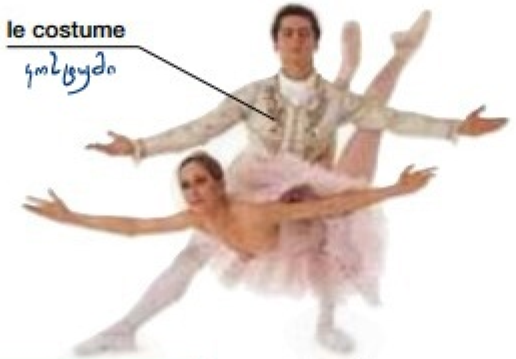

le ballet
ბალეტი

le placeur კაპელდინერი	la bande sonore საუნდტრეკი
la musique classique კლასიკური მუსიკა	applaudir ტაშისკვრა
la partition პარტიტურა	le bis გამეორება

Ça commence à quelle heure?

Je voudrais deux billets pour la représentation de ce soir.

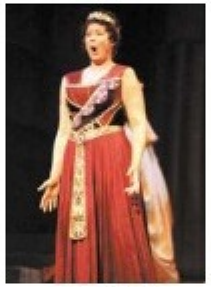

l'opéra

le cinéma • კინო

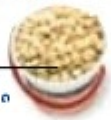

la salle de cinéma
კინოთეატრი

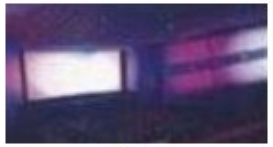

l'écran
ეკრანი

la comédie კომედია	la comédie romantique რომანი
le thriller თრილერი	le film de science-fiction კინოფანტასტიკა
le film d'horreur მძაფრსიუჟეტიანი	le film d'aventures სათავგადასავლო
le western ვესტერნი	le film d'animation ანიმაციური

l'orchestre • ორკესტრი

les cordes • სიმები

le piano |

la notation | ნოტაცია

l'ouverture გაღება შესავალი	la sonate სონატა	le silence სიჩუმე-პაუზა	le dièse დიეზი	le bécarre ბეკარი	la gamme გამა
la symphonie სიმფონია	les instruments საკრავები	le ton ტონი ხმა	le bémol ბემოლი	la barre de **mesure** ძელაკი	la baguette დირიჟორის ჯოხი

les bois • ხის სასულე ინსტრუმენტები

la percussion • დარტყმა - დასარტყამი ინსტრუმენტები

la timbale
დაფ-დაფი

le gong
გონგი

les bongos
დიპლიპიტოსები

la caisse claire
დოლისები

les cymbales
წინწილა
ლითონის თეფშები

le tambour
დოლი

le vibraphone
ვიბრაფონი

le triangle
სამკუთხა

les maracas
ჩოგნებისები

les cuivres • სპილენძის ინსტრუმენტები

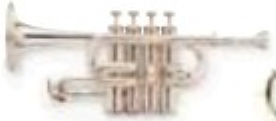

la trompette
ბუკი : საყვირი

le trombone
ტრომბონი

le cor
ფრანგული რქა : ბუკი

le tuba
ტუბა

le concert • კონცერტი

Le concert de rock
როკ-კონცერტი

les instruments • ინსტრუმენტები

la basse
ბასგიტარა

le piano électronique
ელექტროპიანინო

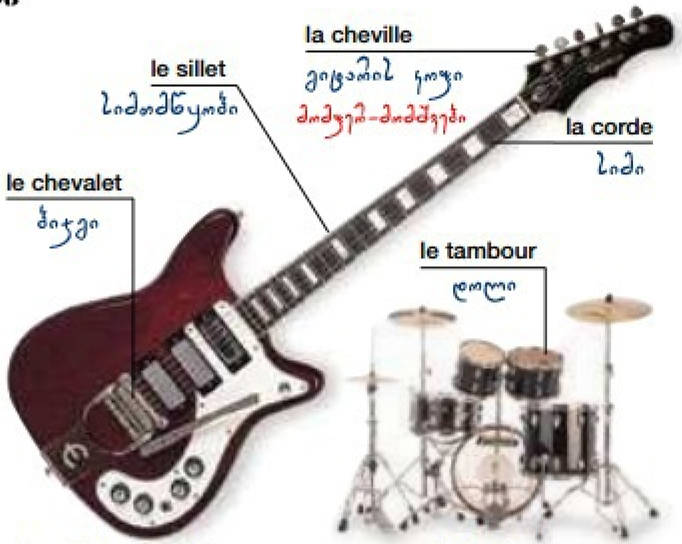

la guitare électrique
ელექტროგიტარა

la batterie
ბარაბანი : დოლის დაფები

les styles de musique • მუსიკის ჟანრები

le jazz
ჯაზი

le blues
ბლუზი

la musique punk
პანკ-მუსიკა

la musique folk
ხალხური მუსიკა

la pop
პოპი

la dance
ცეკვა

le rap
რეპი

la heavy métal
მძიმე მეტალი

la musique classique
კლასიკური მუსიკა

la chanson	les paroles	la mélodie	le beat	le reggae	la country	le projecteur
სიმღერა	ლირიკა	მელოდია	დარტყმა	რეგი	ქანთრი	პროჟექტორი

le tourisme • ტურიზმი

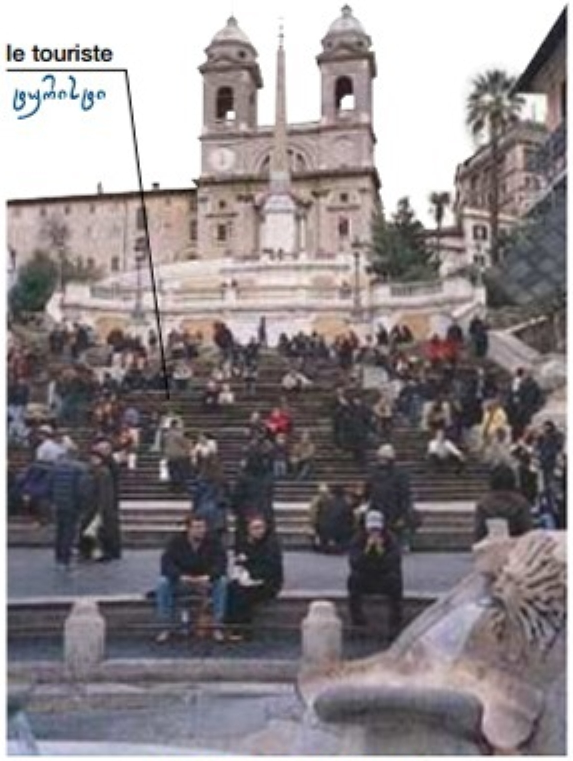

le touriste
ტურისტი

l'attraction touristique
ტურისტული ატრაქციონი

l'itinéraire
მარშრუტი

à impériale
იმპერიალი
ავტობუსის მეორე სართული

le bus touristique | ტურისტული ავტობუსი

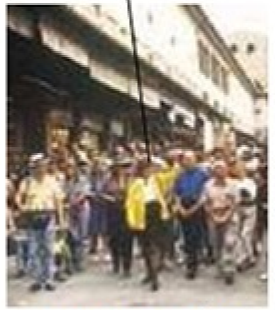

la guide
მეგზური

la visite guidée
მეგზურ-ტური

la statuette
ქანდაკება

les souvenirs
სუვენირები

ouvert ღია	le guide მეგზური	le caméscope კამერა	à gauche მარცხნივ	Où est...?
fermé დაკეტილი	la pellicule ფოტო-კინოფირი	l'appareil photo ფოტოაპარატი	à droite მარჯვნივ	Je me suis perdu.
le prix d'entrée შესასვლელი თანხა	les piles ბატარეები	les directions მიმართულებები	tout droit წინ	Pour aller à..., s'il vous plaît?

les attractions • ატრაქციონები

le tableau
ნახატი

l'objet exposé
გამოფენილი ნივთი

le musée d'art
ხელოვნების მუზეუმი

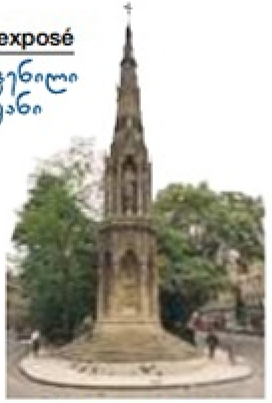

le monument
ძეგლი

l'exposition
გამოფენა

le musée
მუზეუმი

la ruine célèbre
ცნობილი ნანგრევები

le monument historique
ისტორიული ძეგლი

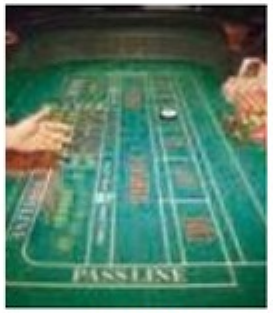

le casino
კაზინო

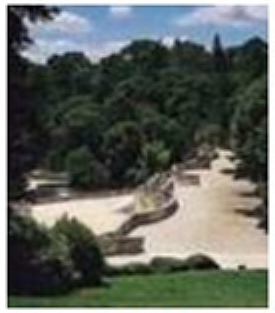

le parc
პარკი

le parc national
ეროვნული პარკი

l'information • ცნობარი

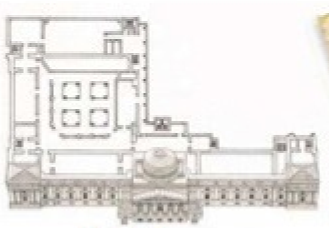

le plan
სართულის გეგმა

le plan
რუკა

les heures
საათები

l'horaire
განრიგი

l'information touristique
ტურისტული ცნობარი

les activités de plein air • ღია ჰაერზე აქტივობა

le sentier
ბილიკი სასეირნო

le cadran solaire
მზის საათი

le café
კაფე

le parc | პარკი

la pelouse
მდელოში გაზონი

le banc
სკამი

les jardins à la française
ფრანგული ბაღი

les montagnes russes
რუსული მთები

la foire
"ბაზარი"
გართობების მოედანი

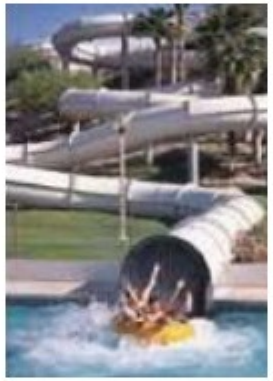

le parc d'attractions
ატრაქციონების პარკი

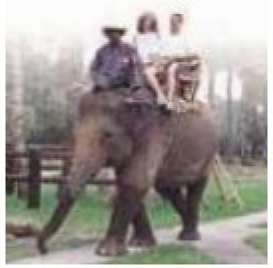

la réserve
ნაკრძალი

le zoo
ზოოპარკი

les activités • მოქმედებები

le vélo
ველოსიპედით სიარული

le jogging
ძუნძული

la planche à roulette
სკეიტბორდინგი

le roller
გორგოლაჭებით სიარული

la piste cavalière
საცხენოსნო ბილიკი

l'observation des oiseaux
ფრინველებზე დაკვირვება

l'équitation
ცხენოსნობა

la randonnée
გასეირნება

le panier à pique-nique
პიკნიკის კალათი

le pique-nique
პიკ-ნიკი

le terrain de jeux • სათამაშო მოედანი

le bac à sable
ქვიშის ბაკი

la pataugeoire
სატყუმპალო

la balançoire
საქანელა

la bascule | სარწეველა

le toboggan
სასრიალო – "მარხილი"

la cage à poules
ქათმების გალია –საძრომი

la plage • სანაპირო

l'hôtel — სასტუმრო

le parasol — მზის ქოლგა

la cabine de plage — სანაპირო ქოხი

le sable — ქვიშა

la vague — ტალღა

la mer — ზღვა

le sac de plage — პლაჟის ჩანთა

le bikini — ბიკინი

prendre un bain de soleil | მზის აბაზანის მიღება

le maître nageur
მაშველი

la tour de surveillance
სამაშველო კოშკი

le pare-vent
ქარდამცავი

la promenade
გასეირნება

le transat
შეზლონგისებრი

les lunettes de soleil
მზის სათვალე

le chapeau de plage
პლაჟის ქუდი

la lotion solaire
მზის ლოსიონი

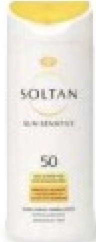

l'écran total
მზისგან დამცავი

le ballon de plage
პლაჟის ბურთი

la bouée
ცივცივა

la serviette de plage
პლაჟის პირსახოცი

le maillot de bain
საცურაო ფორმა

la pelle
აქანდაზი

le seau
სათლი

le château de sable
ქვის კოშკი

le coquillage
ნიჟარა

le camping • ბანაკი - კემპინგი

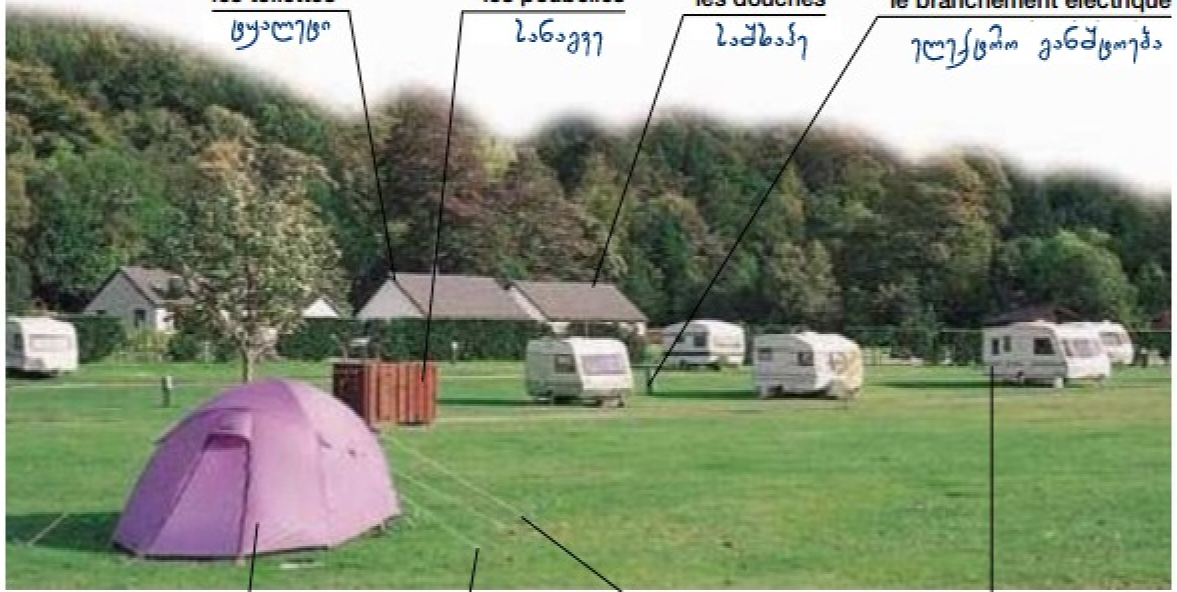

le terrain de camping
დასაბანაკებელი

camper დაბანაკება	l'emplacement 1. ადგილი 2.დაყენება	le banc à pique-nique პიკნიკის სკამი	le charbon de bois ხის ნახშირი
le bureau du chef ხელმძღვანელის ოფისი	monter une tente კარვის გაწყობა	le hamac ჰამაკი	l'allume-feu მექანიკური კვარი
les emplacements libres თავისუფალი ადგილები	le mât კარვის ბჯენილი	le camping-car ბანაკის მანქანა	allumer un feu ცეცხლის ანთება
complet სრული	le lit de camp ბანაკის საწოლი	la remorque მისაბმელი ბუქსირი	le feu de camp ბანაკის ცეცხლი

la tente
კარავი

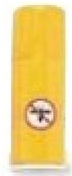

le spray contre les insects
მწერსაწინააღმდეგო

la lampe torche
ჩირაღდან-ფანარი

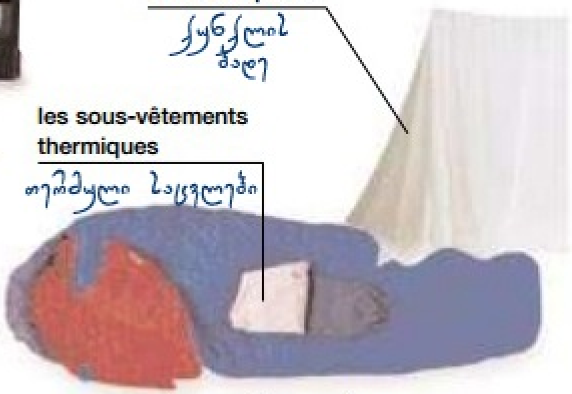

le sac de couchage
საძილე ტომარა

les chaussures de marche
სავალი ფეხსაცმელი

l'imperméable
საწვიმარი

le réchaud
გადასატანი ღუმელი

le barbecue
საშწვადე

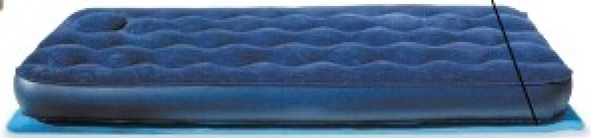

le matelat pneumatique | გასაბერი მატრასი

les distractions à la maison • საოჯახო გასართობი

le baladeur CD
(გადამცემი) CD ფლეიერი

l'enregistreur minidisk
ჩამწერი მინიდისკი

le baladeur MP3
MP3 გადამცემი

le DVD
DVD

le lecteur DVD
DVD წამკითხველი

le tourne-disque
საფირფიტე

le lecteur CD
CD წამკითხველი

la radio
რადიო

l'amplificateur
გამაძლიერებელი

les écouteurs
ყურსასმენები

l'étagère
თარო

la chaîne hi-fi
Hi-Fi ჯაჭვი

le baffle
დინამიკი

le support
საბჯენი

la vidéocassette
ვიდეოკასეტა

le magnétoscope
ვიდეო

l'écran
ეკრანი

l'œilleton
თვალი ჭუჭრუტანა

le caméscope
კამერა

l'antenne parabolique
(გადაკრული) სატელიტური ანტენა

la télévision 16/9ème
16/9 ტელევიზორი

la console
ბჭერი

la commande
მართვა : ჯოისტიკი / გადამცემი

le jeu vidéo | ვიდეო თამაში

l'avance rapide
წინ გადახვევა

la pause
პაუზა

l'enregistrement
ჩაწერა

le volume
ხმის აწევა

le retour rapide
უკან გადახვევა

la lecture
გაგრძელება

l'arrêt
სტოპი

la télécommande
დისტანციონის მართვა

le CD CD	le film ფილმი	le programme პროგრამა	la chaîne à péage სააბონენტო არხი	regarder la télévision ტელევიზორის ყურება
la cassette კასეტა	la publicité რეკლამა	stéréo სტერეო	changer de chaîne არხის გადართვა	éteindre la télévision ტელევიზორის გამორთვა
le lecteur cassettes კასეტის მკითხველი	numérique ციფრული	la télévision par câble კაბელური ტელევიზია	allumer la télévision ტელევიზორის ჩართვა	régler la radio რადიოს აწყობა

Peage - საფასური ; საფრანგეთში გადასახადი

la photographie • ფოტოგრაფია

L'appareil réflex mono-objectif
ერთლინზიანი აპარატი

le filtre
ფილტრი

le bouchon d'objectif
ლინზის საცობი

le flash compact
კომპაქტური გასაელვებელი

le posemètre
ჩამკეტელმზომი

le zoom
გამადიდებელი

le trépied
სამფეხა

les types d'appareils photo • ფოტოაპარატის ტიპები

l'appareil numérique
ციფრული აპარატი

l'appareil photo APS
APS აპარატი

l'appareil instantané
მყისიერად გადამღები

l'appareil jetable
ერთჯერადი აპარატი

photographier • ფოტოგრაფირება

la pellicule
ფირი

mettre au point
ფოკუსირება

développer
გამჟღავნება

le négatif
ნეგატივი

paysage
პეიზაჟი

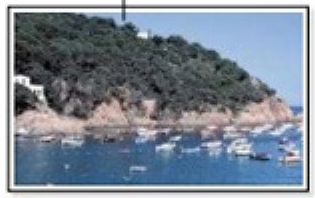

portrait
პორტრეტი

la photo | ფოტო

l'album de photos
ფოტოალბომი

le cadre de photo
ფოტოჩარჩო

les problèmes • პრობლემები

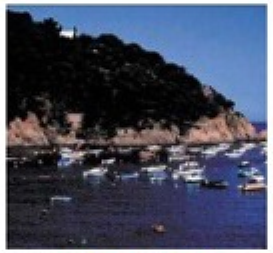

sous-exposé
ფირით ქვემოთიან

surexposé
ფირით ზემოთიან

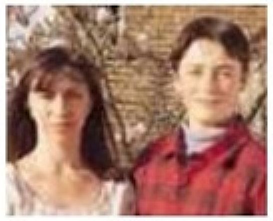

flou
წარმოსახვის ბუნდოვანება

la tache rouge
წითელი ლაქა

le viseur
სამიზნებელი

l'épreuve
ფოტოანაბეჭდი - ფოტოსურათი

le sac d'appareil photo
აპარატის ჩანთა

mat
საფერი

la pose
პოზიცია

brilliant
ბრწყინვალე

la chambre noire
ბნელი ოთახი

l'agrandissement
გადიდება

Pourriez-vous faire développer cette pellicule?

les jeux • თამაშები

l'échiquier
საჭადრაკო დაფა

noir
შავი

blanc
თეთრი

la dame
დედოფალი

le roi
მეფე

le fou
შეშლილი
კუ

le pion
პაიკი

la tour
კოშკურა
ეტლი

le cavalier
მხედარი

les échecs
ჭადრაკი

la case
განაყოფი

le pion
პაიკი

les dames
დამა

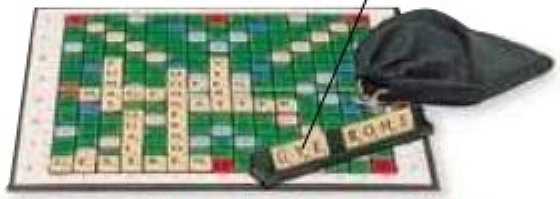

la pièce
ნაჭერი

le scrabble სიტყვათაწყობა

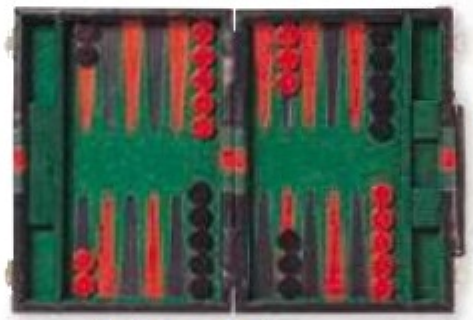

le trictrac | ნარდი

le dé
კამათელი

le jeton
ჟეტონი

le monopoly
მონოპოლი

les jeux de société | დაფის თამაში

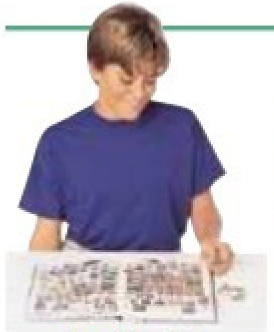

la philatélie
ფილატელი

le puzzle
ნახატის აწყობა

les dominos
დომინო

la cible
სამიზნე

le mille
მილი

les fléchettes
ისრები

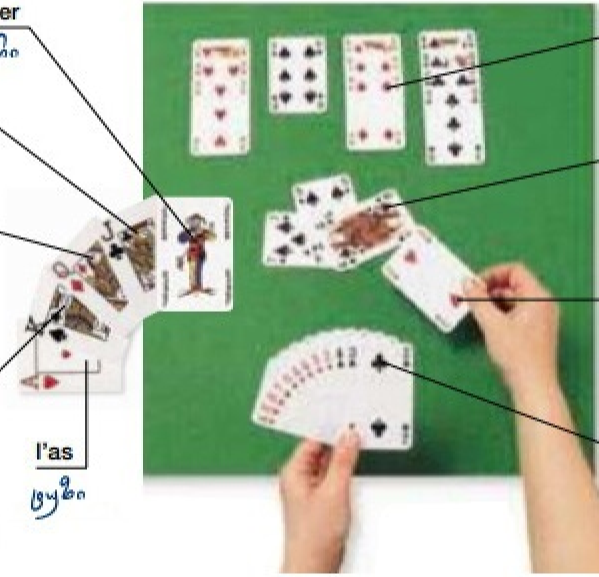

le joker
ჯოკერი

le valet
ვალეტი

la dame
დამა

le roi
კაროლი

l'as
ტუზი

les cartes
ბანქო

le carreau
აგური

le pique
შუბი – ლახვარი
ყვავი

le cœur
გული

le trèfle
სამყურა
ჯვარი

battre | აჩეჩვა

donner | დარიგება

le coup სვლა	gagner მოგება	le perdant წაგებული	le point წერტილი	le bridge ბრიჯი	Jette le dé.
jouer თამაში	le gagnant მოგებული	le jeu თამაში	la marque ანგარიში	le jeu de cartes ბანქოს თამაში	C'est à qui de jouer?
le joueur მოთამაშე	perdre წაგება	le pari ფსონი	le poker პოკერი	la couleur ფერი	C'est à toi de jouer.

les arts et métiers 1 • ხელოვნება და ხელოსნობა

la peinture | ხატვა

les couleurs • ფერები

rouge წითელი	bleu ლურჯი	jaune ყვითელი	vert მწვანე
orange ფორთოხლისფერი	violet იისფერი	blanc თეთრი	noir შავი
gris რუხი	rose ვარდისფერი	marron ყავისფერი	indigo მუქი ლურჯი

les couleurs • ფ ე რ ე ბ ი

les peintures à l'huile
ზეთსაღებავები

l'aquarelle
აკვარელი

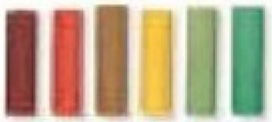

les pastels
პასტელები

l'acrylique
აკრილიკი

la gouache
გუაში

les autres arts • სხვა ხელოვნება

le dessin | ხატვა

l'imprimerie
ბეჭდვა

la gravure
გრავირება

la sculpture
გამოქანდაკება

la sculpture sur bois
ხეზე კვეთა

la poterie
მეთუნეობა

le collage | დაწებება

la joaillerie
საიუველირო ხელოვნება

le papier mâché
დაღეჭილი ქაღალდი

l'origami
ორიგამი

le modélisme
მოდელირება

les arts et métiers 2 • ხელოვნება და ხელოსნობა

la machine à coudre | საკერავი მანქანა

les ciseaux
მაკრატელი

le patron
თარგი : ნიმუში

le centimètre
სანტიმეტრი

le tissu
ქსოვილი

la corbeille à couture | საკერავი კალათა

la bobine
კოჭი

l'agrafe
შესაკრავი : კავი

le dé à coudre
სათითე

la craie de tailleur
მკერავის ცარცი

le mannequin
მანეკენი

enfiler
გაყრა

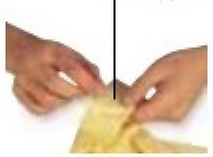

coudre
კერვა

repriser
კემსვა

bâtir
დალამბვა

couper
გაჭრა

la tapisserie
ქარგვა

la broderie
ნაქარგი

le crochet
კილოკავით ქარგვა

le macramé
ნაქსოვი მწყრის დანაკერი

le patchwork
გადასაფარებლის მოქსოვა

le ouatage
ბამბით გატენა

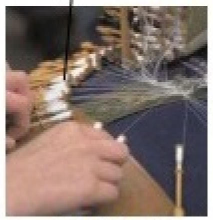

la dentelle
მაქმანიანობა

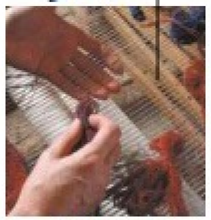

le tissage
ქსოვა

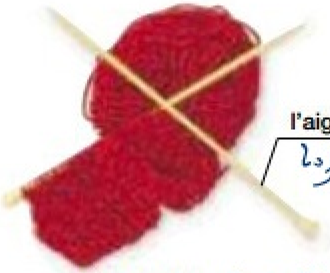

le tricot | ქსოვა ჩხირებით

l'écheveau | გორგალი

défaire დარღვევა	le nylon ნეილონი
le tissu ქსოვილი	la soie აბრეშუმი
le coton ბამბა	le styliste სტილისტ-დიზაინერი
le lin სელი	la mode მოდა
le polyester პოლიესტერი	la fermeture éclair ზონარი

L'ENVIRONNEMENT

გარემო

l'espace • კოსმოსური სივრცე

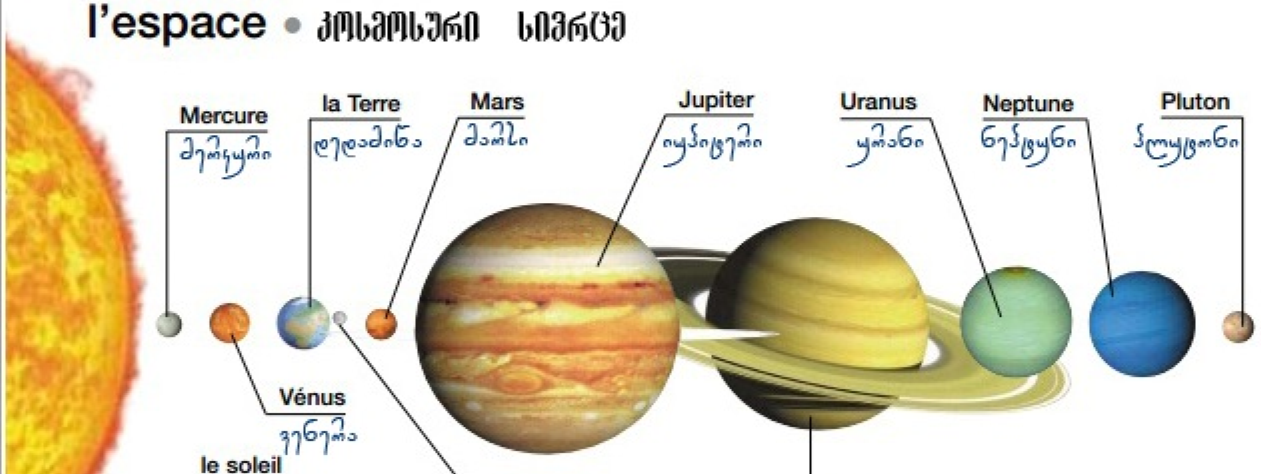

le sytème solaire | მზის სისტემა

la queue
კუდი

l'étoile
ვარსკვლავი

la galaxie
გალაქტიკა

la nébuleuse
ბუნდოვანება

l'astéroïde
ასტეროიდი

la comète
კომეტა

l'univers სამყარო	le trou noir შავი ხვრელი	la pleine lune სავსე მთვარე
l'orbite ორბიტა	la planète პლანეტა	la nouvelle lune ახალი მთვარე
la pesanteur მიზიდულობა	le météore მეტეორი	le croissant de lune ნახევარმთვარე

l'éclipse | დაბნელება

l'exploration spatiale • სივრცის აღმოჩენა

le lancement
გაშვება

l'astronaute | ასტრონავტი

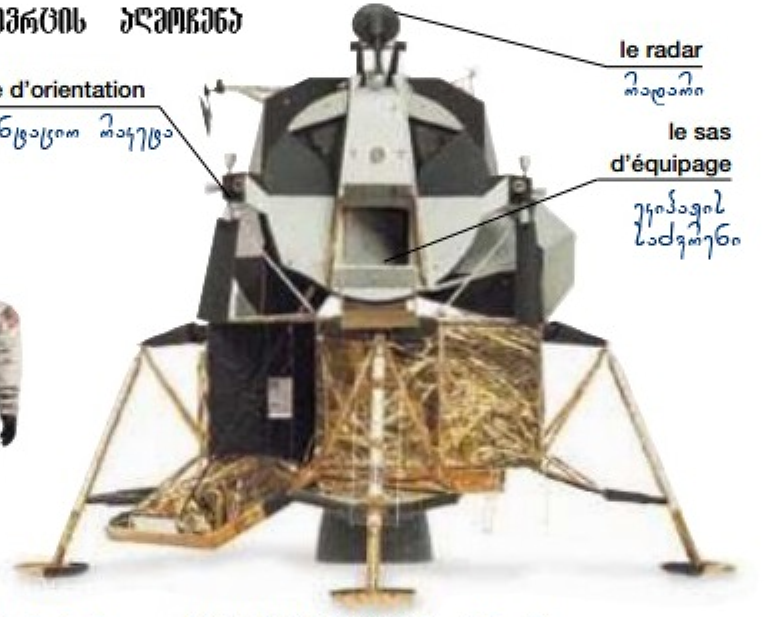

le module lunaire | მთვარის მოდული

le satellite
თანამგზავრი

la station spatiale
კოსმოსური სადგური

l'astronomie • ასტრონომია

la constellation
თანავარსკვლავედი

les jumelles
დურბინდი

la terre • დედამიწა

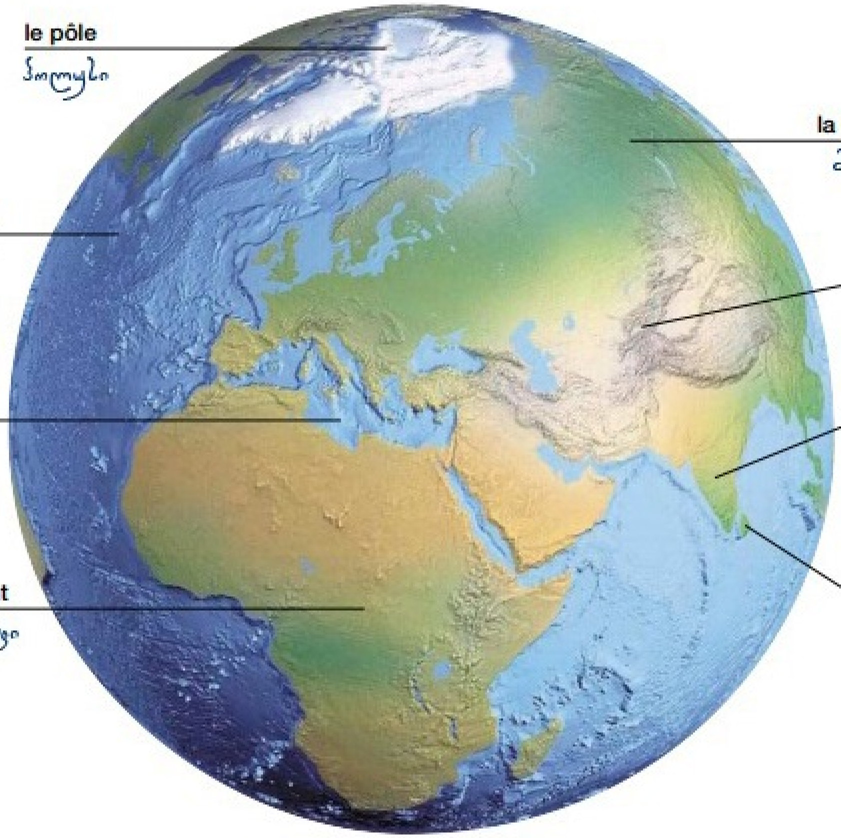

la planète | პლანეტა

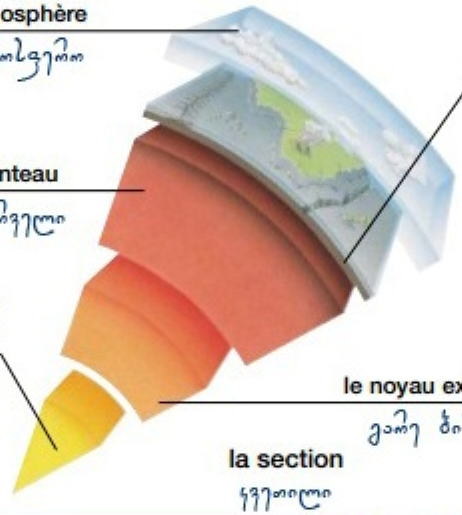

la section
კვეთილი

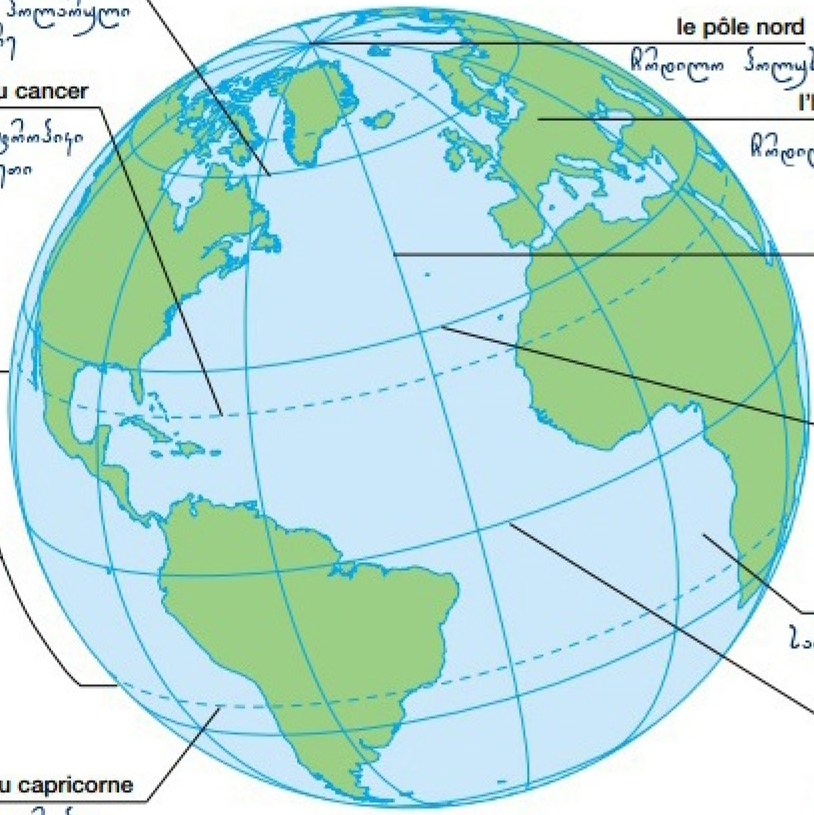

les zones | ზონები

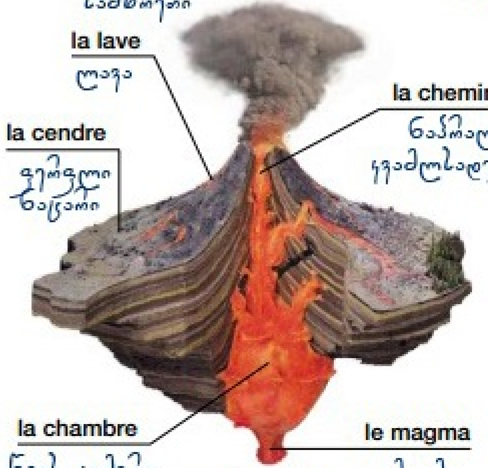

le volcan
ვულკანი

le cratère
კრატერი

le tremblement de terre
მიწისძვრა

la plaque
ფილა

entrer en éruption
ამოფრქვევა

le tremblement
ბიძგები

le paysage • ბუნების სურათი

la montagne
მთა

la pente
დაქანება
ფერდობი

la rive
ნაპირი

la rivière
მდინარე

les rapides
ჭორომები

les rochers
კლდეები

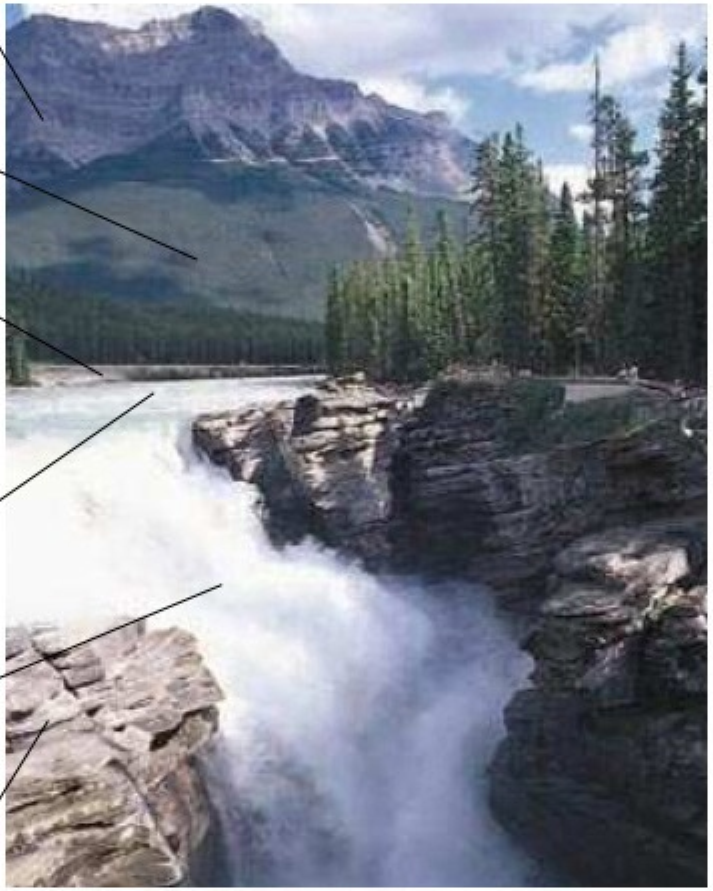

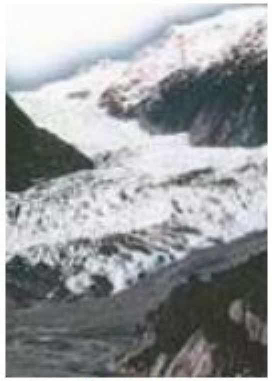

le glacier
მყინვარი

la vallée
ბარი : ხეობა

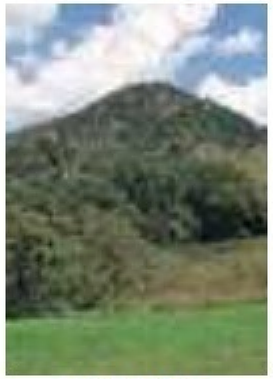

la colline
ბორცვი : გორაკი

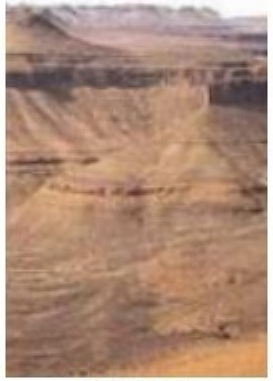

le plateau
პლატო

la gorge
ხეობა : ყელი

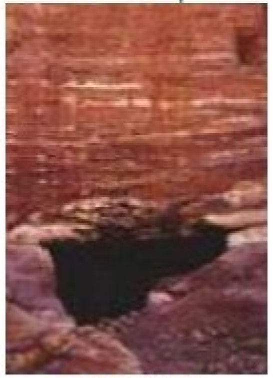

la caverne
გამოქვაბული

la plaine
ბარი : ვაკე : ველი

le désert
უდაბნო

la forêt
ტყე

le bois
მეჩხერი : ტყე : ჭალა

la forêt tropicale
ტროპიკული ტყე

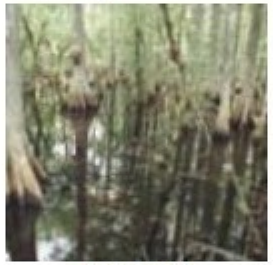

le marais
ჭაობი

le pré
მდელოები

la prairie
ჰაცვარა მდელოები

la cascade
ჩანჩქერი

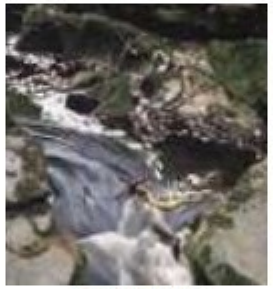

le ruisseau
ნაკადული : რუ

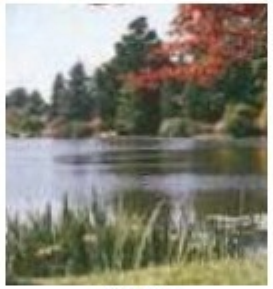

le lac
ტბა

le geyser
გეიზერი

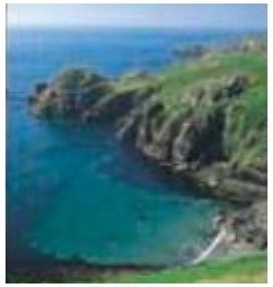

la côte
ნაპირი

la falaise
ციცაბო ნაპირი

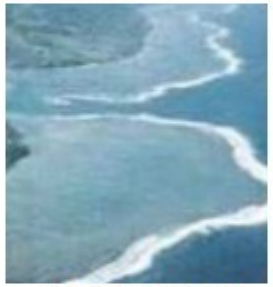

le récif de corail
მარჯნის რიფი : ყულები

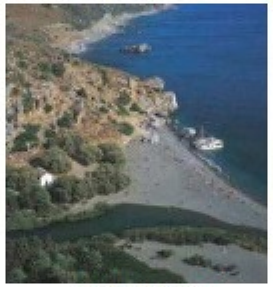

l'estuaire *
ლიმანი

* ნაპირის ზოლი, რომელიც მხოლოდ მოქცევის დროს იფარება წყლით

le temps • ა მ ი ნ დ ი

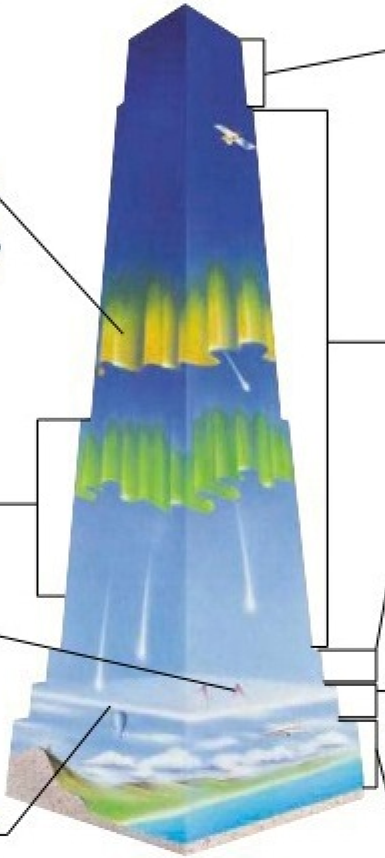

l'atmosphère | ატმოსფერო

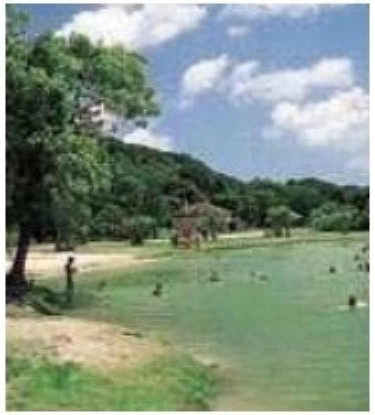
le soleil
მზე

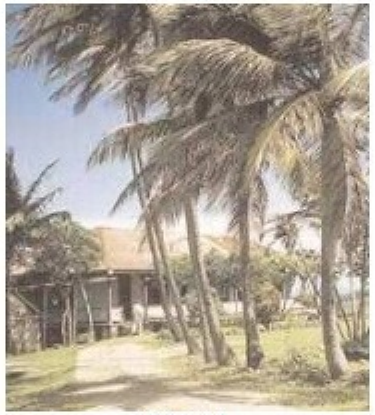
le vent
ქარი

la neige fondue მდნარი თოვლი	l'averse თავსხმა	(très) chaud სიცხე	sec მშრალი	venteux ქარიანი	J'ai chaud/froid.
la grêle სეტყვა	ensoleillé მზიანი	froid სიცივე	humide სველი-ტენიანი	la tempête ქარიშხალი	Il pleut.
le tonnerre ჭექა-ქუხილი	nuageux ღრუბლიანი	chaud ცხელი	lourd ჰაერდახშული	la température ტემპერატურა	Il fait … degrés.
მეხი : ელვა					

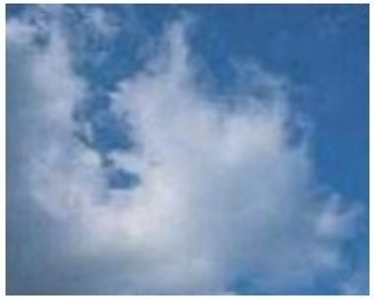
le nuage
ღრუბელი

la pluie
წვიმა

l'orage
ჭექა-ქუხილი : ავდარი : ქარიშხალი

la brume
ნისლი : ბურუსი

le brouillard
ნისლი : ბურუსი

l'arc-en-ciel
ცისარტყელა

la neige
თოვლი

le givre
თრთვილი

la glace
ყინული : ყინვა

le gel
ყინვა : წყლის გაყინვა

l'ouragan
გრიგალი

la tornade
ტორნადო

la mousson
მუსონი -ძლიერი ქარი

l'inondation
წყალდიდობა

les roches • ქანები

igné • ვულკანური ქანები

le granit
გრანიტი

l'obsidienne
ობსიდიანი
ვულკანური ქანი

le basalte
ბაზალტი

la pierre ponce
პემზის ქვა

sédimentaire • დანალექი ქანები

le grès
ქვიშაქვა

le calcaire
კირქვა

la craie
ცარცი

le silex
კაჟი

le conglomérat
მთის ქანის ნატეხი

le charbon
ქვანახშირი

métamorphique • მეტამორფული

l'ardoise
გრიფელის ფიქალი

le schiste
ფიქალი : შიფერი

le gneiss
გნეისი

le marbre
მარმარილო

les gemmes • ძვირფასი : ნახევრადძვირფასი

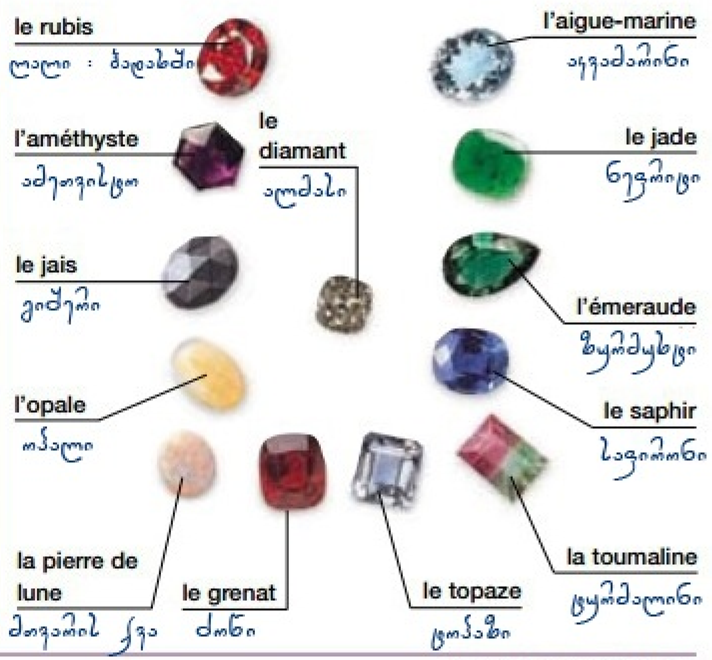

les minéraux • მინერალები

le quartz
კვარცი

le mica
ქარსი

le soufre
გოგირდი

l'hématite
ჰემატიტი

la calcite
კალციტი

la malachite
მალაქიტი

la turquoise
ფირუზი

l'onyx
ფრცხილი

l'agate
აქატი

le graphite
გრაფიტი

les métaux • მეტალი

l'or
ოქრო

l'argent
ვერცხლი

le platine
პლატინა

le nickel
ნიკელი

le fer
რკინა

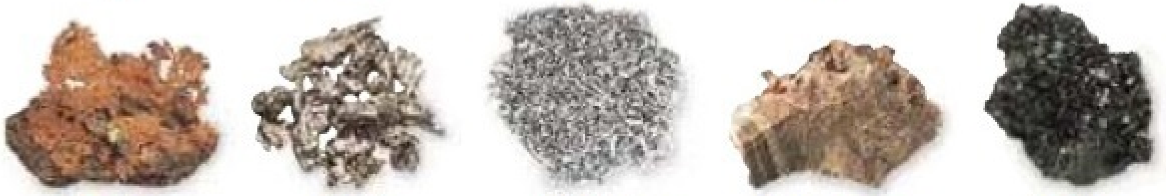

le cuivre
სპილენძი

l'étain
კალა

l'aluminium
ალუმინი

le mercure
ვერცხლისწყალი

le zinc
თუთია

les animaux 1 • ცხოველები
les mammifères • ძუძუმწოვრები

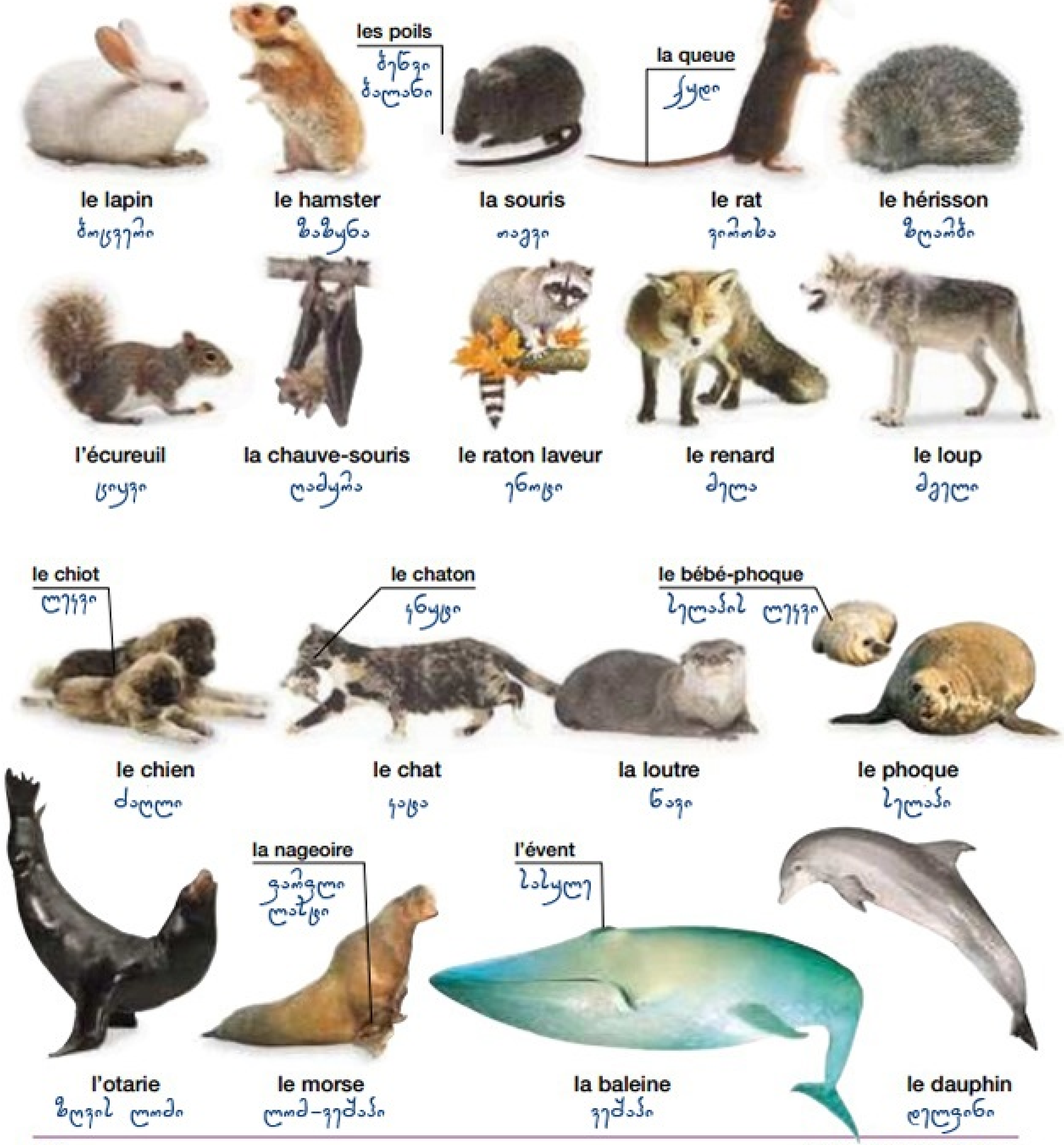

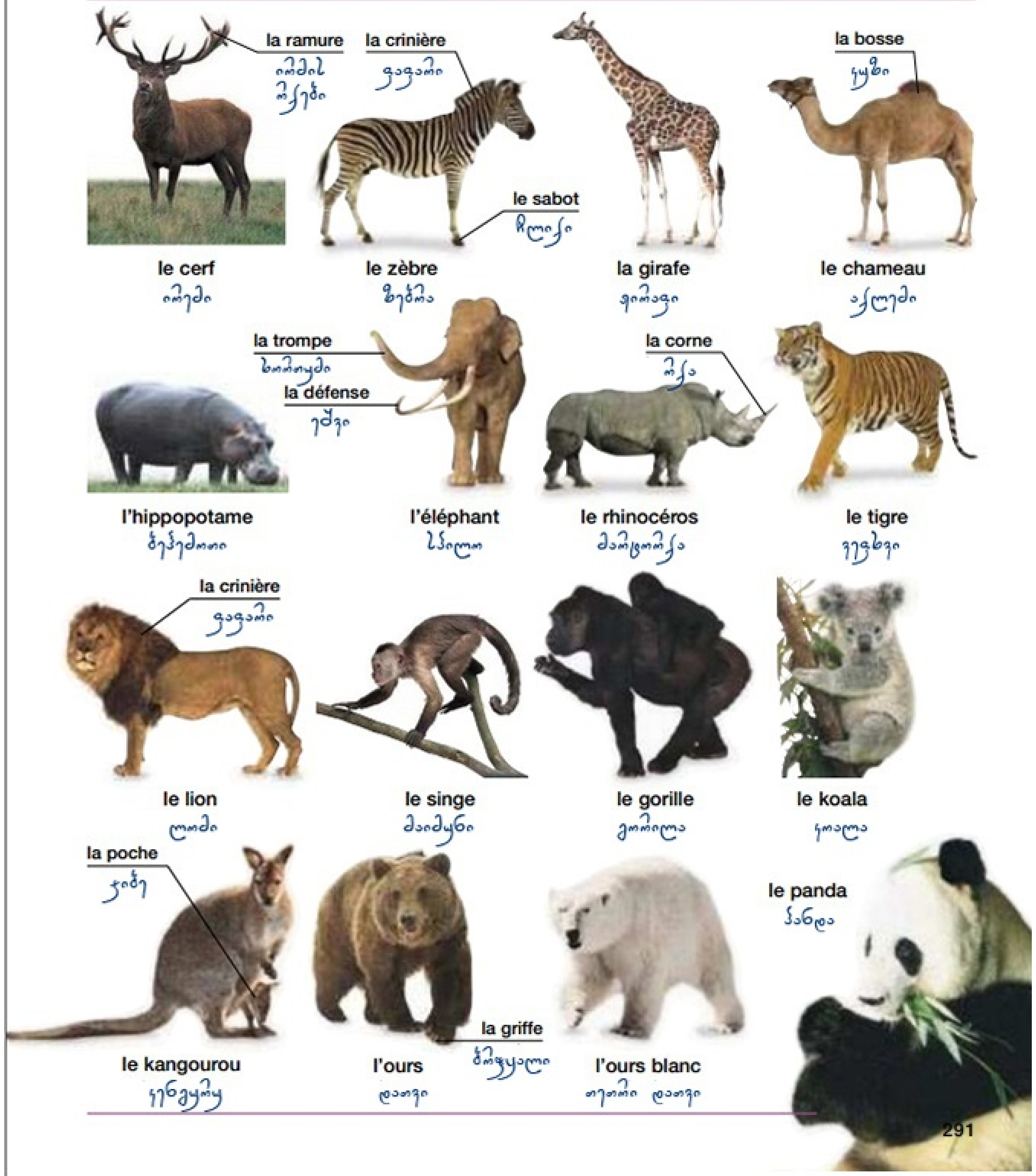

les animaux 2 • ცხოველები

les oiseaux • ფრინველები & ჩიტები

le canari
იადონი

le moineau
ბეღურა

le colibri
კოლიბრი

l'hirondelle
მერცხალი

le corbeau
ყვავი

le pigeon
მტრედი

le pic
კოდალა

le faucon
შევარდენი

la chouette
ბუ

la mouette
თოლია

l'aigle
არწივი

le pélican
ვარხვი

le flamant
ფლამინგო

la cigogne
ყარყატი

la grue
წერო

le pingouin
პინგვინი

l'autruche
სირაქლემა

l'oie | ბატი

le cygne
გედი

le paon
ფარშევანგი

le faisan
ხოხობი

le dindon
ინდაური

le cacatoès
კაკადუ

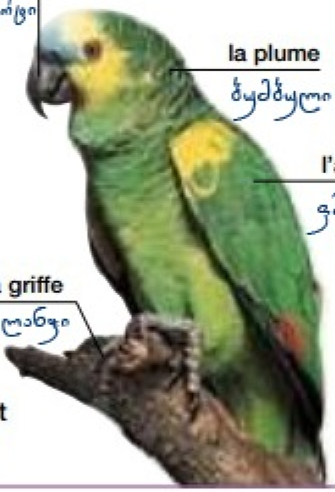

le perroquet
თუთიყუში

les reptiles • რეპტილიები

l'alligator
ალიგატორი

le lézard
ხვლიკი

l'iguane
იგუანა

la tortue marine
ზღვის კუ

la tortue
კუ

le serpent
გველი

le crocodile
ნიანგი

les animaux 3 • ცხოველები

les amphibiens • წყალხმელეები

la grenouille
ბაყაყი

le crapaud
გომბეშო

le têtard
თავკომბალა

la salamandre
სალამანდრა

les poissons • თევზები

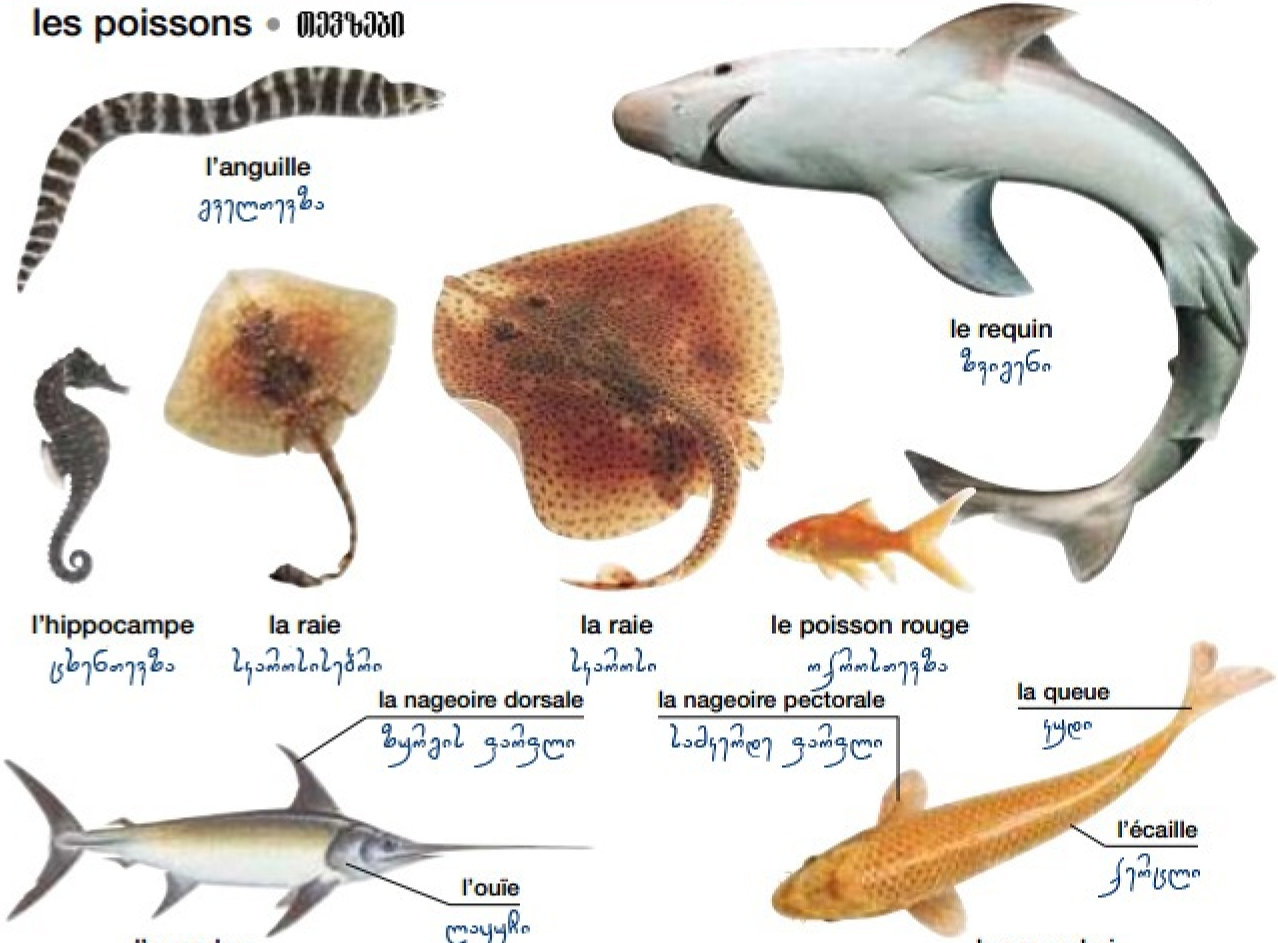

l'anguille
გველთევზა

le requin
ზვიგენი

l'hippocampe
ცხენთევზა

la raie
სკაროსებრი

la raie
სკაროსი

le poisson rouge
ოქროსთევზა

la nageoire dorsale
ზურგის ფარფლი

la nageoire pectorale
სამკერდე ფარფლი

la queue
კუდი

l'écaille
ქერცლი

l'ouïe
ლაყუჩი

l'espadon
ხმალთევზა

la carpe koi
კობრი

les invertébrés • უხერხემლოები

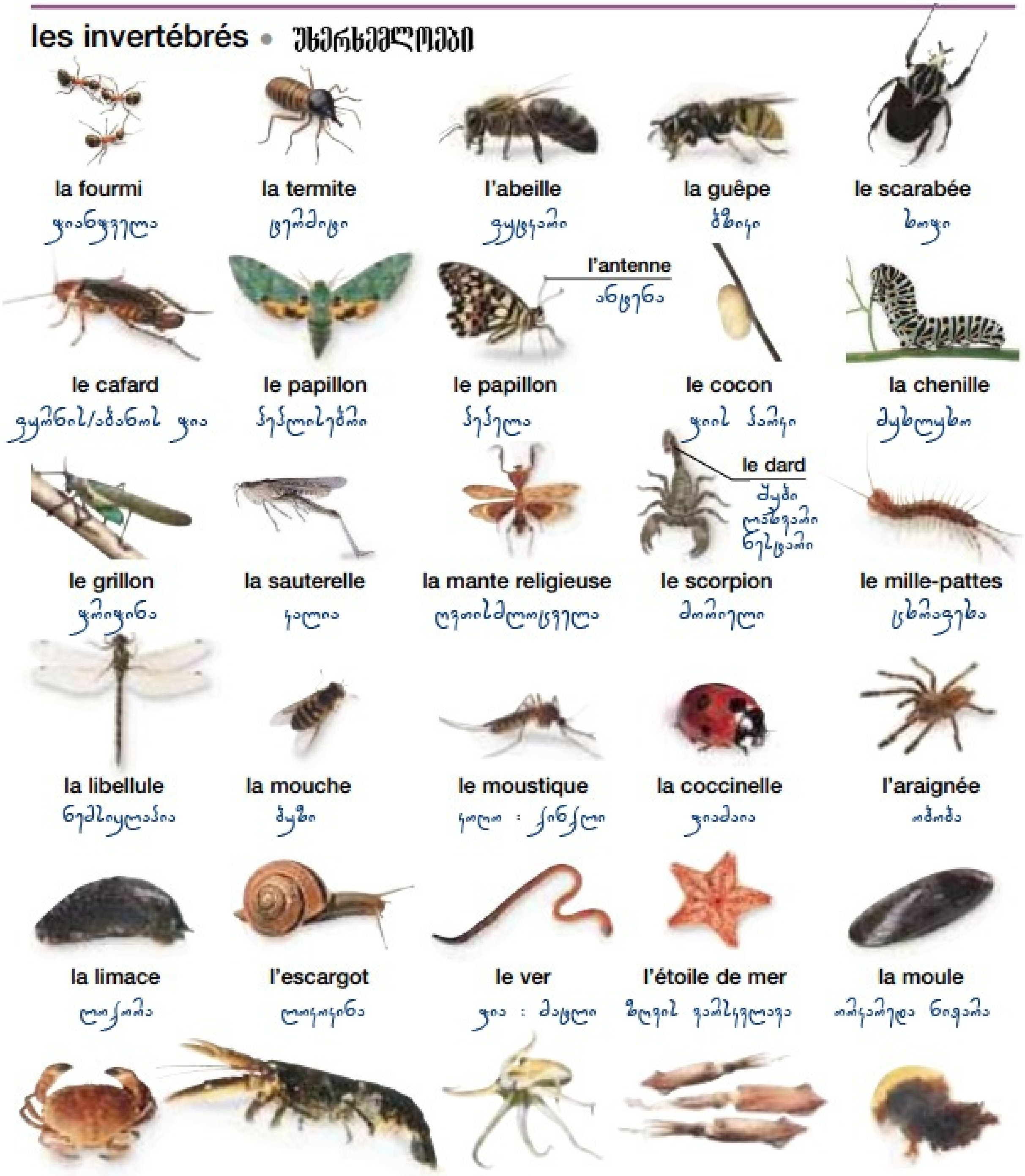

la fourmi
ჭიანჭველა

la termite
ტერმიტი

l'abeille
ფუტკარი

la guêpe
ბზიკი

le scarabée
ხოჭო

le cafard
ტარაკანი/აბანოს ჭია

le papillon
პეპლისებრნი

le papillon
პეპელა

l'antenne
ანტენა

le cocon
ჭიის პარკი

la chenille
მუხლუხო

le dard
შხამი
ლოშნიანი
ნესტარი

le grillon
ჭრიჭინა

la sauterelle
კალია

la mante religieuse
ღვთისმლოცველა

le scorpion
მორიელი

le mille-pattes
ცხრაფეხა

la libellule
ნემსიყლაპია

la mouche
ბუზი

le moustique
კოღო : კინკლი

la coccinelle
ჭიამაია

l'araignée
ობობა

la limace
ლოქორა

l'escargot
ლოკოკინა

le ver
ჭია : მატლი

l'étoile de mer
ზღვის ვარსკვლავი

la moule
ორსაგდულა ნიჟარა

le crabe
კიბორჩხალა

le homard
ასთაკვი : კიბო

la pieuvre
რვაფეხა

le calmar
კალმარი

la méduse
მედუზა

les plantes • ᲛᲪᲔᲜᲐᲠᲔᲔᲑᲘ

l'arbre • ხე

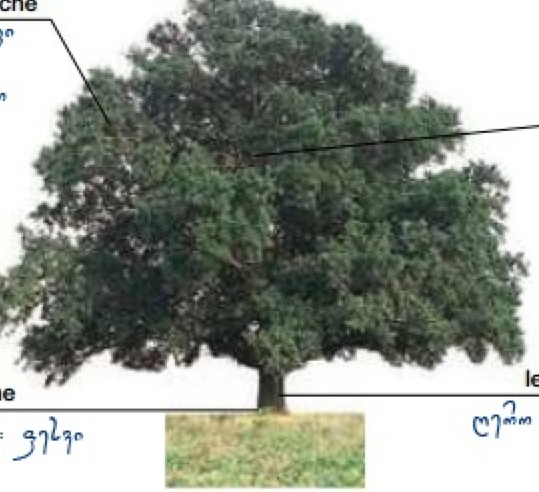

le chêne
მუხა

le saule
ტირიფი

le peuplier
ალვა

l'eucalyptus
ევკალიპტი

le mélèze
[illegible]

le hêtre
წიფელი

le bouleau
არყი

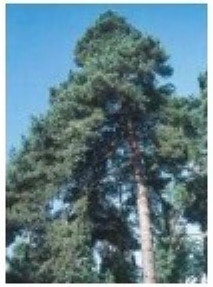
le pin
ფიჭვი

le cèdre
კედარი

l'érable
ნეკერჩხალი

l'orme
თელა

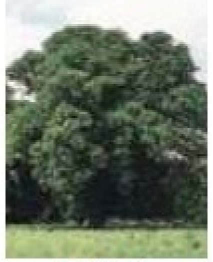
le tilleul
ცაცხვი

le houx
ბაძგი

le palmier
პალმა

la plante à fleurs • ᲧᲕᲐᲕᲘᲚᲝᲕᲐᲜᲘ ᲛᲪᲔᲜᲐᲠᲔ

la renoncule
ბაია

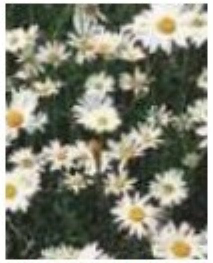
la pâquerette
ზიზილა

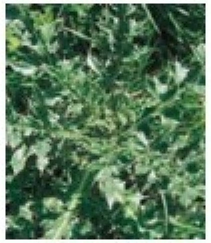
le chardon
თავცეცხლა

le pissenlit
ბაბუაწვერა

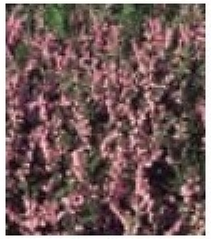
la bruyère
მანანა

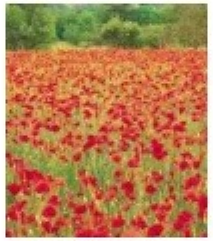
le coquelicot
ყაყაჩო

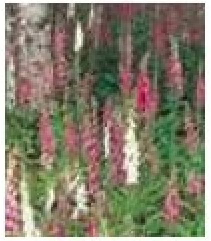
la digitale
ფუტკარა

le chèvrefeuille
თხისფურცელა ც

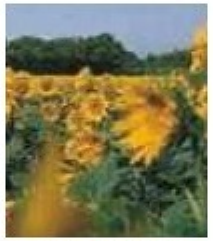
le tournesol
მზესუმზირა

le trèfle
სამყურა

les jacinthes des bois
მაჩიტელა

la primevère
ფურისულა

les lupins
ხანჭკოლა

l'ortie
ჭინჭარი

la ville • ქალაქი

les bâtiments • შენობები

la mairie
მერია

la bibliothèque
ბიბლიოთეკა

le cinéma
კინოთეატრი

le théâtre
თეატრი

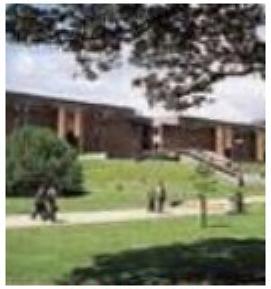
l'université
უნივერსიტეტი

l'école
სკოლა

le gratte-ciel
ცათამბჯენი

les environs • გარემო - მიდამოები

la zone industrielle
ინდუსტრიული ზონა

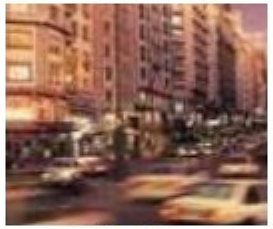
la ville
ქალაქი

la banlieue
გარეუბანი

le village
სოფელი

la zone piétonnière	la rue transversale	la bouche d'égout	le caniveau	l'église
ქვეითად მოსიარულეთა	გადასასვლელი ქუჩა	ჩასადენის ჭიში*	ღარი : არხი	ეკლესია
l'avenue	la place	l'arrêt de bus	l'usine	l'égout
ხეივანი გამზირი	მოედანი : ადგილი	ავტობუსის გაჩერება	ქარხანა	სადინარი

*საკანალიზაციო, ჩასადინი ხვრელი

l'architecture • არქიტექტურა

les bâtiments et structures • შენობები და სტრუქტურები

le gratte-ciel
ცათამბჯენი

le château
კოშკი

l'église
ეკლესია

la mosquée
მეჩეთი

le temple
ტაძარი

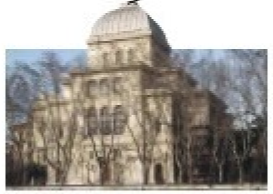
la synagogue
სინაგოგა

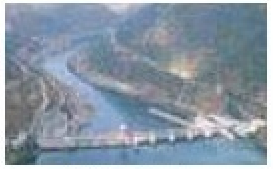
le barrage
კაშხალი : საგუბარი

le pont
ხიდი

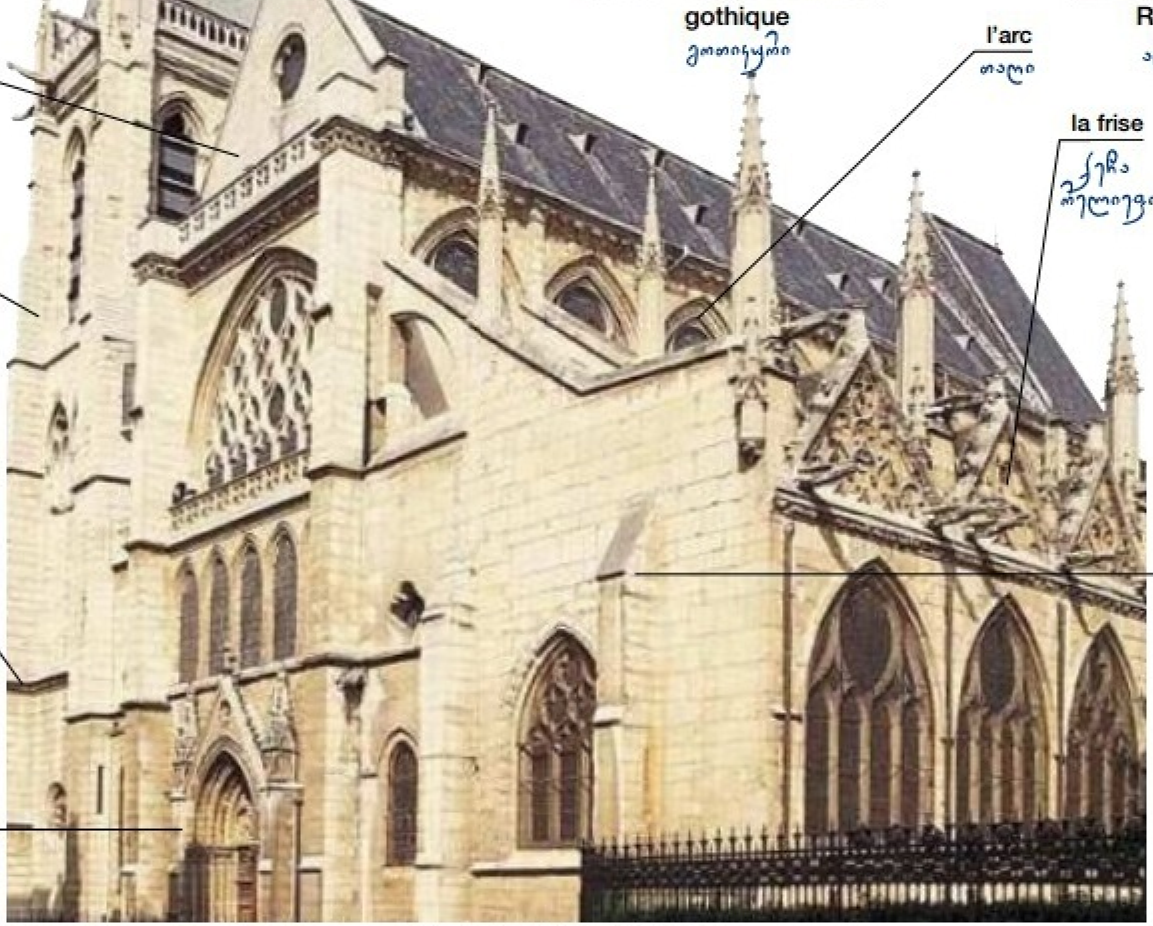

La cathédrale
საკათედრო ტაძარი

les styles • სტილი

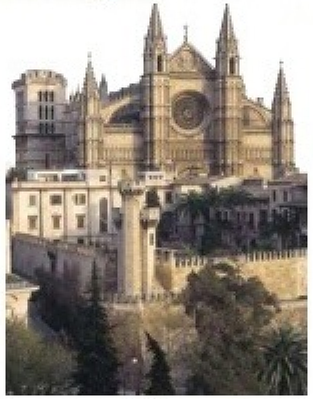
gothique
გოთიკური

Renaissance
აღორძინება

baroque
ბაროკო

rococo
როკოკო

néoclassique
ნეოკლასიკური

art nouveau
არტ-ნუვო

art déco
არტ-დეკო

L'INFORMATION

ცნობარი

l'heure • დრო-საათი

L'horloge
კედლის საათი

la seconde წამი	maintenant ახლა	un quart d'heure მეოთხედი
la minute წუთი	plus tard გვიან	vingt minutes 20 წუთი
l'heure საათი	une demi-heure ნახევარი საათი	quarante minutes ორმოცი წუთი

Quelle heure est-il? Il est trois heures.

une heure cinq
1:05

une heure dix
1:10

une heure et quart
1:15

une heure vingt
1:20

une heure vingt-cinq
1:25

une heure trente
1:30

deux heures moins vingt-cinq
1:35

deux heures moins vingt
1:40

deux heures moins le quart
1:45

deux heures moins dix
1:50

deux heures moins cinq
1:55

deux heures
2:00

la nuit et le jour • ღამე და დღე

minuit
შუაღამე

le lever du soleil
აისი

l'aube
ალიონი : ცისკარი

le matin
დილა

le coucher du soleil
დაისი

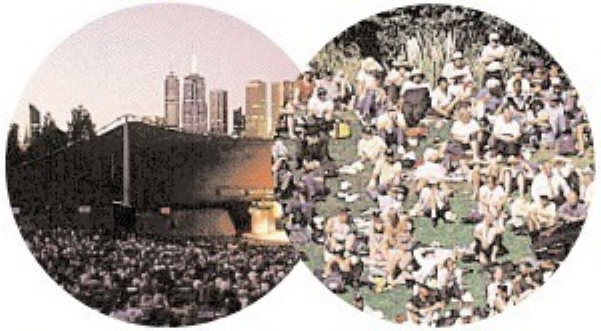

(le) midi
შუადღე

le crépuscule
ბინდი : მწუხრი

le soir
საღამო

l'après-midi
ნაშუადღევი

tôt ადრე	Tu es en avance.	Sois à l'heure, s'il te plaît.	Ça finit à quelle heure?
à l'heure დროზე	Tu es en retard.	À tout à l'heure.	Il se fait tard.
tard გვიან	J'y arriverai bientôt.	Ça commence à quelle heure?	Ça dure combien de temps?

le calendrier • კალენდარი

le mois
თვე

l'an
წელი

janvier
იანვარი

2010

le jour
დღე

lundi	mardi	mercredi	jeudi	vendredi	samedi	dimanche
ორშაბათი	სამშაბათი	ოთხშაბათი	ხუთშაბათი	პარასკევი	შაბათი	კვირა
1	2	3	4	5	6	7
8	9	10	11	12	13	14
15	16	17	18	19	20	21

le jour ouvrable
სამუშაო დღე

la semaine
კვირა

la date
თარიღი

hier
გუშინ

aujourd'hui
დღეს

demain
ხვალ

le week-end
უქმეები

janvier იანვარი	mars მარტი	mai მაისი	juillet ივლისი	septembre სექტემბერი	novembre ნოემბერი
février თებერვალი	avril აპრილი	juin ივნისი	août აგვისტო	octobre ოქტომბერი	décembre დეკემბერი

les ans • წლები

1900	mille neuf cents •	1900 წელი
1901	mille neuf cent un •	1901 წელი
1910	mille neuf cent dix •	1902 წელი
2000	deux mille •	2000 წელი
2001	deux mille un •	2001 წელი

les saisons • წელიწადის დროები

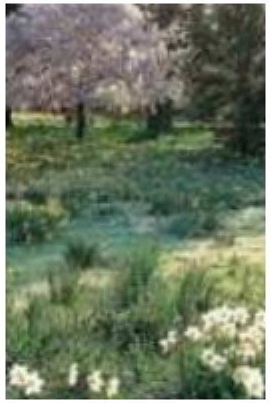
le printemps
გაზაფხული

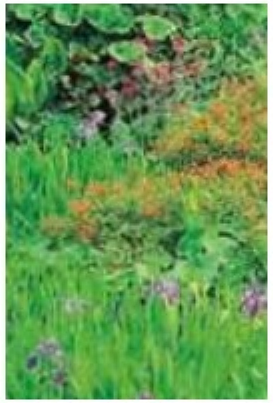
l'été
ზაფხული

l'automne
შემოდგომა

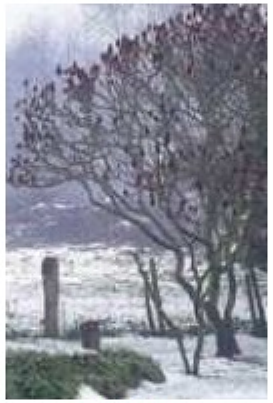
l'hiver
ზამთარი

le siècle
საუკუნე

la décennie
დეკადა

le millénaire
ათასწლეული

cette semaine
ამ კვირას

la semaine dernière
გასულ კვირას

la semaine prochaine
შემდეგ კვირას

avant-hier
გუშინწინ

après-demain
ზეგ

hebdomadaire
კვირეული

mensuel
ყოველთვიური

annuel
ყოველწლიური

Quelle est la date aujourd'hui?

C'est le sept février deux mille deux.

les nombres • რიცხვები

0 zéro • ნული
1 un • ერთი
2 deux • ორი
3 trois • სამი
4 quatre • მეოთხე
5 cinq • მეხუთე
6 six • ექვსი
7 sept • შვიდი
8 huit • რვა
9 neuf • ცხრა
10 dix • ათი
11 onze • თერთმეტი
12 douze • თორმეტი
13 treize • ცამეტი
14 quatorze • თოთხმეტი
15 quinze • თხუთმეტი
16 seize • თექვსმეტი
17 dix-sept • ჩვიდმეტი
18 dix-huit • თვრამეტი
19 dix-neuf • ცხრამეტი

20 vingt • ოცი
21 vingt et un • ოცდაერთი
22 vingt-deux • ოცდაორი
30 trente • ოცდაათი
40 quarante • ორმოცი
50 cinquante • ორმოცდაათი
60 soixante • სამოცი
70 soixante-dix • სამოცდაათი
80 quatre-vingts • ოთხმოცი
90 quatre-vingt-dix • ოთხმოცდაათი
100 cent • ასი
110 cent dix • ას ათი
200 deux cents • ორასი
300 trois cents • სამასი
400 quatre cents • ოთხასი
500 cinq cents • ხუთასი
600 six cents • ექვსასი
700 sept cents • შვიდასი
800 huit cents • რვაასი
900 neuf cents • ცხრაასი

1000 mille • ათასი
10,000 dix mille • ათი ათასი
20,000 vingt mille • ოცი ათასი
50,000 cinquante mille • ორმოცდაათი ათასი
55,500 cinqante-cinq mille cinq cents • ორმოცდათხუთმეტი ათას ხუთასი
100,000 cent mille • ასი ათასი
1,000,000 un million • მილიონი
1,000,000,000 un milliard • მილიარდი

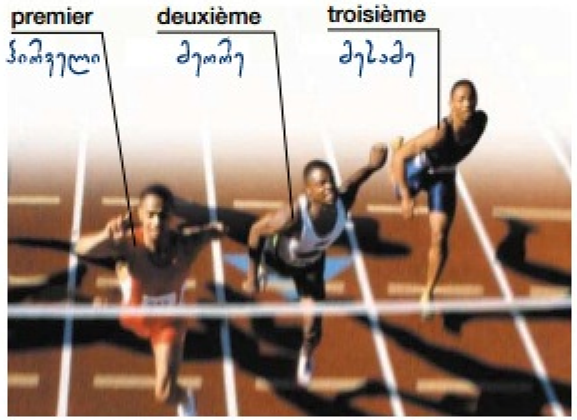

quatrième • მეოთხე
cinquième • მეხუთე
sixième • მეექვსე
septième • მეშვიდე
huitième • მერვე
neuvième • მეცხრე

dixième • მეათე
onzième • მეთერთმეტე
douzième • მეთორმეტე
treizième • მეცამეტე
quatorzième • მეთოთხმეტე
quinzième • მეთხუთმეტე

seizième • მეთექვსმეტე
dix-septième • მეჩვიდმეტე
dix-huitième • მეთვრამეტე
dix-neuvième • მეცხრამეტე
vingtième • მეოცე
vingt et unième • ოცდამეერთე
vingt-deuxième • ოცდამეორე
vinqt-troisième • ოცდამესამე

trentième • ოცდამეათე
quarantième • მეორმოცე
cinquantième • ორმოცდამეათე
soixantième • მესამოცე
soixante-dixième • სამოცდამეათე
quatre-vingtième • მეოთხმოცე
quatre-vingt-dixième • ოთხმოცდამეათე
centième • მეასე

les poids et mesures • წონა და ზომები

la superficie • ფართი : ზედაპირი

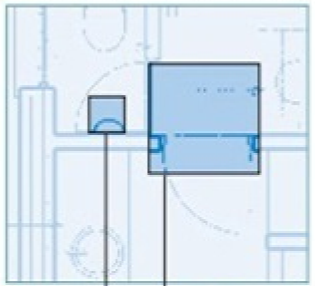

la distance • მანძილი

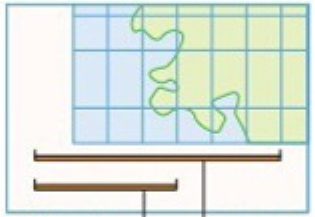

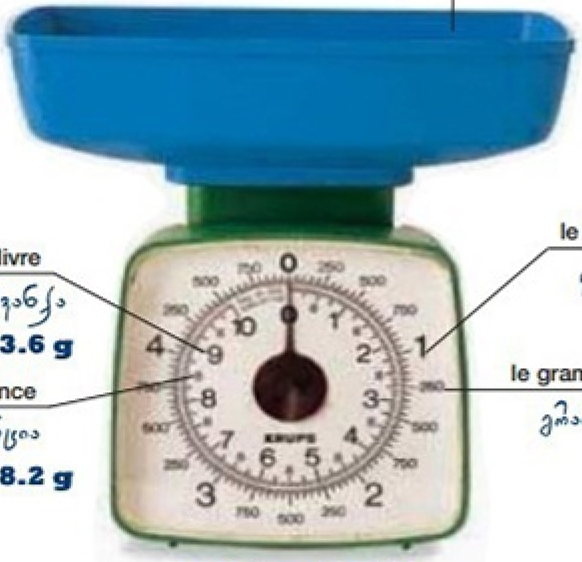

la balance | სასწორი

vocabulaire •

le yard იარდი **91** სმ	la tonne ტონა	mesurer ზომვა
le mètre მეტრი	le milligramme მილიგრამი	peser აწონვა

la longueur • ს ი გ რ ძ ე

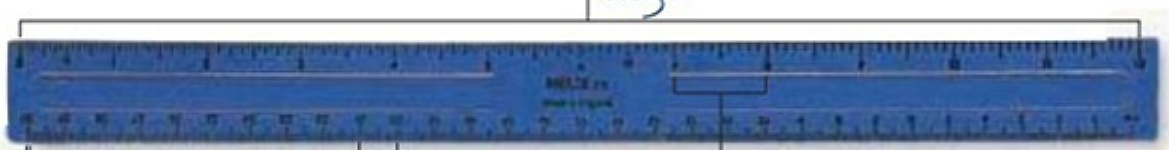

la capacité • ტევადობა

le verre mesureur
საზომი მინა

la mesure pour les liquides
სითხის საზომი

vocabulaire •

le gallon*
გალონი

deux pintes
კვარტა

le litre
ლიტრი

* UK -4.54 US - 3.78

le récipient • მოსათავსებელი ჭურჭელი

la brique
მუყაოს "აგური"

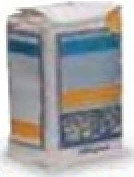

le paquet
პაკეტი : შეკვრა

la bouteille
ბოთლი

le sac

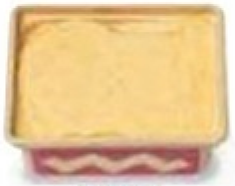

le pot
ქოთა

le pot ქილა

la boîte
თუნუქის კონსერვი

le pulvérisateur
სასხური ბოთლი

le tube
ლულა

le rouleau
გრაგნილი

le paquet
შეკვრა

la bombe
სასხური ქილა

la carte du monde • მსოფლიო რუკა

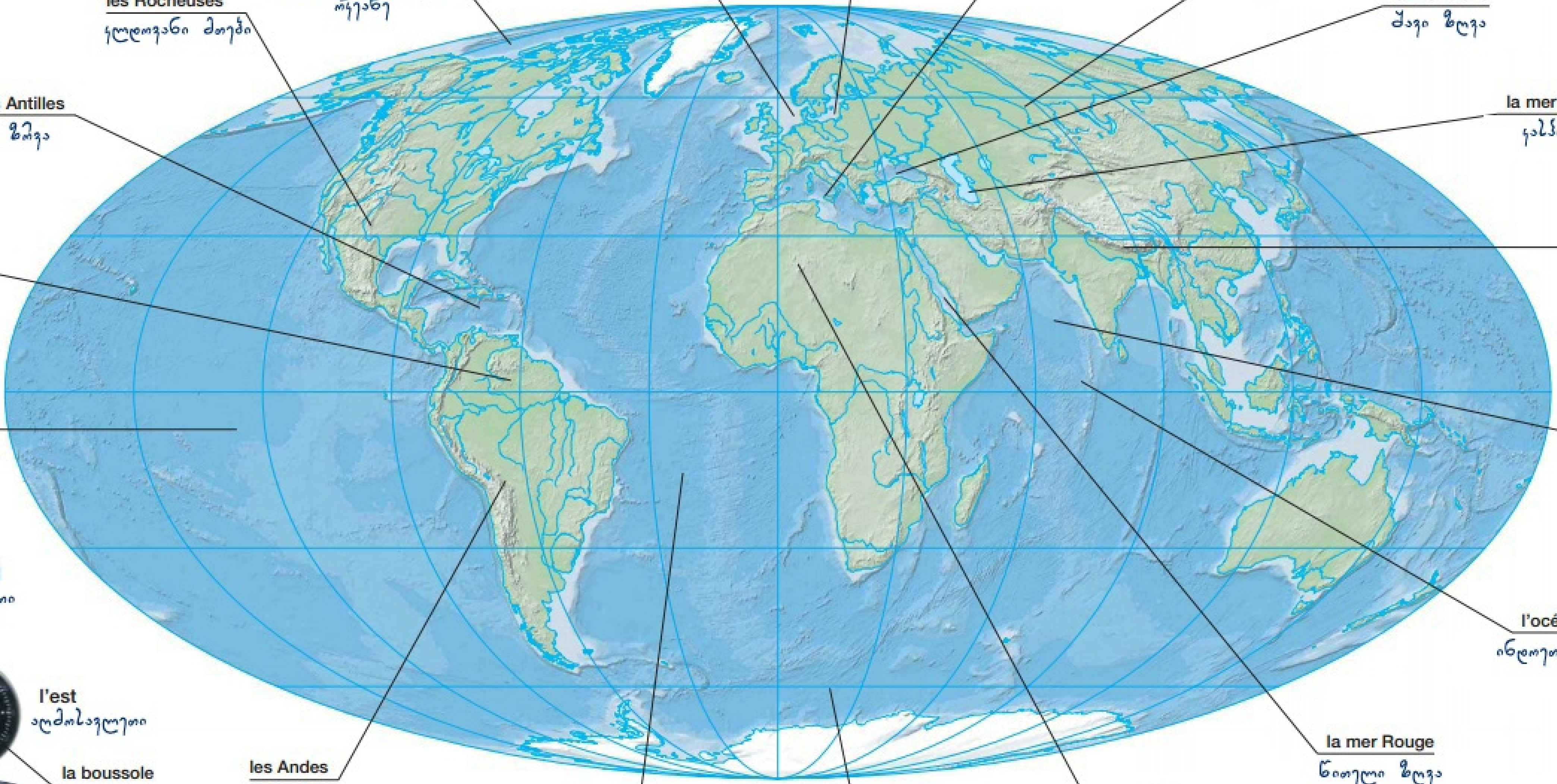

l'Amérique du Nord et centrale • ჩრდილო და ცენტრალური ამერიკა

1 l'Alaska • ალიასკა
2 le Canada • კანადა
3 le Groenland • გრენლანდია
4 les États-Unis d'Amérique • ამერიკის შეერთებული შტატები
5 le Mexique • მექსიკა
6 le Guatemala • გვატემალა
7 (le) Bélize • ბელიზი
8 Le Salvador • სალვადორი
9 le Honduras • ჰონდურასი
10 le Nicaragua • ნიკარაგუა
11 le Costa Rica • კოსტა რიკა
12 le Panama • პანამა
13 Cuba • კუბა
14 les Bahamas • ბაჰამა
15 la Jamaïque • იამაიკა
16 Haïti • ჰაიტი
17 la République dominicaine • დომინიკის რესპუბლიკა
18 la Porto Rico • პუერტო რიკო
19 la Barbade • ბარბადოსი
20 la Trinité-et-Tobago • ტრინიდადი და ტობაგო
21 Saint-Kitts-et-Nevis • სენტ კიტსი და ნევისი
22 Antigua-et-Barbuda • ანტიგუა და ბარბუდა
23 la Dominique • დომინიკა
24 Sainte-Lucie • სენტ ლუსი
25 Saint-Vincent-et-les-Grenadines • სენტ-ვინსენტი და გრენადინები
26 la Grenade • გრენადა

l'Amérique du Sud • სამხრეთ ამერიკა

1 le Venezuela • ვენესუელა
2 la Colombie • კოლუმბია
3 l'Équateur • ეკვადორი
4 le Pérou • პერუ
5 les îles Galapagos • გალაპაგოსის კუნძულები
6 la Guyane • გაიანა
7 le Surinam • სურინამი
8 la Guyane française • ფრანგული გაიანა
9 le Brésil • ბრაზილია
10 la Bolivie • ბოლივია
11 le Chili • ჩილე
12 l'Argentine • არგენტინა
13 le Paraguay • პარაგვაი
14 l'Uruguay • ურუგვაი
15 les îles Malouines • ფოლკლენდის კუნძულები

le pays ქვეყანა	la province პროვინცია	la zone ზონა
la nation ერი	le territoire ტერიტორია	le district ოლქი
l'État ქვეყანა	la colonie კოლონია	la région მხარე
le continent კონტინენტი	la principauté სამთავრო	la capitale დედაქალაქი

l’Europe • ევროპა

1 l’Irlande • ირლანდია
2 le Royaume-Uni • გაერთიანებული სამეფო
3 le Portugal • პორტუგალია
4 l’Espagne • ესპანეთი
5 les Baléares • ბალეარის კუნძულები
6 l’Andorre • ანდორა
7 la France • საფრანგეთი
8 la Belgique • ბელგია
9 les Pays-Bas • ჰოლანდია
10 le Luxembourg • ლუქსემბურგი
11 l’Allemagne • გერმანია
12 le Danemark • დანია
13 la Norvège • ნორვეგია
14 la Suède • შვედეთი
15 la Finlande • ფინეთი
16 l’Estonie • ესტონეთი
17 la Lettonie • ლატვია
18 la Lituanie • ლიტვა
19 Kaliningrad • კალინინგრადი
20 la Pologne • პოლონეთი
21 la République tchèque • ჩეხეთის რესპუბლიკა
22 l’Autriche • ავსტრია
23 le Liechtenstein • ლიხტენშტეინი
24 la Suisse • შვეიცარია
25 l’Italie • იტალია
26 Monaco • მონაკო
27 la Corse • კორსიკა
28 la Sardaigne • სარდინია
29 le Saint-Marin • წმ. მარინი
30 la Cité du Vatican • ვატიკანი
31 la Sicile • სიცილია
32 Malte • მალტა
33 la Slovénie • სლოვენია
34 la Croatie • ხორვატია
35 la Hongrie • უნგრეთი
36 la Slovaquie • სლოვაკეთი
37 l’Ukraine • უკრაინა
38 la Bélarus • ბელორუსი
39 la Moldavie • მოლდოვა
40 la Roumanie • რუმინეთი
41 la Yougoslavie • იუგოსლავია
42 la Bosnie-Herzégovine • ბოსნია და ჰერცეგოვინა
43 l’Albanie • ალბანეთი
44 la Macédonie • მაკედონია
45 la Bulgarie • ბულგარეთი
46 la Grèce • საბერძნეთი
47 la Turquie • თურქეთი
48 Chypre • კვიპროსი

l’Afrique • აფრიკა

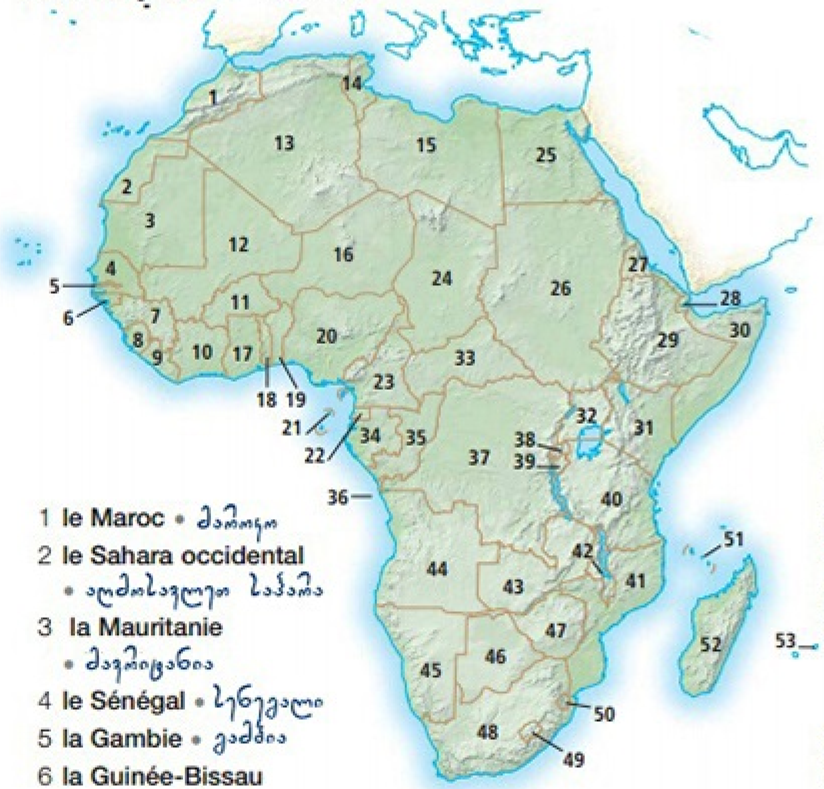

1 le Maroc • მაროკო
2 le Sahara occidental • აღმოსავლეთ საჰარა
3 la Mauritanie • მავრიტანია
4 le Sénégal • სენეგალი
5 la Gambie • გამბია
6 la Guinée-Bissau • გვინეა ბისაუ
7 la Guinée • გვინეა
8 la Sierra Leone • სიერა ლეონე
9 le Libéria • ლიბერია
10 la Côte d’Ivoire • სპილოს ძვლის ნაპირი
11 le Burkina • ბურკინა ფასო
12 le Mali • მალი
13 l’Algérie • ალჟირი
14 la Tunisie • ტუნისი
15 la Libye • ლიბია
16 le Niger • ნიგერი
17 le Ghana • განა
18 le Togo • ტოგო
19 le Bénin • ბენინი
20 le Nigéria • ნიგერია
21 Sao Tomé-et-Principe • საო ტომე და პრინსიპი
22 la Guinée équatoriale • ეკვატორული გვინეა
23 le Cameroun • კამერუნი
24 le Tchad • ჩადი
25 l’Égypte • ეგვიპტე
26 le Soudan • სუდანი
27 l’Érythrée • ერითრეა
28 Djibouti • ჯიბუტი
29 l’Éthiopie • ეთიოპია
30 la Somalie • სომალი
31 le Kenya • კენია
32 l’Ouganda • უგანდა
33 la République centrafricaine • ცენტრალური აფრიკის რესპუბლიკა
34 le Gabon • გაბონი
35 le Congo • კონგო
36 Cabinda • კაბინდა
37 la République démocratique du Congo • კონგოს დემოკრატიული რესპუბლიკა
38 le Rwanda • რუანდა
39 le Burundi • ბურუნდი
40 la Tanzanie • ტანზანია
41 le Mozambique • მოზამბიკი
42 le Malawi • მალავი
43 la Zambie • ზამბია
44 l’Angola • ანგოლა
45 la Namibie • ნამიბია
46 le Botswana • ბოტსვანა
47 le Zimbabwe • ზიმბაბვე
48 l’Afrique du Sud • სამხრეთ აფრიკა
49 le Lesotho • ლესოთო
50 le Swaziland • სვაზილენდი
51 les Comores • კომორის კუნძულები
52 Madagascar • მადაგასკარი
53 l’île Maurice • მავრიკის კუნძული

l'Asie • აზია

1 la Fédération de Russie • რუსეთის ფედერაცია
2 la Géorgie • საქართველო
3 l'Arménie • სომხეთი
4 l'Azerbaïdjan • აზერბაიჯანი
5 l'Iran • ირანი
6 l'Irak • ერაყი
7 la Syrie • სირია
8 le Liban • ლიბანი
9 Israël • ისრაელი
10 la Jordanie • იორდანია
11 l'Arabie Saoudite • საუდის არაბეთი
12 le Koweït • ქუვეითი
13 le Qatar • კატარი
14 les Émirats arabes unis • გაერთიანებული საემიროები
15 l'Oman • ომანი
16 le Yémen • იემენი
17 le Kasakhastan • ყაზახეთი
18 l'Ouzbékistan • უზბეკეთი
19 le Turkmenistan • თურქმენეთი
20 l'Afghanistan • ავღანეთი
21 le Tadjikistan • ტაჯიკეთი
22 le Kirghizistan • ყირგიზეთი
23 le Pakistan • პაკისტანი
24 l'Inde • ინდოეთი
25 les Maldives • მალდივის კუნძულები
26 Sri Lanka • შრი ლანკა
27 la Chine • ჩინეთი
28 la Mongolie • მონღოლეთი
29 la Corée du Nord • ჩრდილოეთ კორეა
30 la Corée du Sud • სამხრეთ კორეა
31 le Japon • იაპონია
32 le Népal • ნეპალი
33 le Bhoutan • ბჰუტანი
34 le Bangladesh • ბანგლადეში
35 la Birmanie (le Myanmar) • ბირმა
36 la Thaïlande • ტაილანდი
37 le Laos • ლაოსი
38 le Vietnam • ვიეტნამი
39 le Cambodge • კამბოჯა
40 la Malaisie • მალაიზია

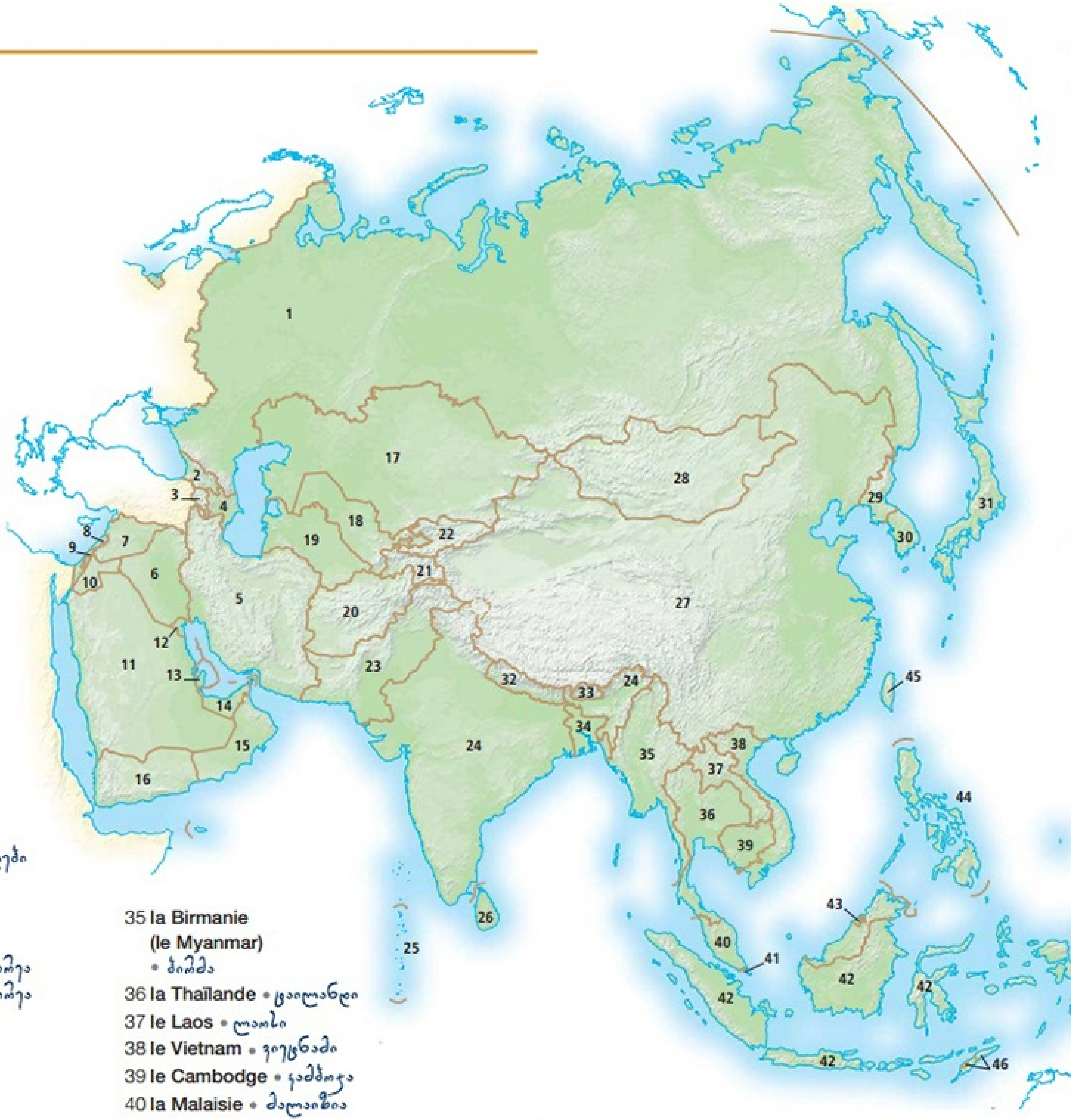

l'Australasie • ავსტრალია და ოკეანეთი

1 l'Australie • ავსტრალია
2 la Tasmanie • ტასმანია
3 la Nouvelle-Zélande • ახალი ზელანდია

41 Singapour • სინგაპური
42 l'Indonésie • ინდონეზია
43 le Brunei • ბრუნეი
44 les Philippines • ფილიპინები
45 Taiwan • ტაივანი
46 le Timor oriental • აღმოსავლეთ ტიმორი
47 la Papouasie-Nouvelle-Guinée • პაპუა-ახალი გვინეა
48 les îles Salomon • სოლომონის კუნძულები
49 Vanuatu • ვანუატუ